PRZEKRÓJ PODŁUŻNY
W OSI JEZDNI
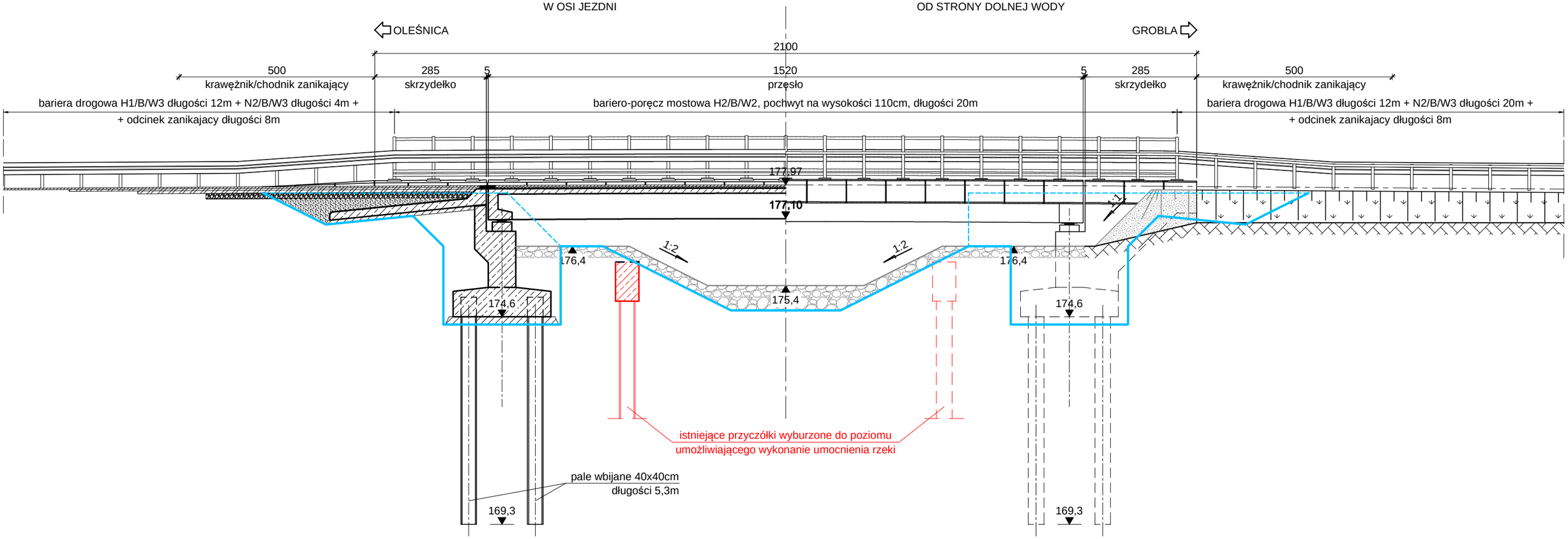
WIDOK Z BOKU
OD STRONY DOLNEJ WODY