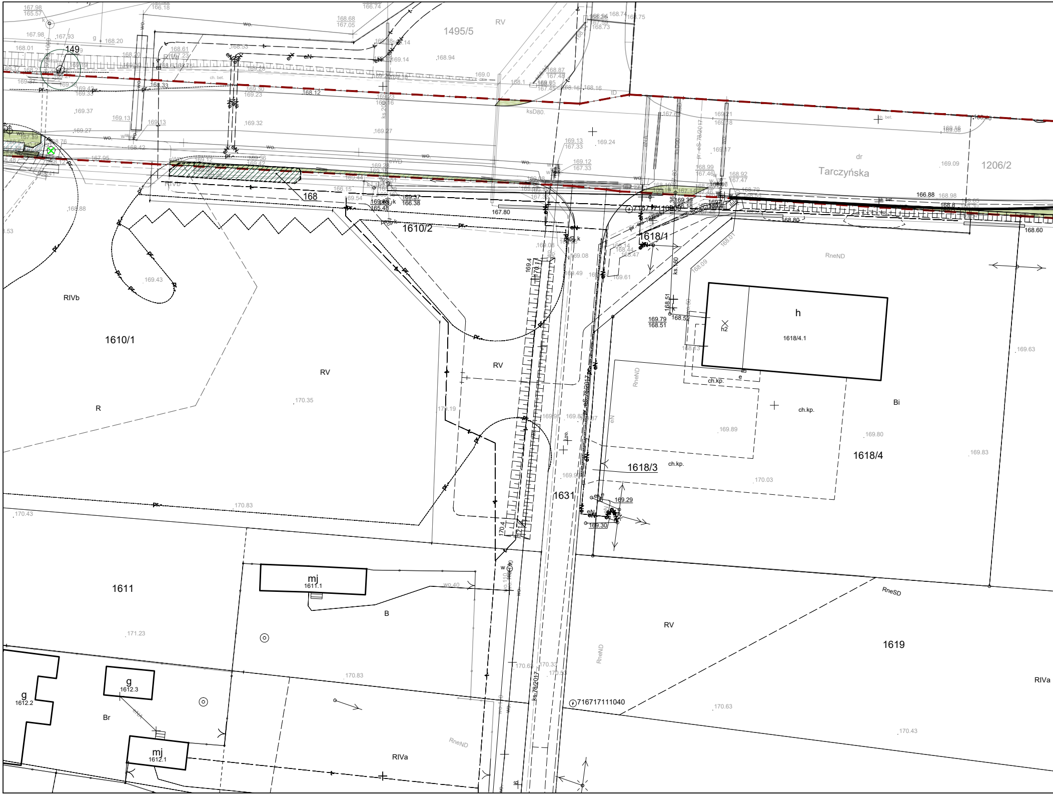

1495/5
RV
149
RIVb
168
1610/2
1610/1
RV
R
RV
1618/1
h
h2
1618/4.1
ch.kp.
ch.kp.
ch.kp.
Bi
1618/4
1618/3
1631
RneND
RneND
RneND
RneND
RneSD
dr
Tarczyńska
1206/2
mj
1611.1
1611
B
g
1612.2
g
1612.3
Br
mj
1612.1
RIVa
RV
1619
RIVa
716717111040
ks.-78/2017
pr.-eS-78/2017
ksD80.
wo.
eN
pr.
ch. bet.
170.35
170.19
170.83
170.43
171.23
170.83
170.63
170.43
170.03
169.89
169.80
169.83
169.63
169.43
169.37
169.27
169.32
169.24
169.09
166.88
168.60
169.29
169.30
169.79
168.51
168.52

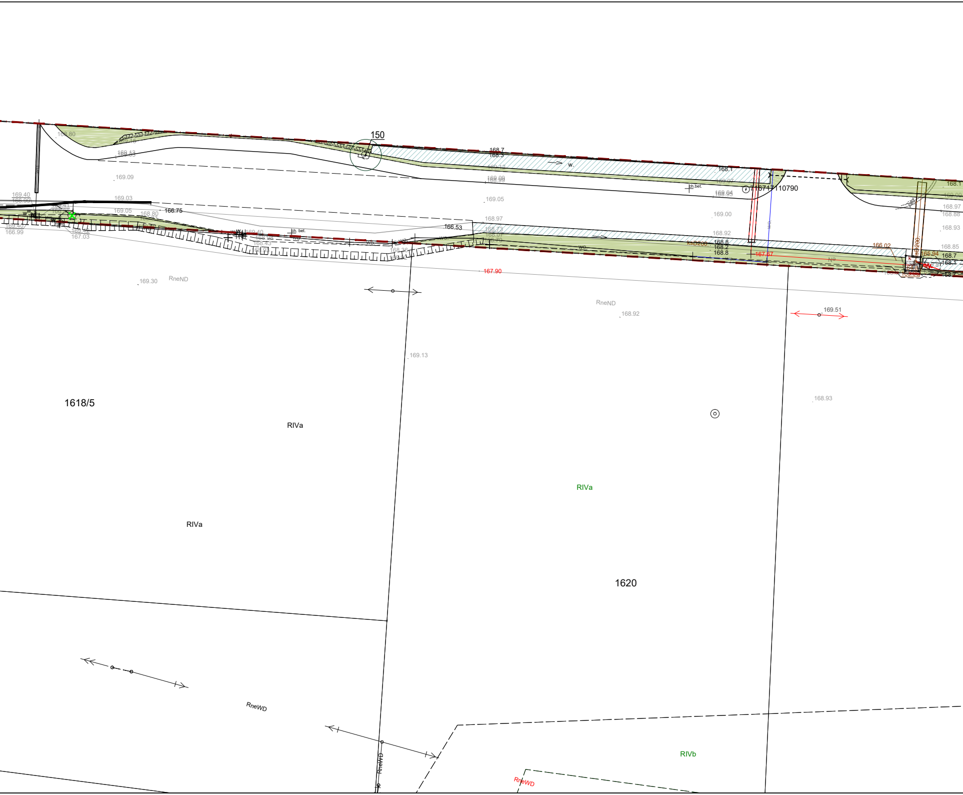
150
168.80
168.13
169.09
169.40
169.03
169.05
168.80
166.75
166.53
168.7
168.3
w.
168.1
169.97
169.04
716717110790
169.05
168.97
169.00
168.92
168.8
168.2
168.8
ksD200
167.57
166.02
165.94
168.7
168.1
168.97
168.88
168.93
168.85
ch. bet.
ch. bet.
wo
167.90
169.30
RneND
RneND
168.92
169.51
169.13
168.93
1618/5
RIVa
RIVa
RIVa
1620
RneWD
RneWD
RIVb
RneWD

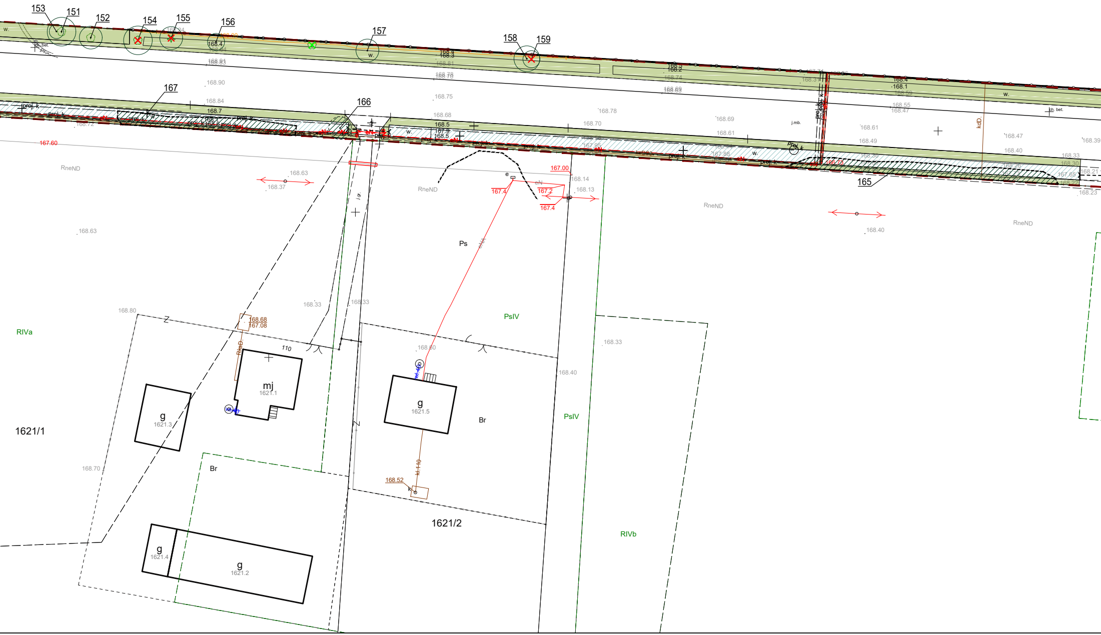
153
151
152
154
155
156
157
158
159
167
166
165
w.
proj. k
168.4
168.3
168.2
168.1
168.7
168.5
167.9
168.90
168.84
168.81
168.78
168.75
168.70
168.68
168.69
168.61
168.55
168.47
168.39
168.33
168.30
168.21
168.23
168.14
168.13
168.40
168.63
168.37
168.72
168.49
168.47
167.60
167.00
167.4
167.2
167.4
168.80
168.68
167.08
168.33
168.33
168.70
168.60
168.52
168.33
168.40
168.40
kdD
kl.110
RneND
RneND
RneND
RneND
Ps
PsIV
PsIV
RIVa
RIVb
Br
Br
110
Z
mj
1621.1
g
1621.3
g
1621.4
g
1621.2
g
1621.5
1621/1
1621/2

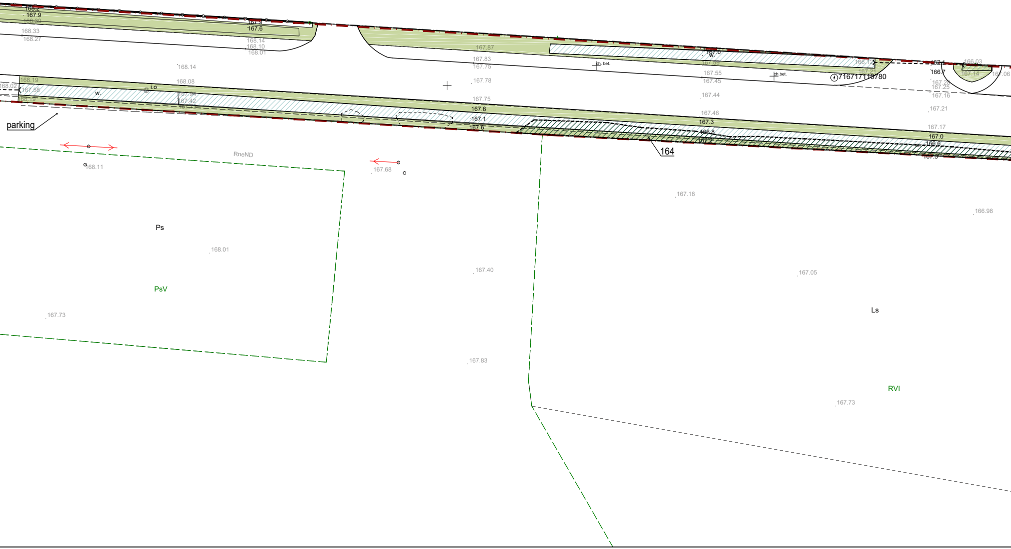
168.2
167.9
168.39
168.33
168.27
167.9
167.6
168.14
168.10
168.01
167.87
167.83
167.75
168.14
168.08
167.78
168.19
168.02
167.58
w.
i.o
168.19
167.94
167.42
167.75
167.6
167.1
167.6
parking
167.0
w.
ch. bet.
167.59
167.55
167.45
167.44
ch.bet.
166.12
167.21
716717110780
167.1
166.7
166.03
167.14
167.06
167.28
167.25
167.16
167.21
167.46
167.3
166.8
167.2
164
167.17
167.0
166.6
167.3
RneND
168.11
167.68
167.18
166.98
Ps
168.01
PsV
167.40
167.05
167.73
Ls
167.83
RVI
167.73

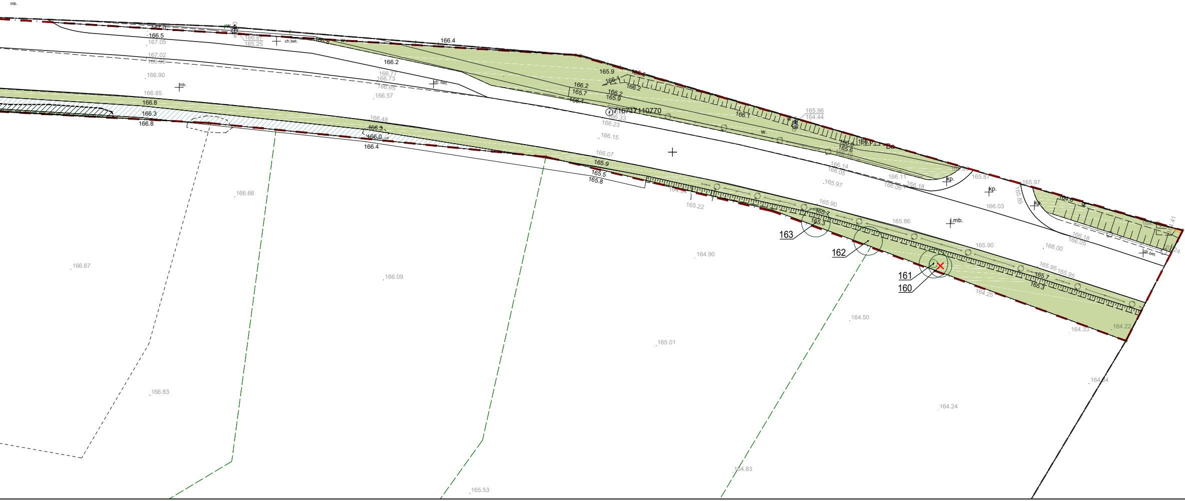
mb.
167.0
166.5
167.05
167.02
166.95
166.90
166.85
166.87
165.25
ch.bet.
w.
166.4
166.2
166.77
166.73
166.65
166.57
ch.bet.
mb.
166.8
166.3
166.8
166.48
166.3
166.0
166.4
165.9
166.1
166.2
165.7
166.4
166.2
165.9
716717110770
166.33
166.23
166.15
166.07
166.1
165.96
164.44
w.
166.0
165.6
166.14
166.05
165.97
Bo
165.9
165.5
165.8
164.94
165.22
165.90
165.7
165.3
165.86
166.11
166.06
166.18
kp.
165.87
kp.
165.97
kp.
166.03
mb.
165.90
166.00
166.18
166.05
ch.bet.
165.95
165.95
165.7
165.3
164.25
164.33
164.22
163
162
161
160
166.66
166.67
166.09
164.90
164.50
165.01
166.83
164.24
164.83
165.53

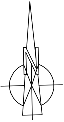

Zakres opracowania

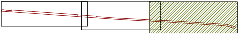

OZNACZENIA

— · —	GRANICA OPRACOWANIA
▨	POWIERZCHNIE POKRYTE PRZEZ ZIELEŃ NISKĄ (powierzchnia trawnika)
⊙	DRZEWA ISTNIEJĄCE
▨	GRUPY DRZEW / KRZEWÓW ISTNIEJĄCE
⊗	ROŚLINY DO USUNIĘCIA ze względu na stan sanitarny
⊗	ROŚLINY DO USUNIĘCIA ze względu na kompozycję
⊗	BRAK ROŚLINY W TERENIE
25	NR ZINWENTARYZOWANEJ ROŚLINY / LICZBA SZTUK

NAZWA OPRACOWANIA	Projekt wykonawczy na potrzeby realizacji zadania pod nazwą: "Rozwój i zagospodarowanie zieleni miejskiej w Mszcznowie"	
ADRES OBIEKTU	Zieleń towarzysząca ulicom ul. Tarczyńska	
ZLECENIODAWCA	Gmina Mszczonów Pl. Piłsidskiego 1 96-320 Mszczonów	
TYTUŁ RYSUNKU	Szczegółowa inwentaryzacja zieleni	
AUTOR		DATA I PODPIS
dr Elżbieta Szopińska, dendrolog, architekt krajobrazu		
OPRACOWANIE GRAFICZNE		
mgr inż. Anna Gizowska, architekt krajobrazu		
	SKALA	NR RYSUNKU
05.2018	1:500	01.5.3