

Elewacja południowa-frontowa

1:100

Schemat statyczny
dla filarów F1 i F2 rama 1

PROJEKTANT
Wacław Kłopecki
 Upr. G.P. II 460-132/75
 z § 2.1.2 i § 13 ust. 1 p. 112

RYS NR 1

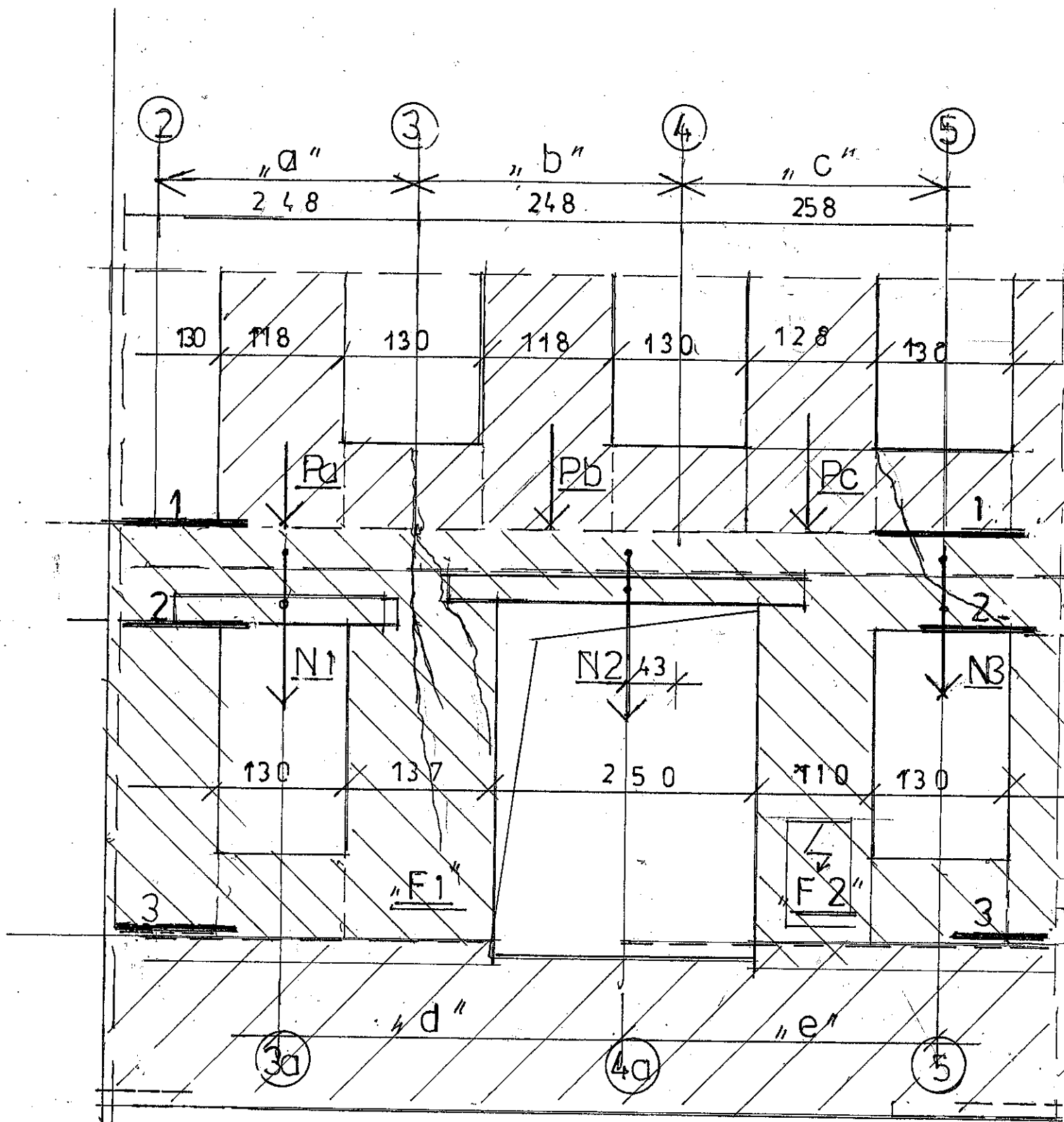

Elewacja południowa 1:50

Schemat konstrukcyjny
dla filarów F1; F2 rama 1

PROJEKTANT
Wacław Kłopecki
 Upr. G.P. II 460-132/72
 Z 52121513ust 17.112

RYS NR1a

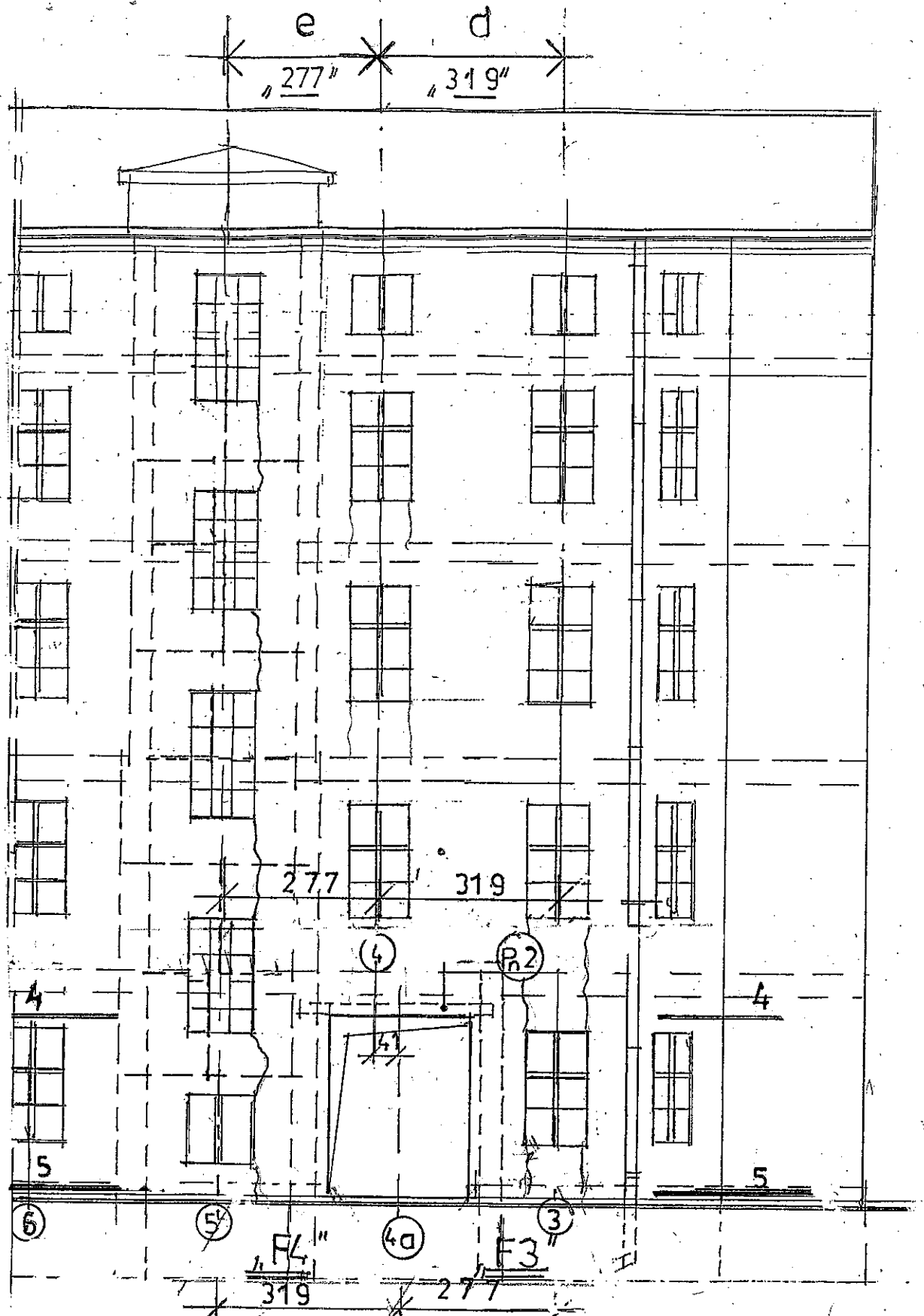

Elevacja północna 1:100

Schemat statyczny

dla filarów F4 i F3 rama 2

PROJEKTANT

Wacław Kłopecki
 Upr. C. P. II 460-132/75
 z 21.2.16. Jusi 1.1.12

RYŚ NR 2

SCHEMATY STATYCZNE

dla filarów F5 i F7 rama 3

dla filarów F6 i F8 rama 4

1:100

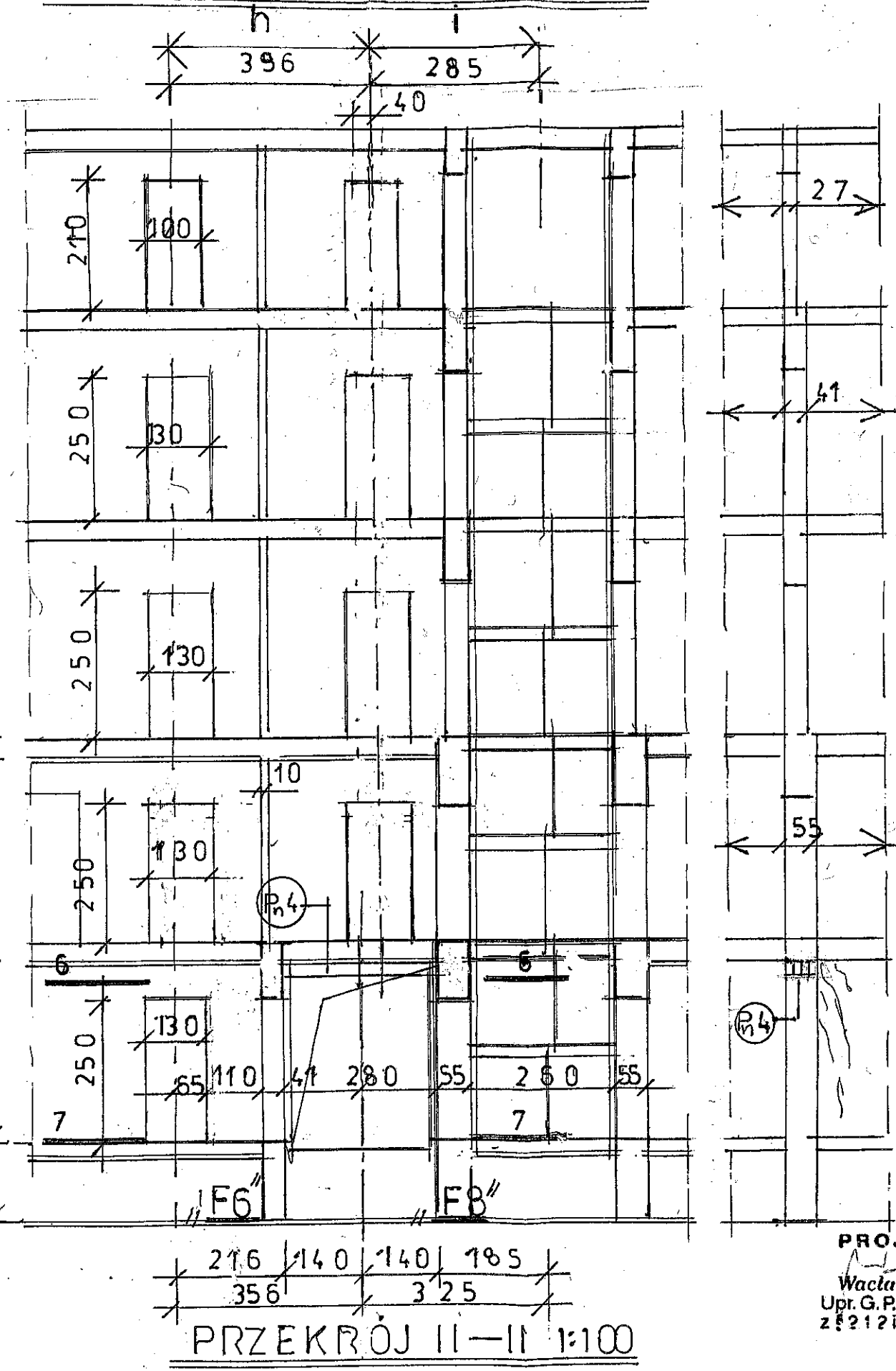
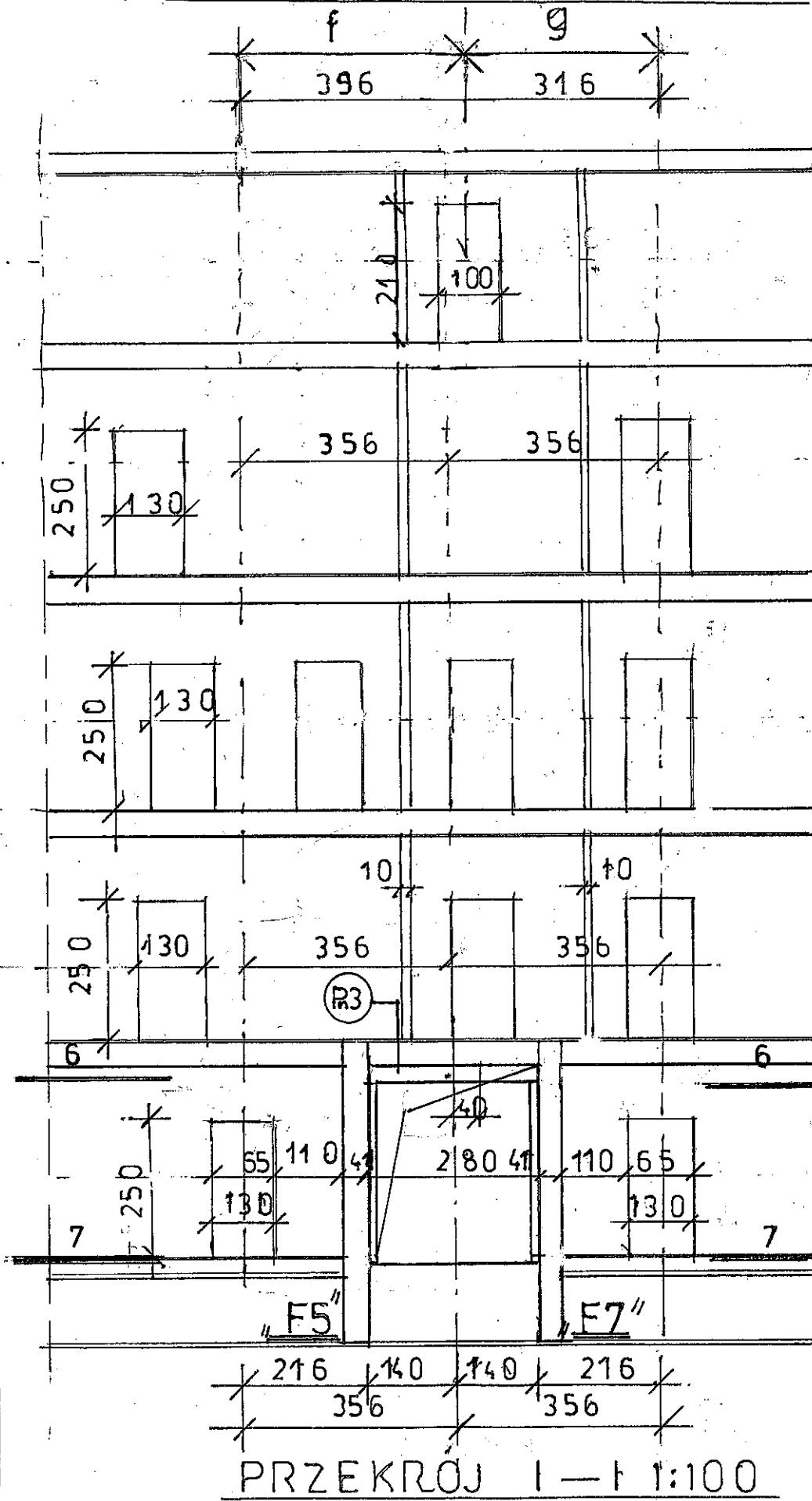

PROJEKTANT

Wacław Kłopecki
Upr. G.P. II - 460-132/78
z 221218/13 ust 17.12

RYS NR 3

C.Załączniki – dokumentacja fotograficzna



Fot.1 Elewacja frontowa.



Fot.2 Elewacja frontowa -prześwit bramowy.

PROJEKTANT
Wacław Kłopecki
Upr. C.P. II - 460 / 32 /
z 92.12.15.13 us

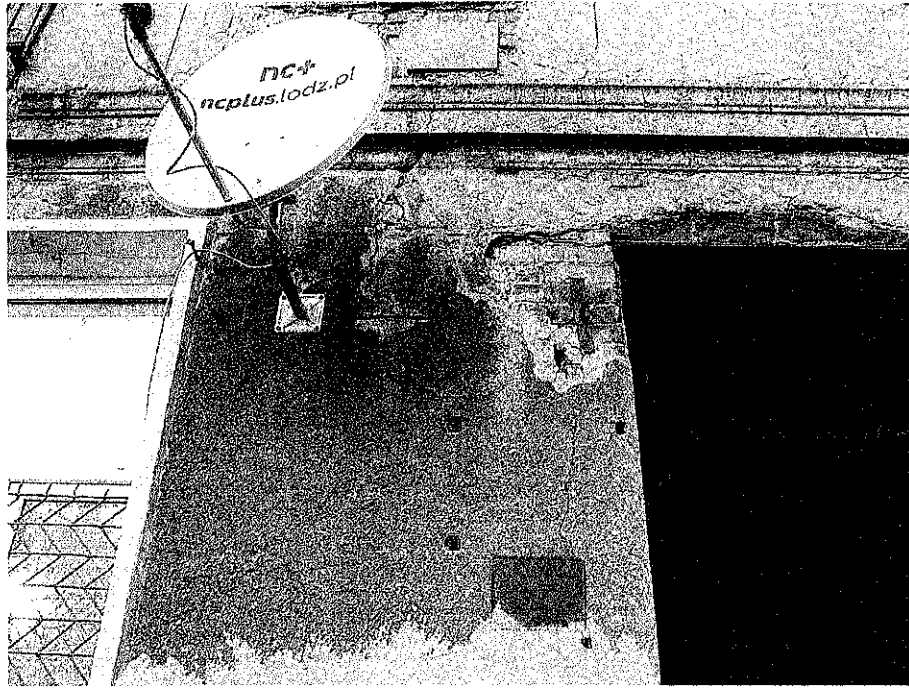

Fot.3 Filar F1-widoczne uszkodzenia w postaci pionowych spękań.



Fot.4 Filar F2-widoczne uszkodzenia w postaci pionowych spękań.



Fot.5 Filar F2-w strefie - przyziemia widoczne uszkodzenia.



Fot.6 Filar F3 i F 4.

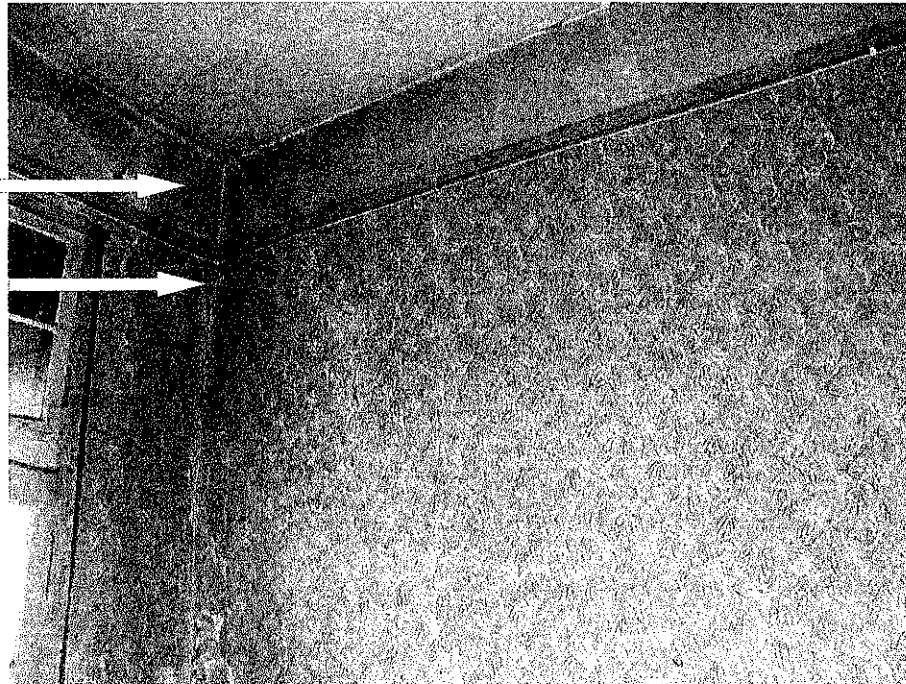

Fot.7 Narożnik ściany podłużnej prześwitu w lokalu nr 3-widoczne uszkodzenia.



Fot.8 Filar F5 i F6 oraz nadproże N2 - spękania nadproża N2.

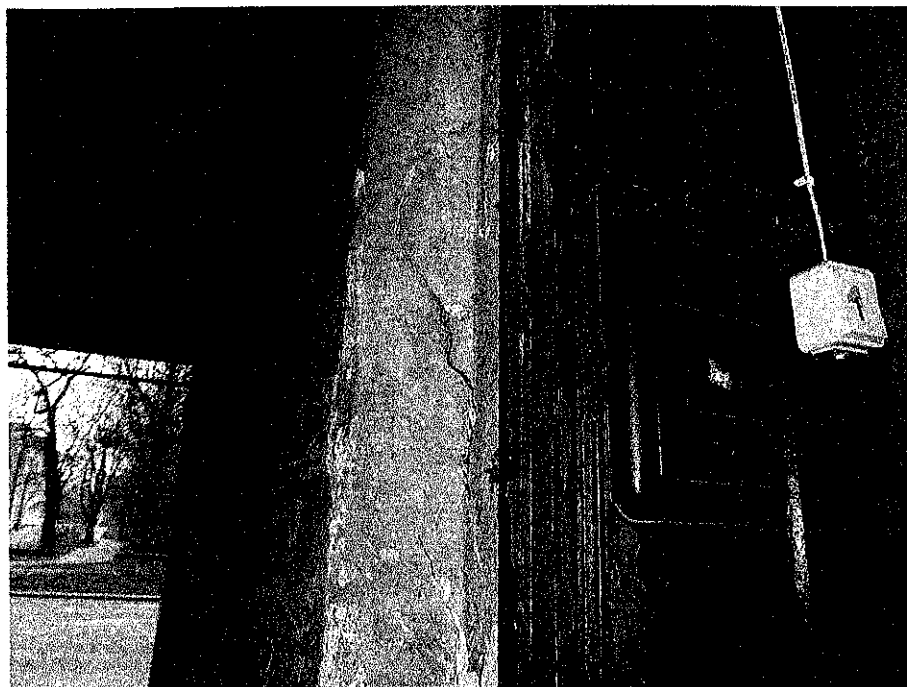

Fot.9 Filar F5- widoczne pionowe zarysowania.

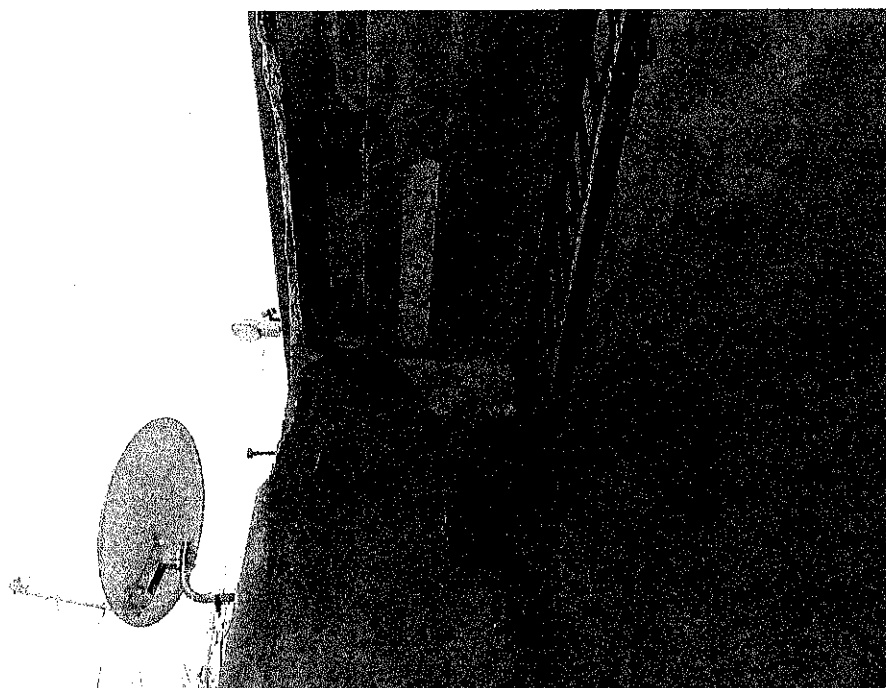

Fot.10 Podciąg - nadproże Pn1- fragment z oparciem na filarze F1.

D. Załączniki

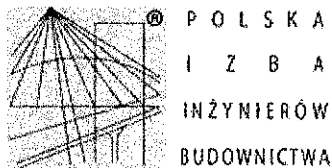

Zaświadczenie

o numerze weryfikacyjnym:

ŁOD-5VH-98L-21R *

Pan **Wacław Kazimierz KŁOPECKI** o numerze ewidencyjnym **ŁOD/BO/3539/03**

adres zamieszkania ul. Wierzbowa 40 m. 16, 90-133 Łódź

jest członkiem Łódzkiej Okręgowej Izby Inżynierów Budownictwa i posiada wymagane ubezpieczenie od odpowiedzialności cywilnej.

Niniejsze zaświadczenie jest ważne od 2019-01-01 do 2019-12-31.

Zaświadczenie zostało wygenerowane elektronicznie i opatrzone bezpiecznym podpisem elektronicznym weryfikowanym przy pomocy ważnego kwalifikowanego certyfikatu w dniu 2018-12-28 roku przez:

Barbara Malec, Przewodniczący Rady Łódzkiej Okręgowej Izby Inżynierów Budownictwa.

(Zgodnie art. 5 ust 2 ustawy z dnia 18 września 2001 r. o podpisie elektronicznym (Dz. U. 2001 Nr 130 poz. 1450) dane w postaci elektronicznej opatrzone bezpiecznym podpisem elektronicznym weryfikowanym przy pomocy ważnego kwalifikowanego certyfikatu są równoważne pod względem skutków prawnych dokumentom opatrzonym podpisami własnoręcznymi.)

* Weryfikację poprawności danych w niniejszym zaświadczeniu można sprawdzić za pomocą numeru weryfikacyjnego zaświadczenia na stronie Polskiej Izby Inżynierów Budownictwa www.piib.org.pl lub kontaktując się z biurem właściwej Okręgowej Izby Inżynierów Budownictwa.



*Za zgodności
z podpisem*

PROJEKT

Wacław Kłopecki
Upł. G.P. II 46 32
2019-01-01

PLAN SYTUACYJNY

działki przy ul. Pomorskiej nr150

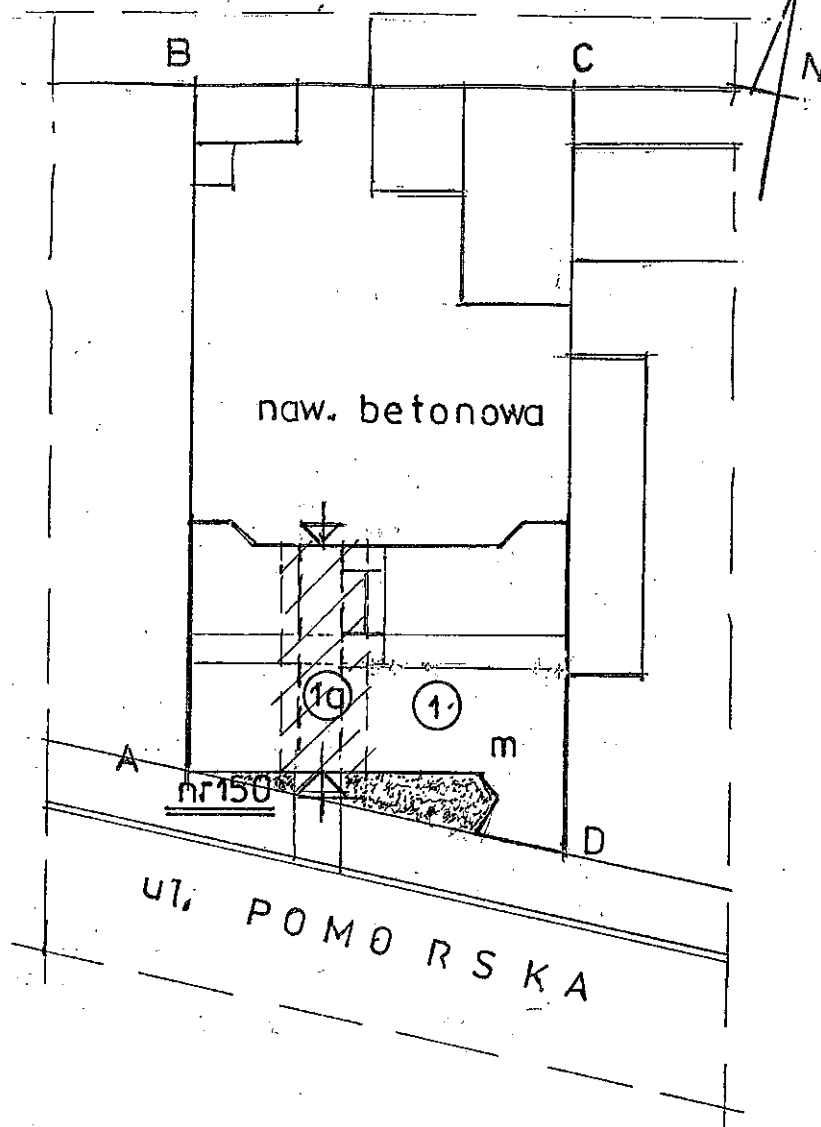

LEGENDA

- ① Budynek mieszkalny wielorodzinny
4-o kondygnacyjny z poddaszem użytkowym
- ①a Prześwit bramowy – który jest przedmiotem
opracowanej ekspertyzy

PROJEKTANT

Wacław Kłopecki
Upr. G.P. II 460-132/75
z § 2 i 2 i § 13 ust 1 i 2

RYS NR 1

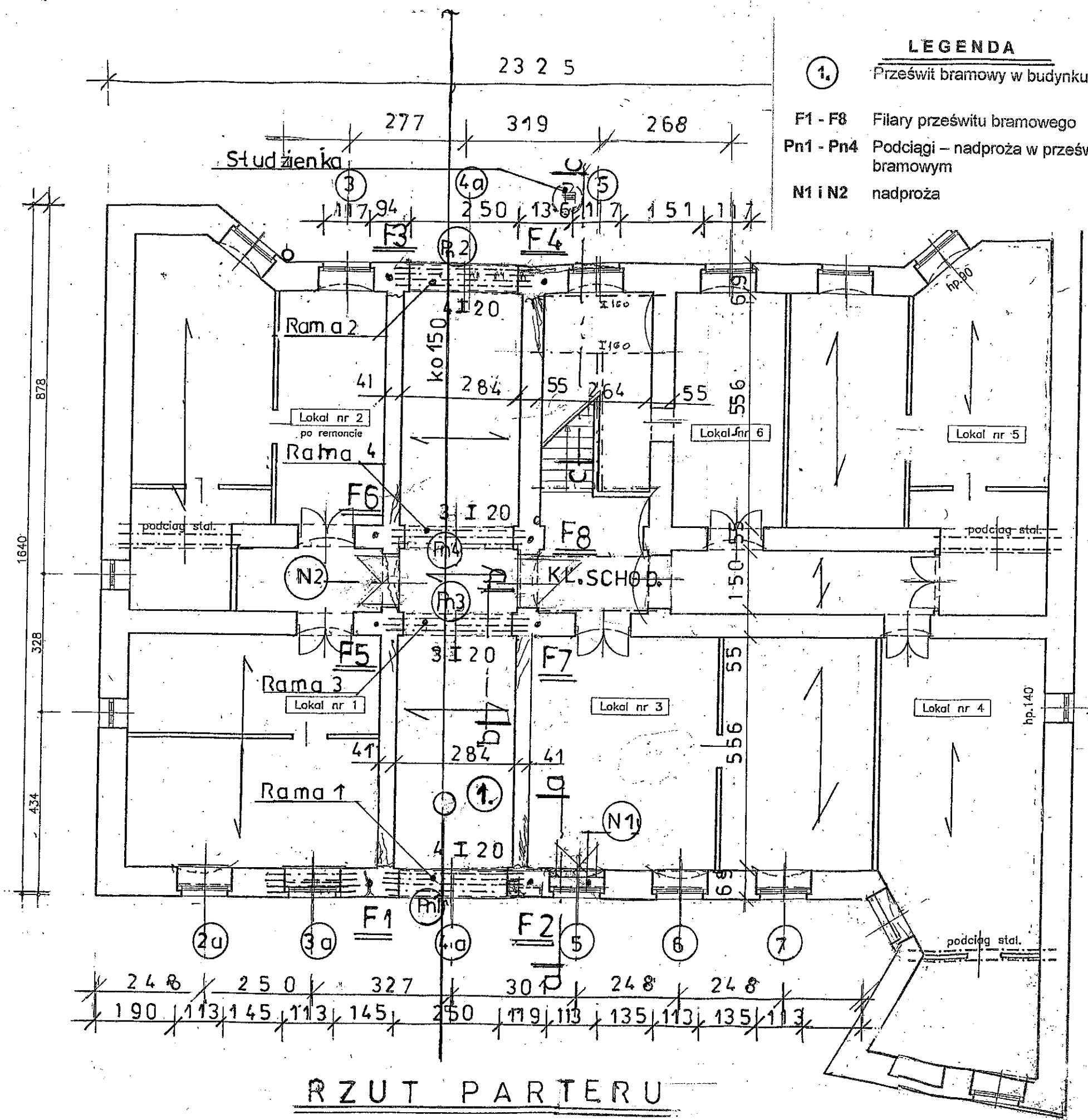

- LEGENDA**
- ① Prześwit bramowy w budynku
 - F1 - F8 Filary prześwitu bramowego
 - Pn1 - Pn4 Podciagi – nadproża w prześwicie bramowym
 - N1 i N2 nadproża

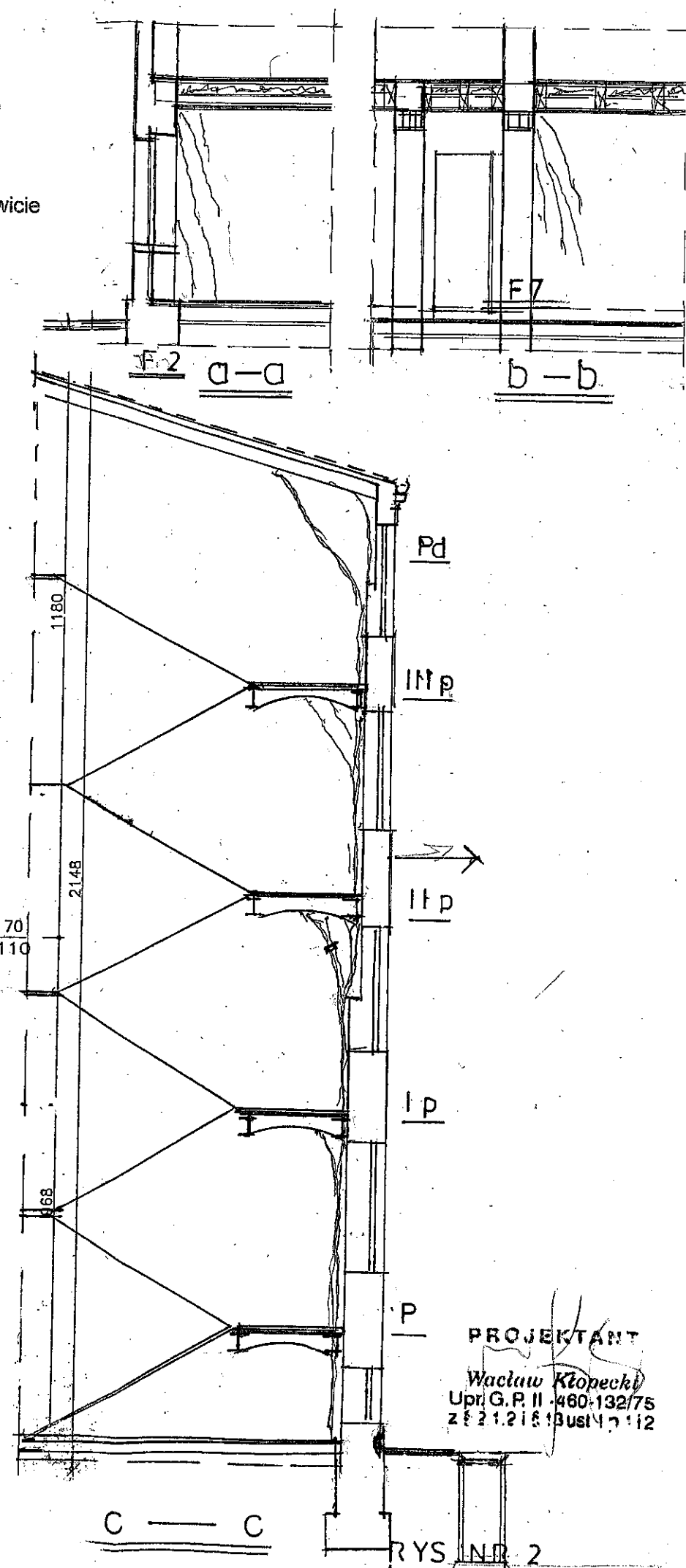

RZUT PARTERU
1:100

PROJEKTANT
Wacław Kłopecki
Upr. G. P. II - 460-132/75
Z 22.12.1983 Duszyn 7.12

RYS NR 2

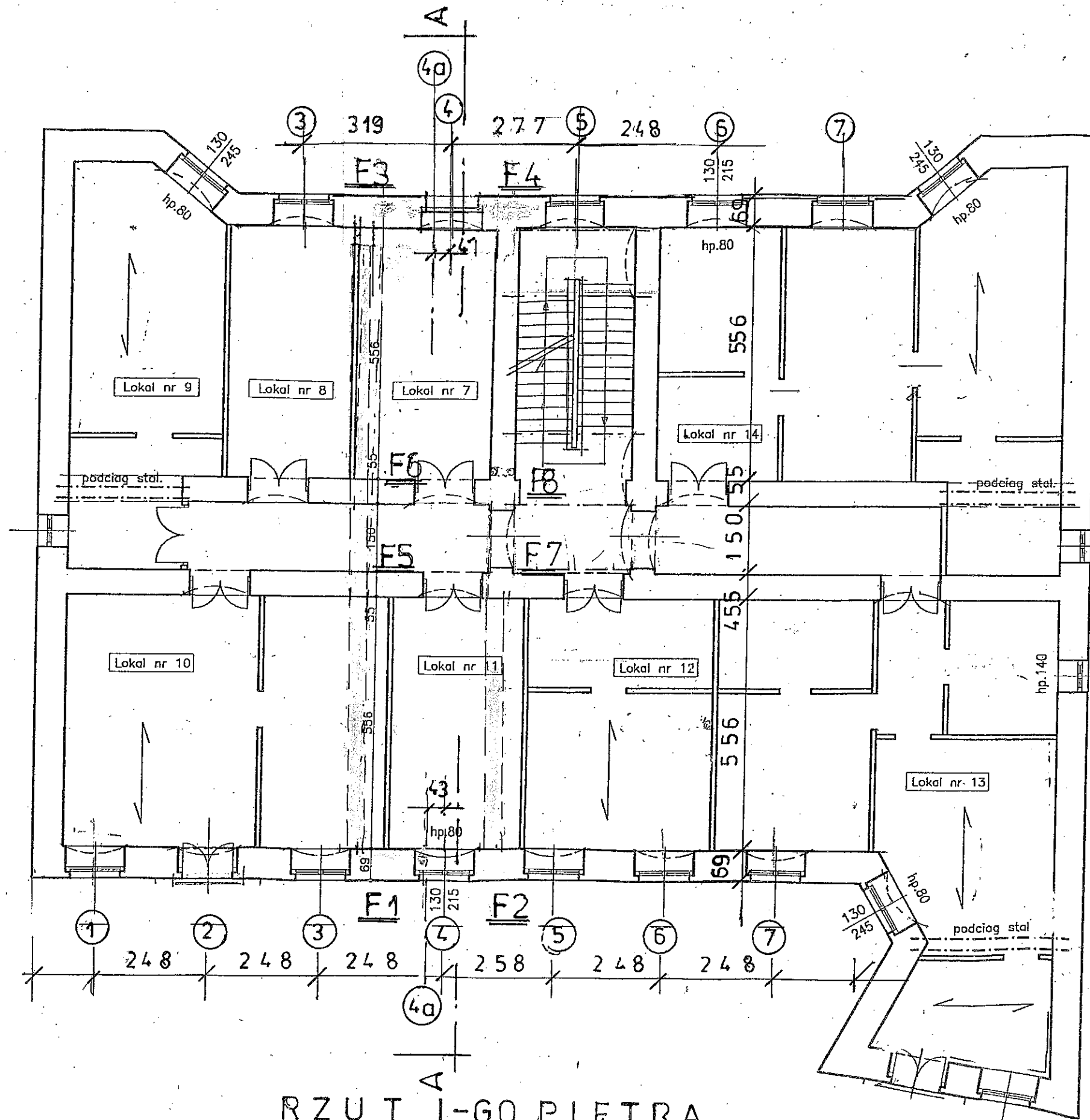

RZUT I-GO PIĘTRA
1:100

PROJEKTANT
 Wacław Kłopecki
 Upr. G. P. II 460-1/2175

RYS NR 3

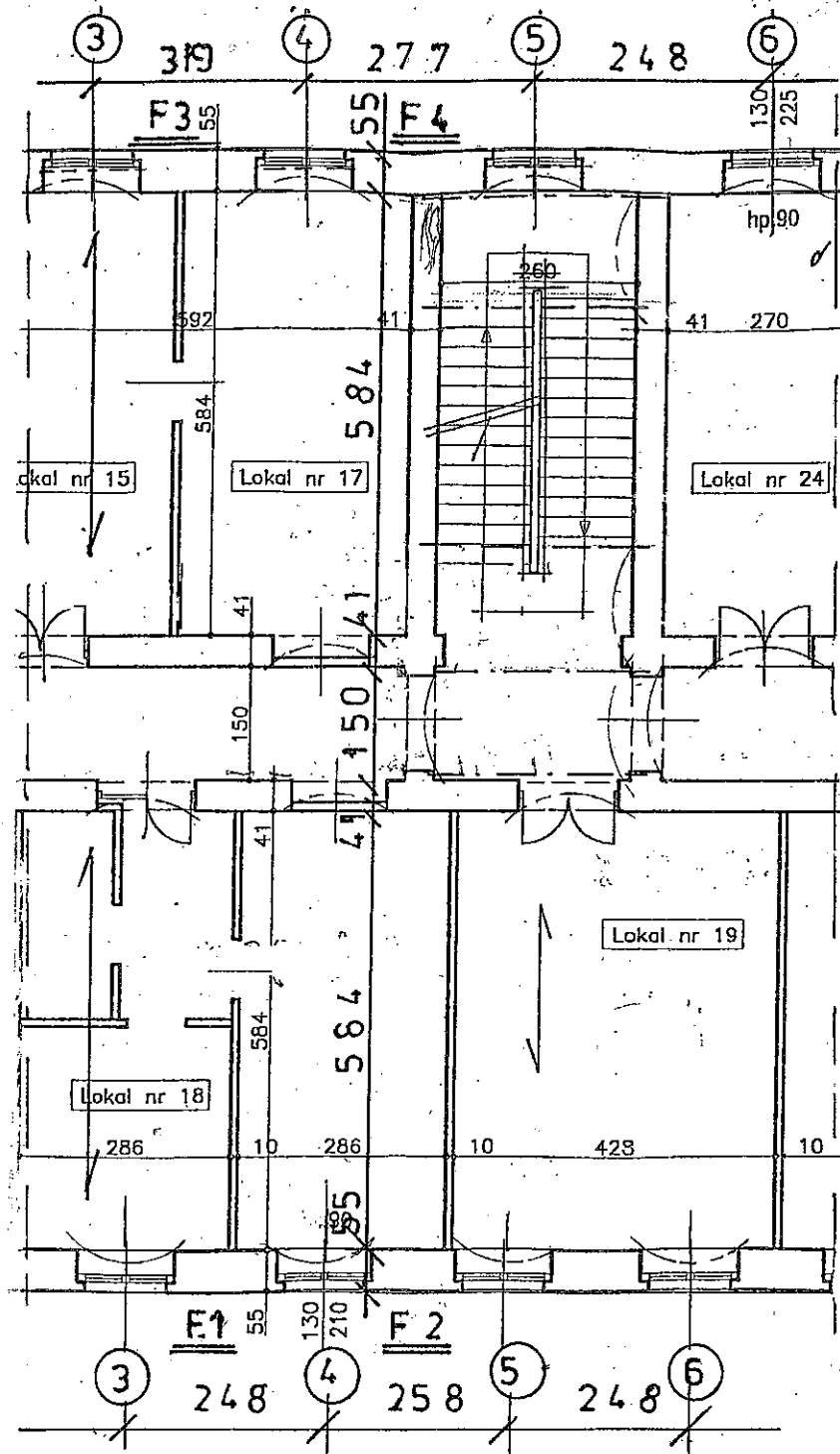

Rzut II-go piętra

1:100

PROJEKTANT

Wacław Kłopecki
 Upr. G. P. II - 460-102/71
 22.04.71

RYS NR 4

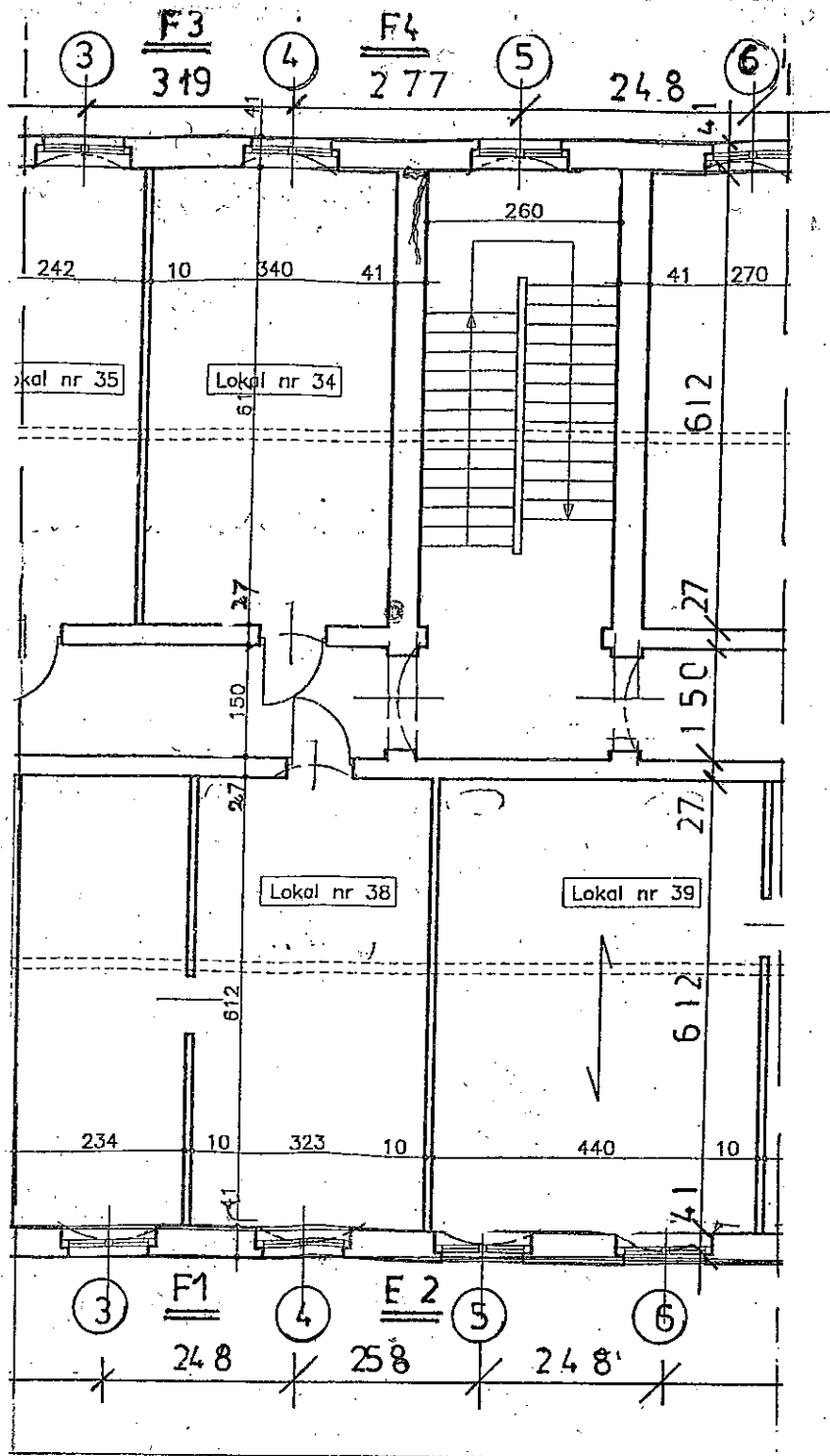

Rzut poddasza
1:100

PROJEKTANT
Wacław Kłopecki
 Upr. G. P. II 460-132/75
 z 2.1.2 i 5.13 ust. 1 i 12

RYS NR 6

3x papa asfalt.
deski 2,5cm
krokwie 8x16cm

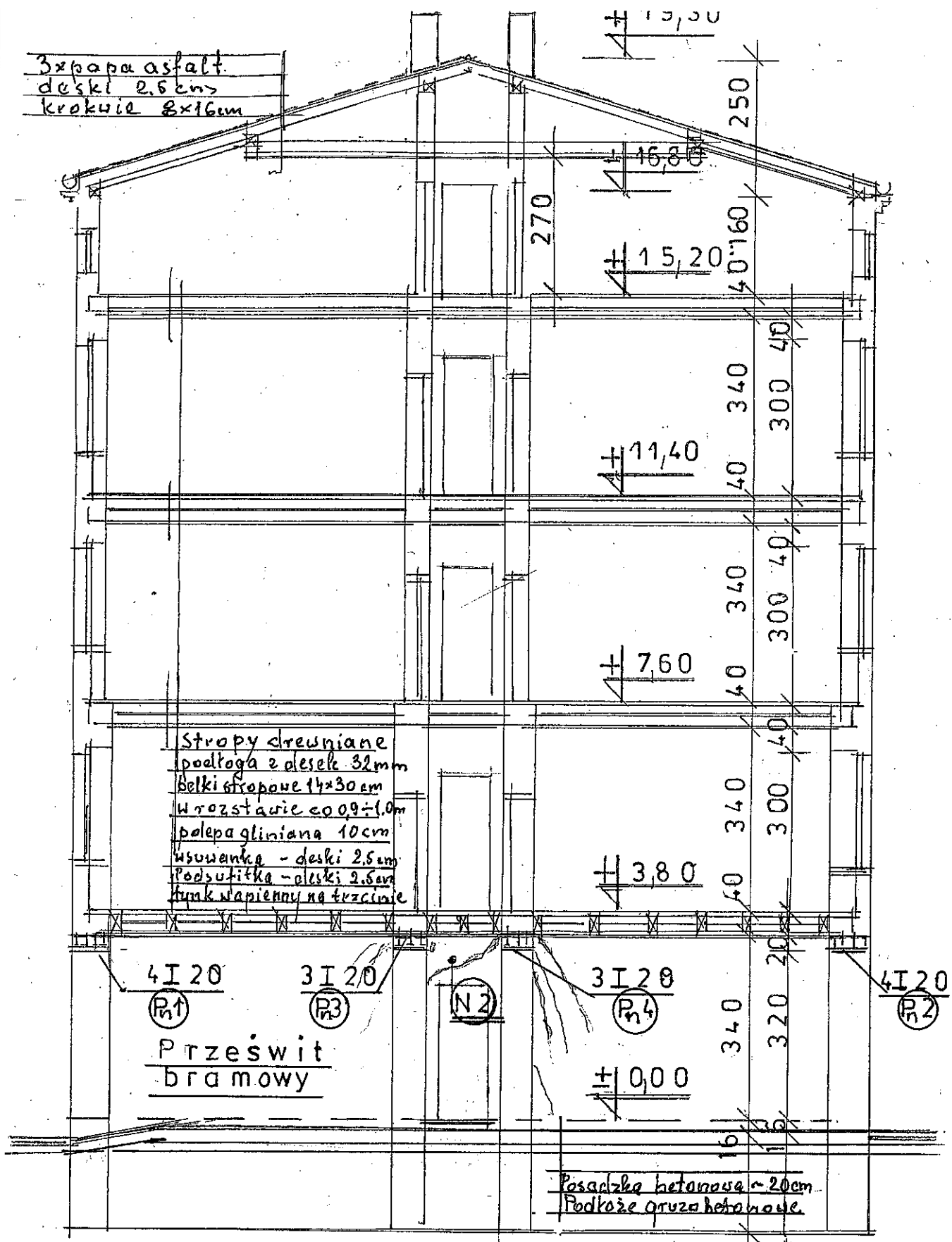

Stropy drewniane
podłoga z desek 32mm
belki stropowe 14x30cm
w rozstawie 0,09÷1,0m
polepa gliniana 10cm
wsuwanka - deski 2,5cm
podsutitka - deski 2,5cm
tynk wapienny na trzcinię

4I 20
R1

3I 20
R3

N2

3I 28
R4

4I 20
R2

Prześwit
bramowy

±0,00

Posadzka betonowa ~ 20cm
Podkoże gruntu betonowe

F1
F2

F5 F6
F7 F8

F3
F4

Przekrój A - A 1:100

PROJEKTANT

Wacław Kłopecki
Upr. G.P. II 460-132/75
22.12.13 ust 17/12

RYS 'NR 7

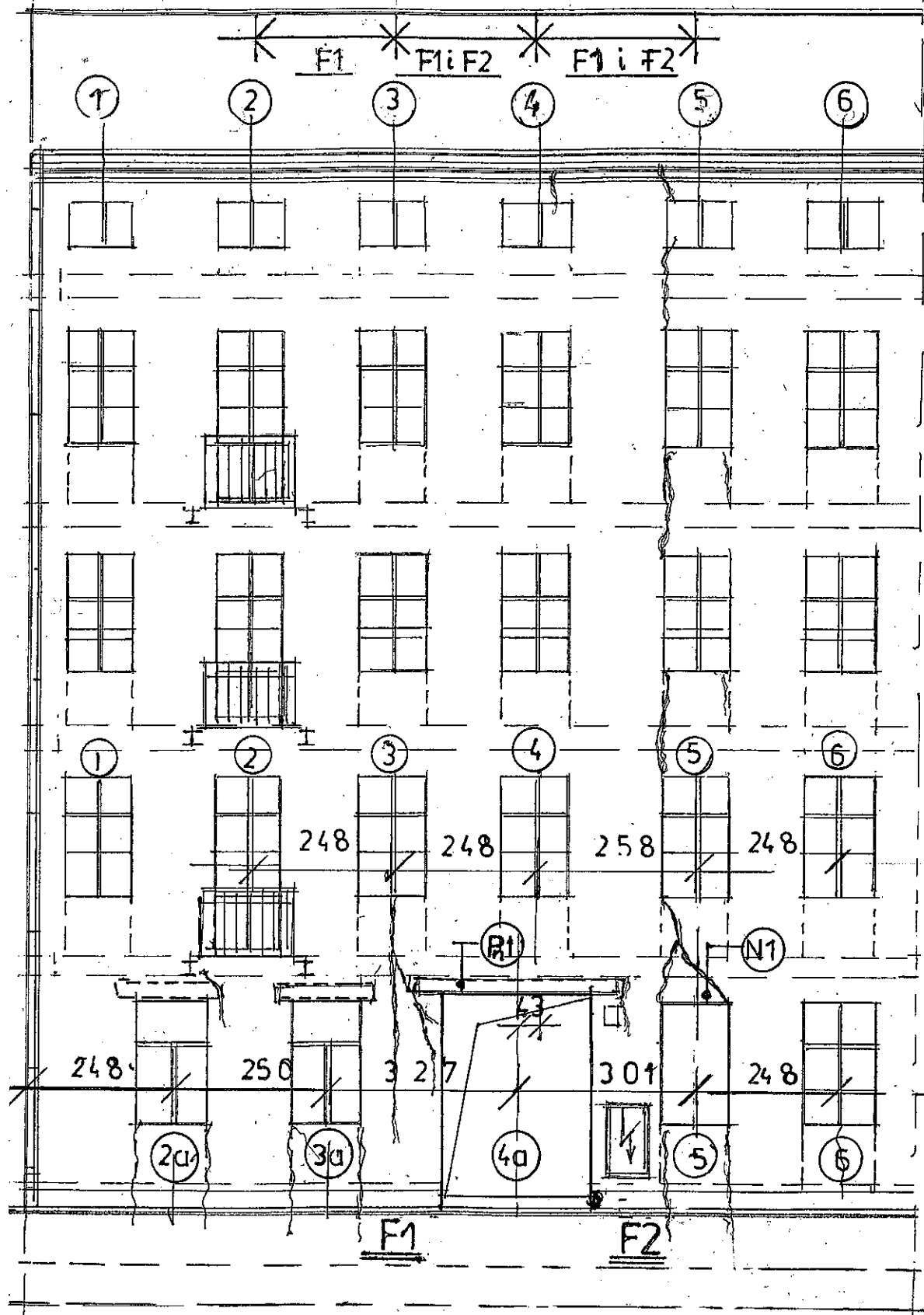

Elewacja południowa-frontowa

1:100

PROJEKTANT
Wacław Kłopecki
 Upr. G. P. II 460-132/75
 z 5 21 21 5 13 ust. 1 p 112

RYS NR 8

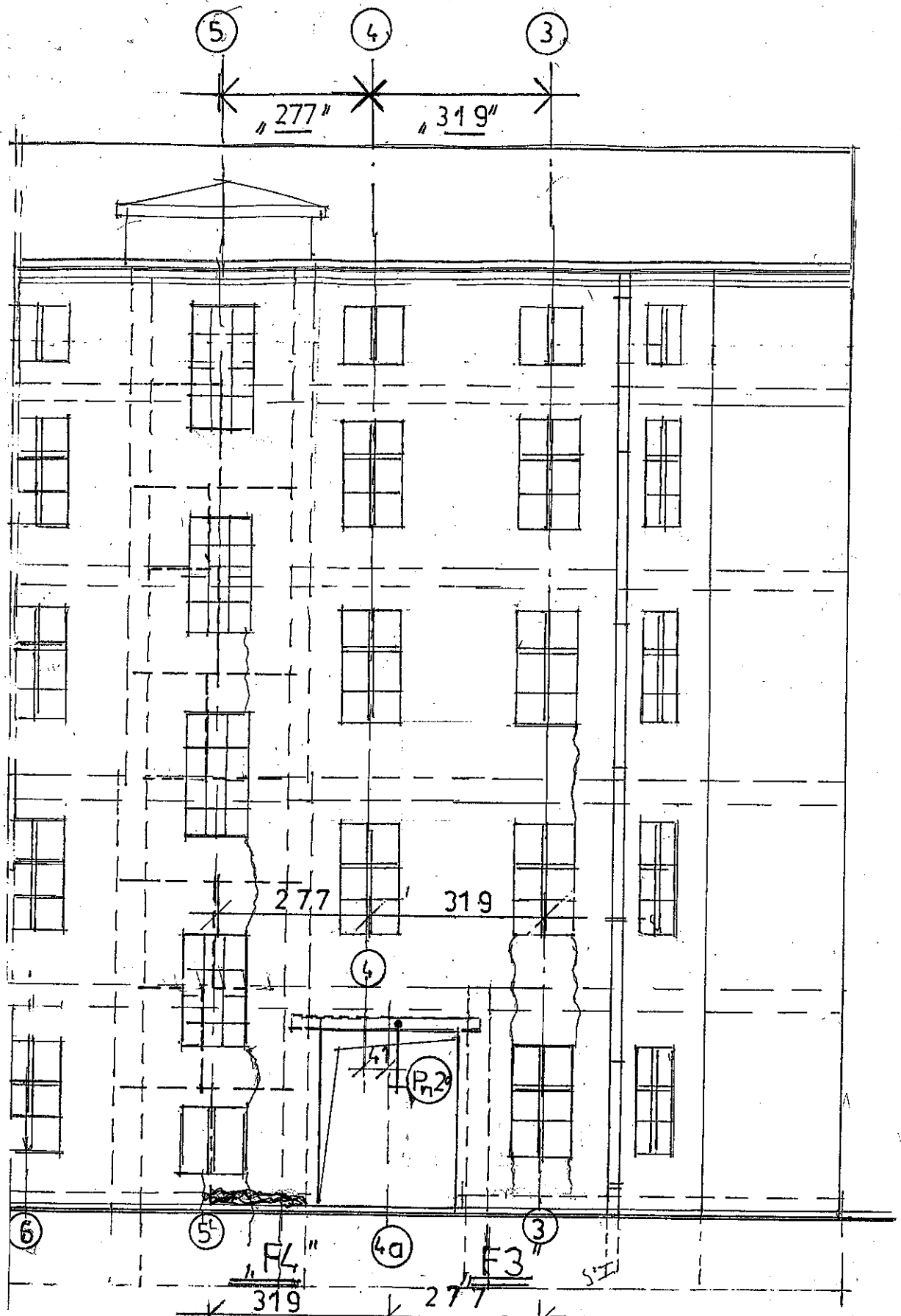

Elewacja północna 1:100

PROJEKTANT

Wacław Kłopecki
 Upr. G.P. II 460-12275
 25 21 21 5 13 ust. 1 p 112

RYS NR 9