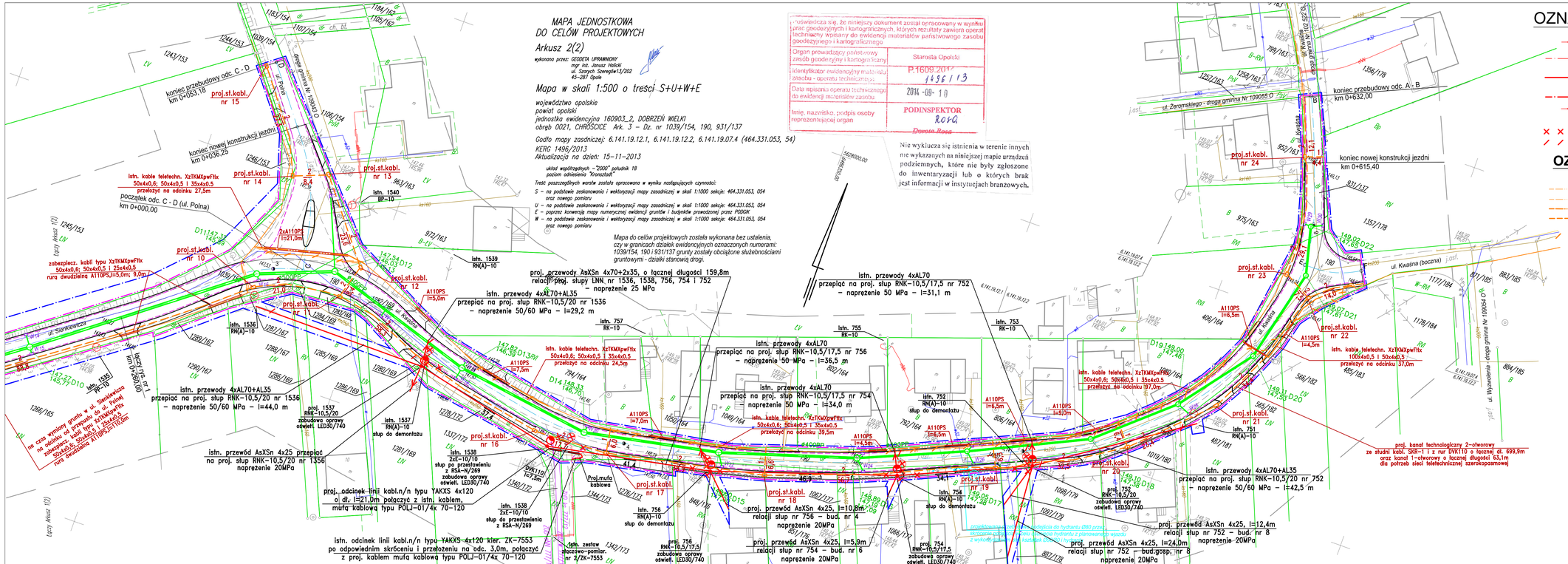

MAPA JEDNOSTKOWA DO CELÓW PROJEKTOWYCH

Arkusz 2(2)

wykonana przez: GEODETA UPRAWNIONY
mgr inż. Janusz Halicki
ul. Szarych Szeregów13/202
45-287 Opole

Mapa w skali 1:500 o tresci S+U+W+E

województwo opolskie
powiat opolski
jednostka ewidencyjna 160903_2, DOBRZEŃ WIELKI
obręb 0021, CHRÓŚCICE Ark. 3 – Dz. nr 1039/154, 190, 931/137

Godło mapy zasadniczej: 6.141.19.12.1, 6.141.19.12.2, 6.141.19.07.4 (464.331.053, 54)
KERG 1496/2013
Aktualizacja na dzień: 15–11–2013

układ współrzędnych – "2000" południk 18
poziom odniesienia "Kronsztadt"

Treść poszczególnych warstw została opracowana w wyniku następujących czynności:
S – na podstawie zeskanowania i wektoryzacji mapy zasadniczej w skali 1:1000 sekcje: 464.331.053, 054 oraz nowego pomiaru
U – na podstawie zeskanowania i wektoryzacji mapy zasadniczej w skali 1:1000 sekcje: 464.331.053, 054
E – poprzez konwersję mapy numerycznej ewidencji gruntów i budynków prowadzonej przez PODGiK
W – na podstawie zeskanowania i wektoryzacji mapy zasadniczej w skali 1:1000 sekcje: 464.331.053, 054 oraz nowego pomiaru

Mapa do celów projektowych została wykonana bez ustalenia, czy w granicach działek ewidencyjnych oznaczonych numerami: 1039/154, 190 i 931/137 grunty zostały obciążone służebnościami gruntowymi - działki stanowią drogi.

Oświadcza się, że niniejszy dokument został opracowany w wyniku prac geodezyjnych i kartograficznych, których rezultaty zawiera operat techniczny wpisany do ewidencji materiałów państwowego zasobu geodezyjnego i kartograficznego

Organ prowadzący państwowy zasób geodezyjny i kartograficzny	Starosta Opolski
Identyfikator ewidencyjny materiału zasobu - operatu technicznego	P.1609.2013 1496/13
Data wpisania operatu technicznego do ewidencji materiałów zasobu	2014-09-10
Imię, nazwisko, podpis osoby reprezentującej organ	PODINSPEKTOR Renata Rosa

Nie wykluczа się istnienia w terenie innych nie wykazanych na niniejszej mapie urządzeń podziemnych, które nie były zgłoszone do inwentaryzacji lub o których brak jest informacji w instytucjach branżowych.

OZNACZENIA - CZ.ELEKTRYCZNA

- ISTN. LINIA NAPOWIETRZNA N/N
- ISTN. PRZYŁĄCZE KABLOWE N/N
- PROJ. PRZEBUD. LINII NAPOWIETRZNEJ N/N
- PROJ. PRZEBUD. PRZYŁĄCZA KABLOWEGO N/N
- PROJ. OŚWIETLENIE ULICZNE NA ISTNIEJĄCEJ LINII NAPOWIETRZNEJ N/N
- ISTN. SIECI DO DEMONTAŻU
- ISTN. SIECI DO PRZEBUDOWY

OZNACZENIA CZ.TELETECHN.

- ISTN. SIECI TELETECHN.NAPOWIETRZNE
- ISTN. SIEĆ KABLOWA TELETECHNICZNA
- PROJ. ZABEZP. ISTNIEJĄCYCH SIECI TELETECHNICZNYCH
- PROJ. PRZEBUD. ISTNIEJĄCYCH SIECI TELETECHNICZNYCH
- PROJ. KANAŁ TECHNOLOGICZNY DLA SIECI TELETECHNICZNEJ SZEROKOPASMOWEJ
- ISTN. SIECI DO PRZEŁOŻENIA

OZNACZENIA - część wod-kan

- Projektowana kanalizacja deszczowa
- Projektowana studzienka bet Ø 1200 -1500
- Projektowane przykanaliki kanalizacji deszczowej
- Projektowany wpust deszczowy
- Projektowana sieć wodociągowa
- 19 Punkty charakterystyczne wodociągu
- Granice działek

Pracownia Projektowa "PROTOR"

Nazwa i adres obiektu: **Przebudowa ul. Sienkiewicza i odcinka ul. Kwaśnej w m. Chróścice, gm. Dobrzeń Wielki**

PLAN ZBIORCZY UZBROJENIA

			specjal.	nr upr.	podpis
Projektował	mgr inż. Antoni Plamitzer		drogi	18/76Op.	
Sprawdził	mgr inż. Kazimierz Kurowski		drogi	229/94Op.	
Projektował	mgr inż. Marcin Świątkiewicz		sanitar.	OPL/0313 /POOS/07	
Sprawdził	mgr inż. Grzegorz Jurowicz		sanitar.	OPL/0043 /POOS/03	
Projektował	mgr inż. Ewald Mrugała		elektr.	201/91/Op.	
Sprawdził	mgr inż. Krzysztof Giesa		elektr.	195/91/Op.	
Projektował	mgr inż. Krzysztof Giesa		telekom.	2019/00/U	
Sprawdził	mgr inż. Ewald Mrugała		telekom.	201/91/Op.	
umowa Nr ZP.272.420.2013		skala 1:500		data 10.2014 r.	rys. 8