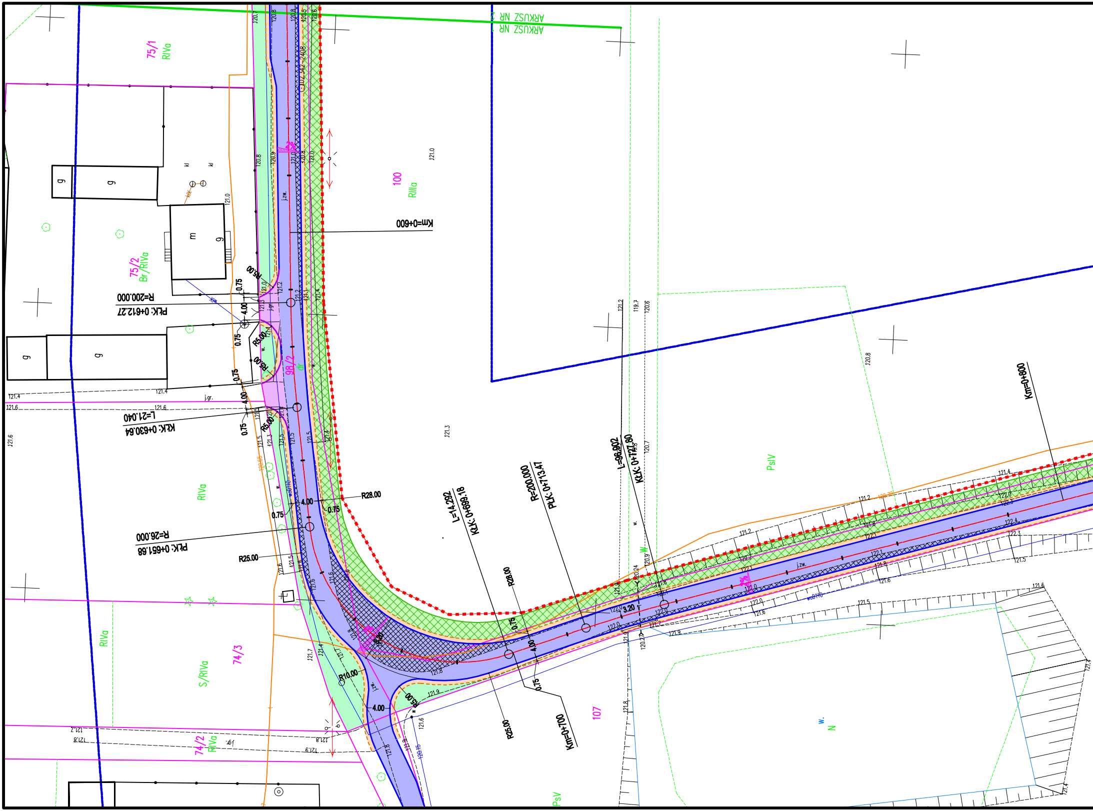

ARKUSZ NR 2
ARKUSZ NR 1
75/1
RIVa
75/2
Br/RIVa
100
RIIIa
98/2
dr
Km=0+600
Km=0+700
Km=0+800
PŁK: 0+612.27
R=200.000
KŁK: 0+630.64
L=21.040
PŁK: 0+651.68
R=26.000
KŁK: 0+699.18
L=14.292
R=200.000
PłK: 0+713.47
L=96.902
KŁK: 0+727.80
R5.00
R25.00
R28.00
R10.00
4.00
0.75
3.20
2%
RIVa
S/RIVa
74/3
74/2
RIVa
PsIV
PsV
107
W.
N
j.gr.
j.zw.
kl
m
g
121.0
121.3
121.4
121.6
121.8
122.0

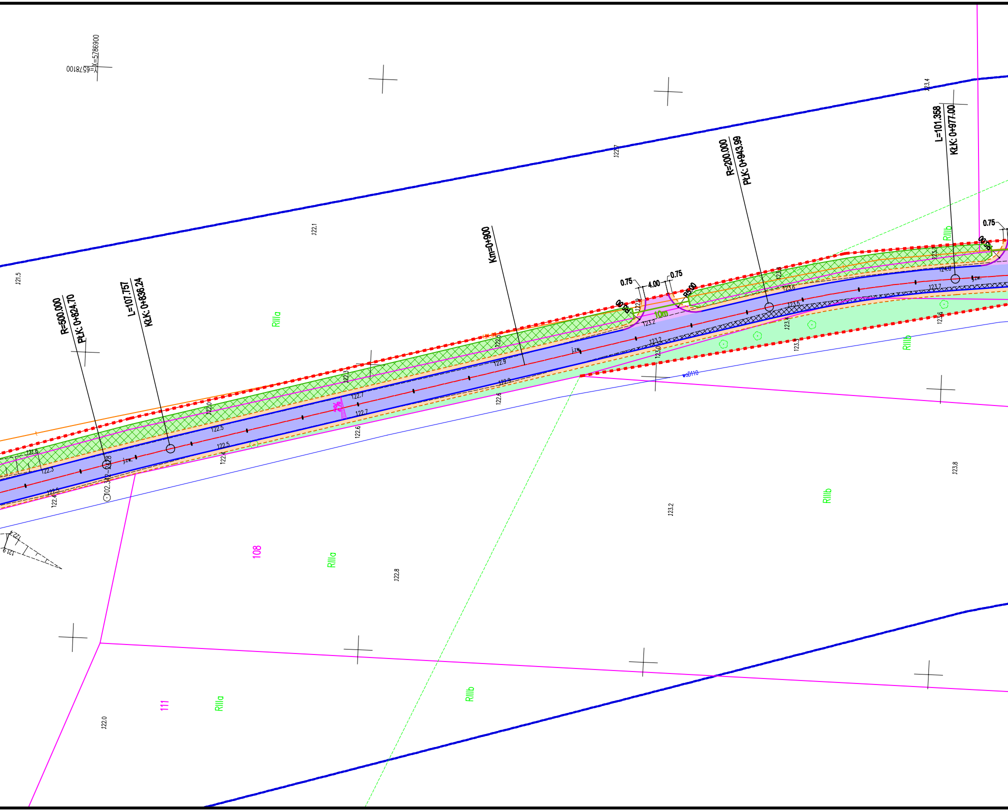
X=5786900
Y=6578100
R=500.000
PŁK: 0+824.70
L=107.757
KŁK: 0+836.24
Km=0+900
R=200.000
PŁK: 0+943.99
L=101.358
KŁK: 0+977.00
0.75
4.00
0.75
R5.00
10m
2%
j.zw.
wod110
RIIIa
RIIIb
108
111
121.5
122.1
122.7
123.4
122.3
122.5
122.9
123.2
123.6
123.7
124.0
122.8
123.2
123.8
122.0

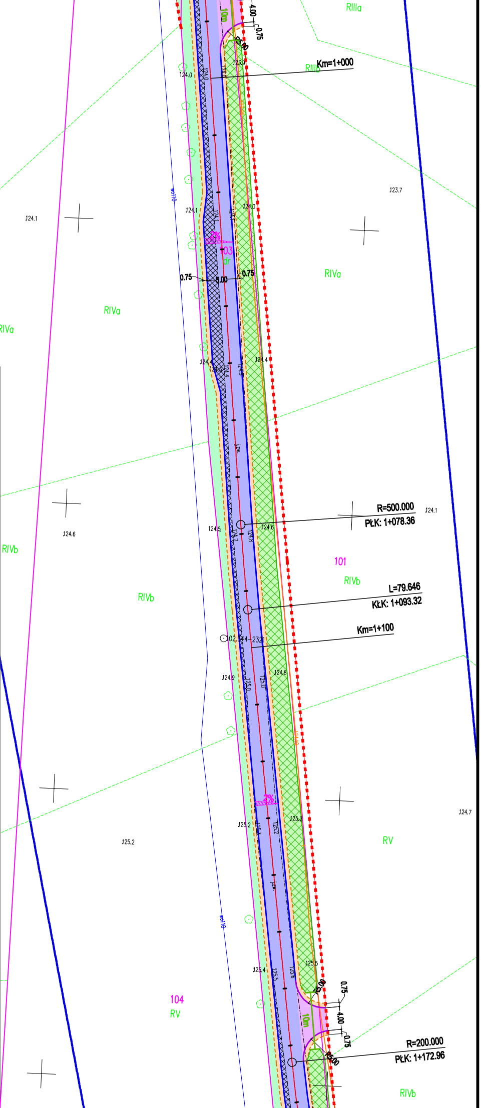
4.00
0.75
25.00
10m
Km=1+000
RIIIa
RIIIb
J23.9
J23.7
124.0
J24.1
J24.0
2%
03
dr
0.75
5.00
0.75
RIVa
J24.4
J24.5
j.zw.
R=500.000
PŁK: 1+078.36
J24.1
J24.6
124.5
J24.7
J24.8
101
RIVb
L=79.646
KŁK: 1+093.32
Km=1+100
02.144-2321
J24.9
J25.0
J24.8
wo110
RIVb
J25.2
J25.3
J24.7
RV
J25.2
J25.4
J25.5
J25.6
104
RV
0.75
4.00
0.75
25.00
10m
R=200.000
PŁK: 1+172.96
RIVb

MAPA DO CELÓW PROJEKTOWYCH

skala 1 : 500
ARKUSZ NR 1 (2)

woj. łódzkie
pow. kutnowski
Cudniki
Jednostka ewidencyjna: gmina Krośniewice– 100204_5
Obręb ewidencyjny: Jankowice – 100204_5.0006
Obręb ewidencyjny: Wymysłów – 100204_5.0022

Wykonano w Pracowni Usług Geodezyjnych VITAMIS s.c.
Andrzej Nowocin, Jarosław Miszkiewicz
99 – 301 Kutno, ul. Grunwaldzka 19A
tel. (24) 254 64 68

sporządziła:
Karolina Tatarowicz

kierownik prac: mgr inż. Andrzej Nowocin
upr. geod. nr 8570

GK. II. 6640. 1739. 2021

Układ współrzędnych:
prostokątnych płaskich – 2000/6
ark. nr 6.173.30.14.4.3, 6.173.30.14.4.4, 6.173.30.15.3.3, 6.173.30.19.2.1,
6.173.30.19.2.2, 6.173.30.20.1.1, 6.173.30.19.2.3, 6.173.30.19.2.4,
6.173.30.19.4.2
układ wysokości – Kronsztadt 60
Oznaczenie granic obszaru, który był przedmiotem aktualizacji

Mapa aktualna na dzień 15. 11. 2021 r.
Mapę wykonano 10. 12. 2021 r.

1. Mapa do celów projektowych została wykonana bez ustalenia, czy w granicach działek ewidencyjnych objętych zakresem opracowania grunty zostały obciążone służebnościami gruntowymi.
2. Nie wyklucza się w terenie innych przewodów, których brak informacji wynika z zaszłości historycznych lub niedopełnienia przepisów zgłoszenia do inwentaryzacji. (Art. 43 Ustawy z 07. 07. 1994 r. Prawo Budowlane (Dz. U. z 2020 r. poz. 1333).

LEGENDA:
- ✦ – zwał kamieni

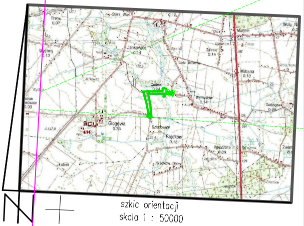
Stara Wieś
Franki
Wychny
Jankowice
Zalesie
Miłosna
Cudniki
Wymysłów
Głogowa
Uzaodowice
Rzędków
Wola

szkic orientacji
skala 1 : 50000

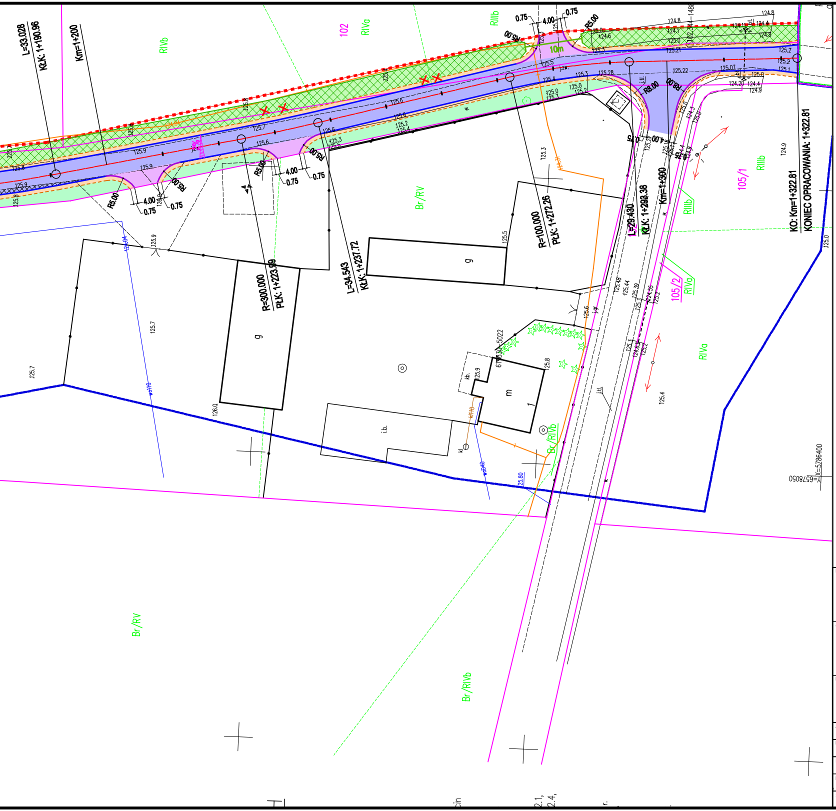
L=33.028
KŁK: 1+190.96
Km=1+200
RIVb
102
RIVa
RIIIb
0.75
4.00
0.75
R5.00
R5.00
10m
R8.00
R8.00
R5.00
R5.00
4.00
0.75
R5.00
R5.00
4.00
0.75
4.00
0.75
R=300.000
PŁK: 1+223.99
L=34.543
KŁK: 1+237.72
R=100.000
PŁK: 1+272.26
L=29.430
KŁK: 1+298.38
Km=1+300
KO: Km=1+322.81
KONIEC OPRACOWANIA: 1+322.81
Br/RV
105/1
105/2
RIIIb
RIVa
RIVa
Br/RIVb
Br/RV
Br/RIVb
g
g
m
i.b.
kb.
X=5786400
Y=6578050

LEGENDA:

🟪	**Istniejące granice własności**
🟥	**Projektowana linia wykupu**
🟦	**Projektowane pobocza** *- kruszywo łamane*
🟦	**Projektowana krawędź drogi**
🟩	**Rowy**
🟦	**Projektowana jezdnia** *- nawierzchnia asfaltowa*
🟪	**Projektowane zjazdy** *- nawierzchnia asfaltowa*
🟧	**Projektowane pobocza** *- nawierzchnia kruszywa łamanego*
▨	**Istniejące rowy** *- do oczyszczenia i renowacji*
🟩	**Projektowane przepusty**

Inwestor:

Gmina Krośniewice
99-340 Krośniewice; ul. Poznańska 5

Jednostka projektowa:

Zarząd Inwestycji Sp. z o.o.
99-300 Kutno, ul. Podrzeczna 5a, tel./fax. (0-24) 254-09-80

Nazwa inwestycji:

ROZBUDOWA DROGI GMINNEJ NR 102136E
OD KM. 0+495 DO KM 1+785
RELACJI CUDNIKI - GŁOGOWA WIEŚ, GM. KROŚNIEWICE

Adres inwestycji: gm. Krośniewice, obręb Jankowice

Branża: DROGOWA

Przedmiot rysunku:	Projekt zagospdoarowania terenu	Skala: 1:500	Data: 05.2022r.	Nr rysunku: D1.2
Projektant:	mgr inż. Krzysztof Jaźwiński	upr. LOD/2252/POOD/13		
Sprawdzający:	mgr inż. Tomasz Holc	upr. LOD/0700/PWOD/07		