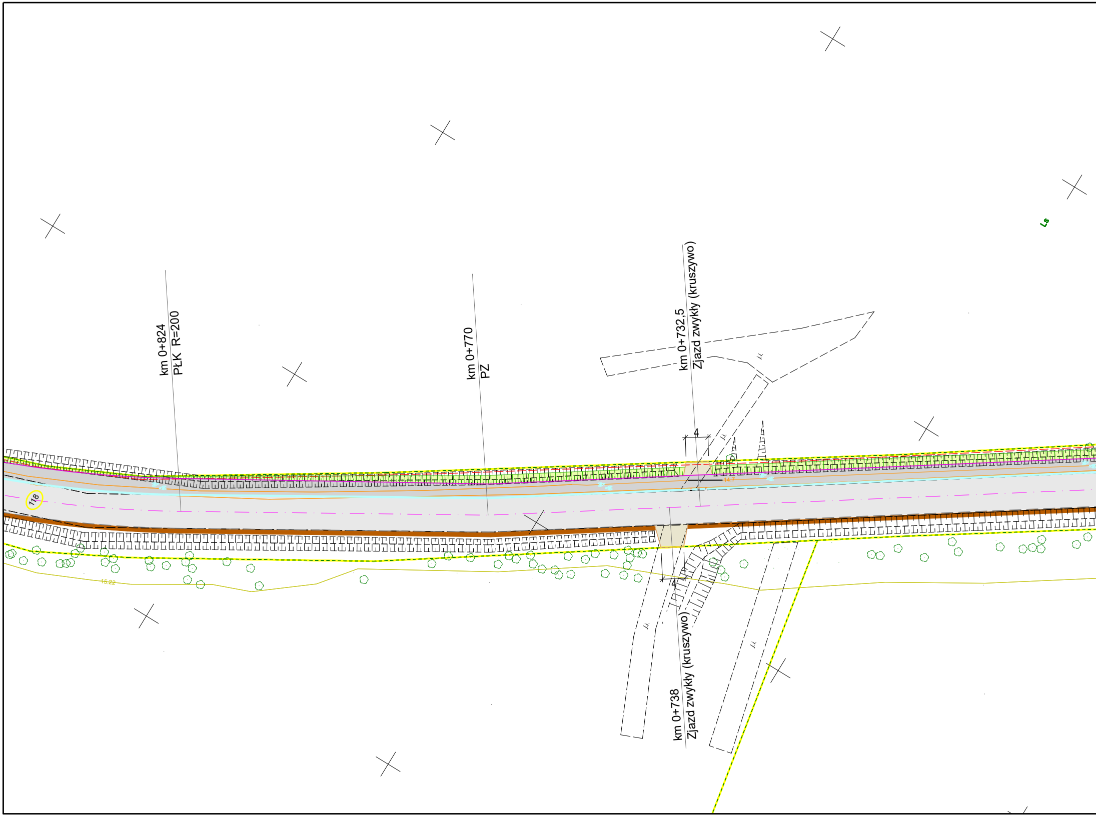
km 0+824
PŁK R=200
km 0+770
PZ
km 0+732,5
Zjazd zwykły (kruszywo)
4
14,7
Ls
118
15,22
4
km 0+738
Zjazd zwykły (kruszywo)

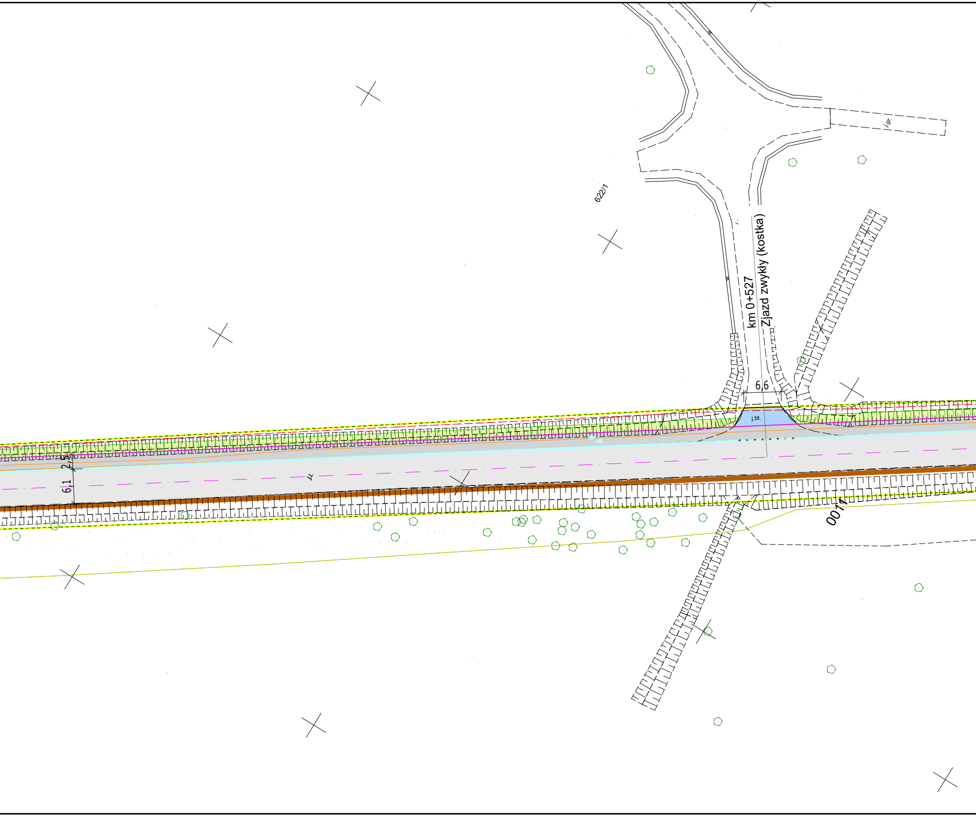

622/1
j.gr.
km 0+527
Zjazd zwykły (kostka)
6,6
j.bt.
2,5
6,1
j.l.
1+00

PROGRAM FUNKCJONALNO-UŻYTKOWY
PLAN SYTUACYJNY

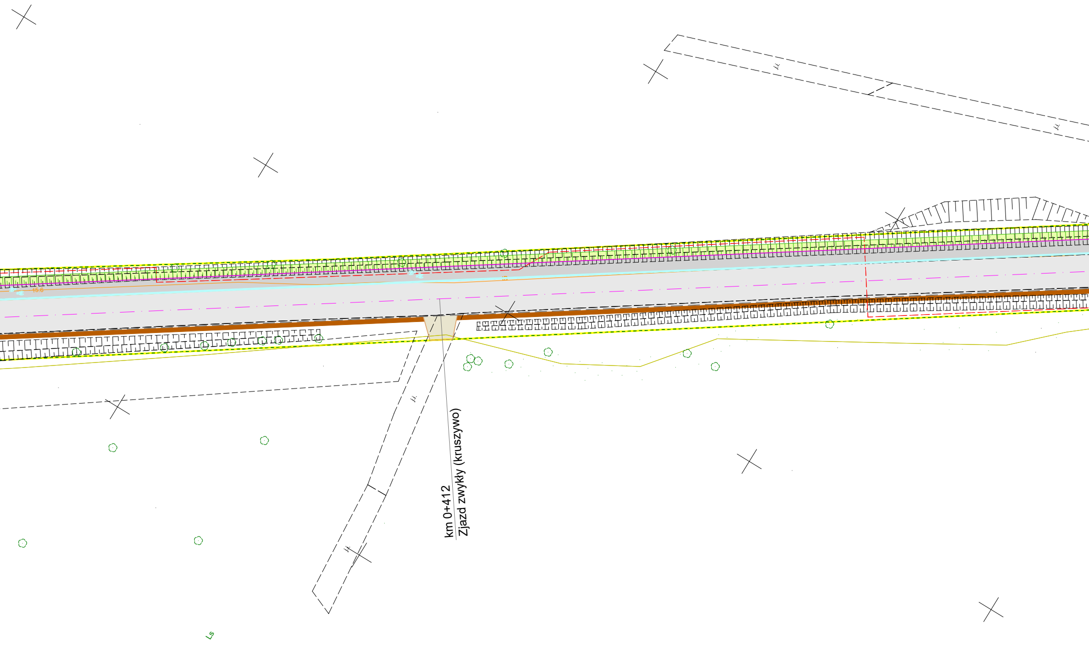
km 0+412
Zjazd zwykły (kruszywo)
Ls

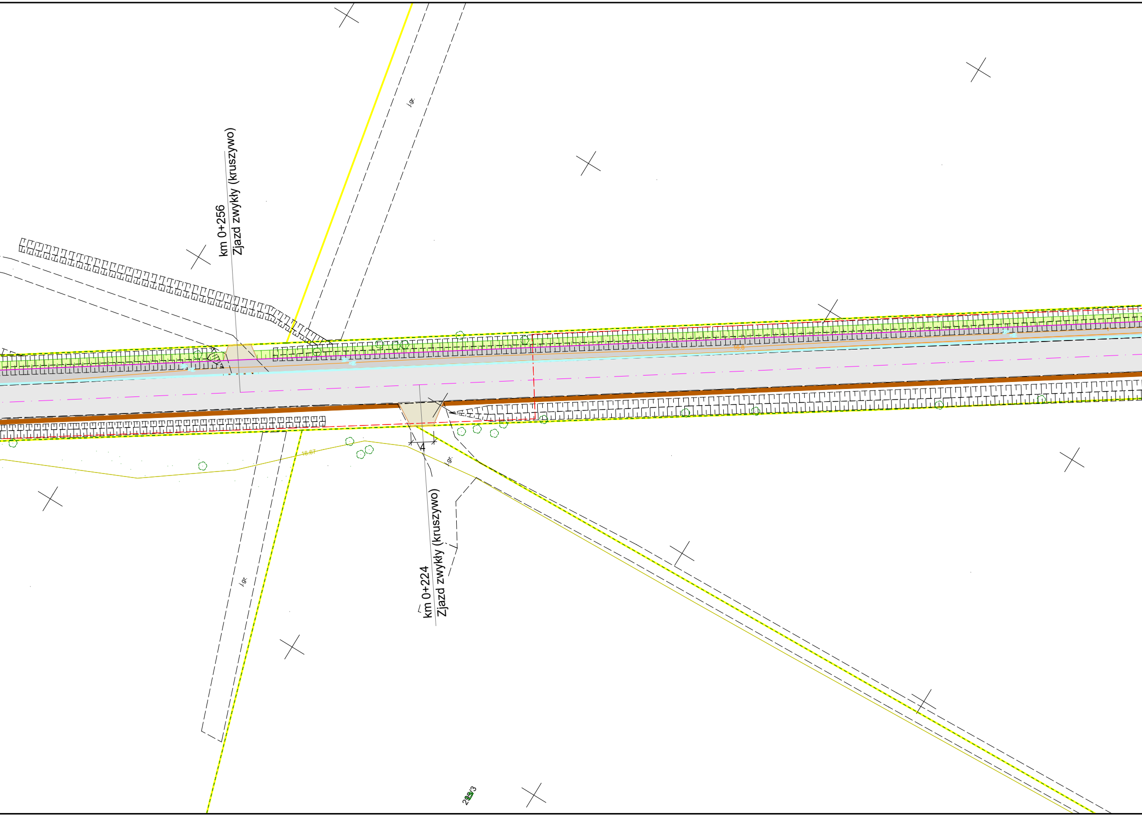
km 0+256
Zjazd zwykły (kruszywo)
j.gr.
16.8
16.67
4
j.gr.
j.gr.
km 0+224
Zjazd zwykły (kruszywo)
295/3

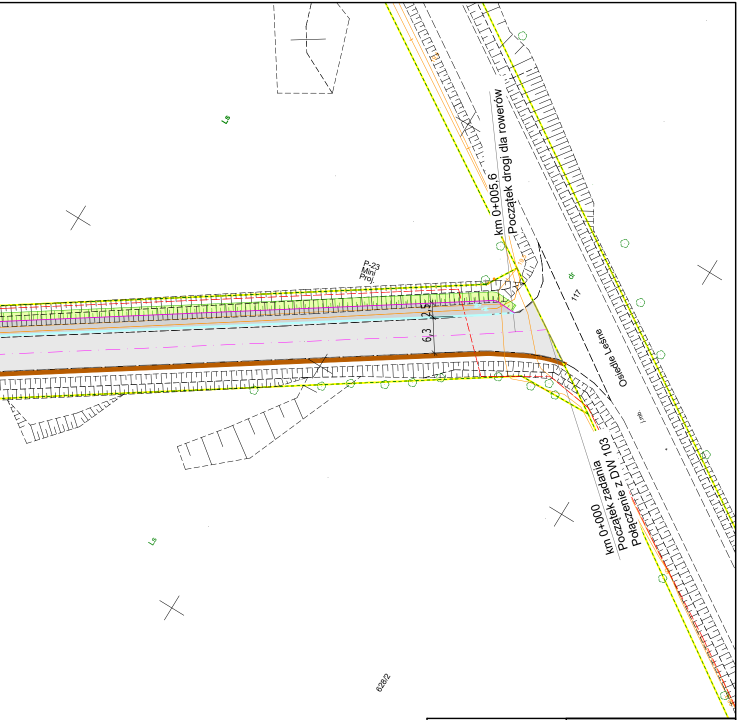
Ls
km 0+005,6
Początek drogi dla rowerów
P-23
Mini
Proj.
195
dr
117
2,5
6,3
Osiedle Leśne
j.mb.
km 0+000
Początek zadania
Połączenie z DW 103
Ls
628/2

LEGENDA

━	- granice działek
118	- numer działki
-·-·-	- oś proj. jezdni
- - - -	- proj. krawężnik bet. najazdowy bet. 15x22cm (światło +2cm)
━	- proj. opornik bet. 12x25cm (światło -1cm)
━	- proj. obrzeże bet. 8x30cm (światło -1cm)
▭	- proj. nawierzchnia jezdni z bet. asfaltowego AC 11 S
▭	- proj. nawierzchnia zjazdów z kostki brukowej betonowej
▭	- proj. nawierzchnia zjazdów z kruszywa łamanego stabilizowanego mechanicznie 0/31,5mm
■	- proj. pobocze utwardzone o szer. 0,75m
▨	- nawierzchnia remontowanej części jezdni (nowa konstrukcja)
✗	- drzewa do wycinki
▥	- istn. skarpa do wyrównania i wyprofilowania

B&B projekt

B&B projekt **Tomasz Bielecki**
ul. Mickiewicza 6 *72-300 Gryfice*
Tel: 668 130 702 *E-mail: bb.projekt@onet.pl*
NIP: 857-183-61-96 *REGON: 520250065*

Inwestor	Gmina Świerzno, ul. Długa 8, 72-405 Świerzno			
Adres budowy	Dz. nr 118 obr. Świerzno, dz. nr 125, 126 obr. Gostyniec, gm. Świerzno			
Nazwa Inwestycji	Przebudowa drogi powiatowej nr 1031Z na odcinku Świerzno-Gostyń			
Tytuł rysunku	**PLAN SYTUACYJNY**			Data: **Luty 2024 r.**
Projektował	Imię i nazwisko	Nr uprawnień	Podpis	
				Skala rysunku: **1:500**
Opracował	Tomasz Bielecki			Nr rysunku: **2.1**

Projekt chroniony prawem autorskim. Kopiowanie i wykorzystanie bez zgody B&B projekt Tomasz Bielecki ZABRONIONE