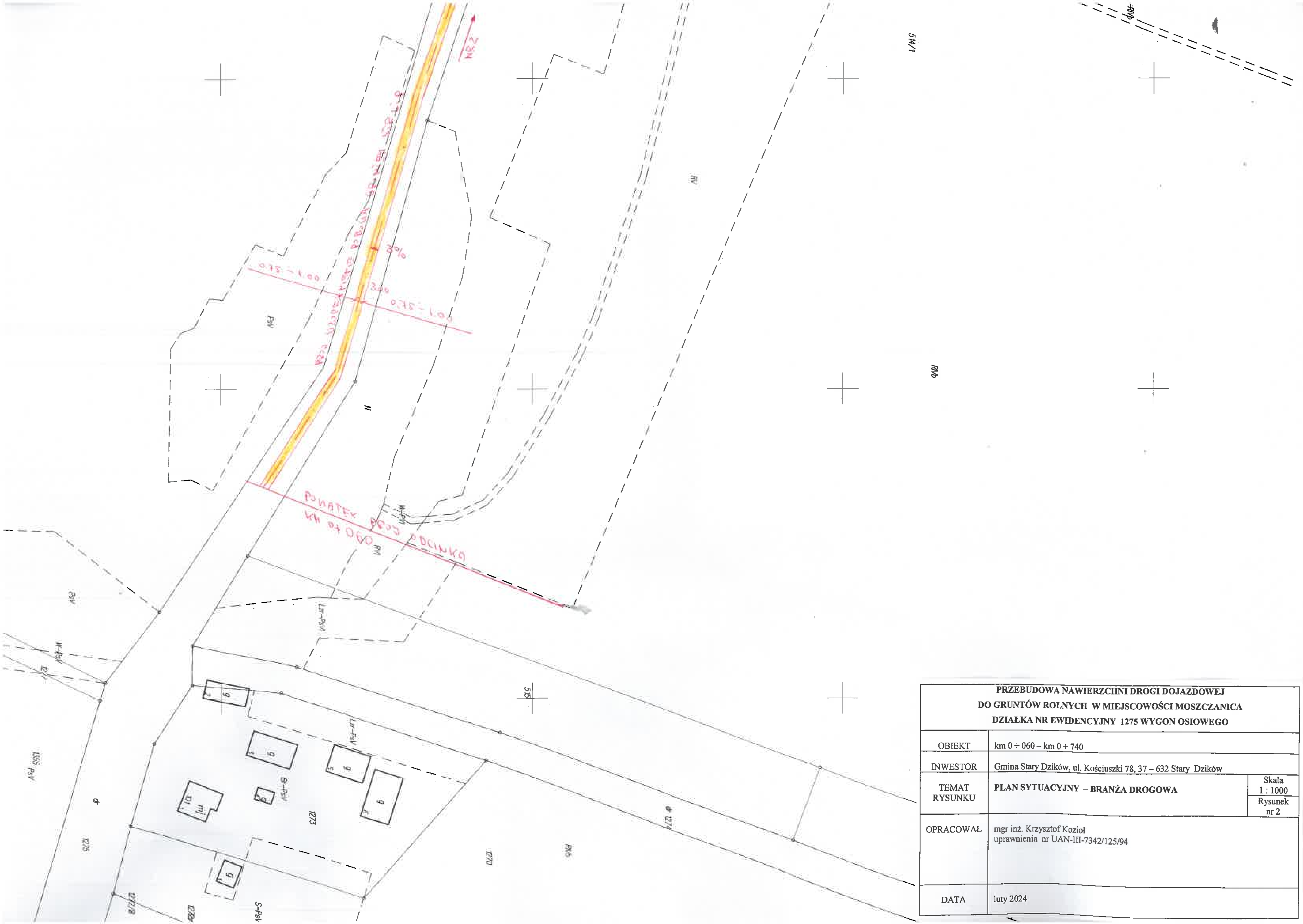

PRZEBUDOWA NAWIERZCHNI DROGI DOJAZDOWEJ DO GRUNTÓW ROLNYCH W MIEJSCOWOŚCI MOSZCZANICA DZIAŁKA NR EWIDENCYJNY 1275 WYGON OSIOWEGO		
OBIEKT	km 0 + 060 – km 0 + 740	
INWESTOR	Gmina Stary Dzików, ul. Kościuszki 78, 37 – 632 Stary Dzików	
TEMAT RYSUNKU	**PLAN SYTUACYJNY – BRANŻA DROGOWA**	Skala 1 : 1000 Rysunek nr 2
OPRACOWAŁ	mgr inż. Krzysztof Kozioł uprawnienia nr UAN-III-7342/125/94	
DATA	luty 2024	