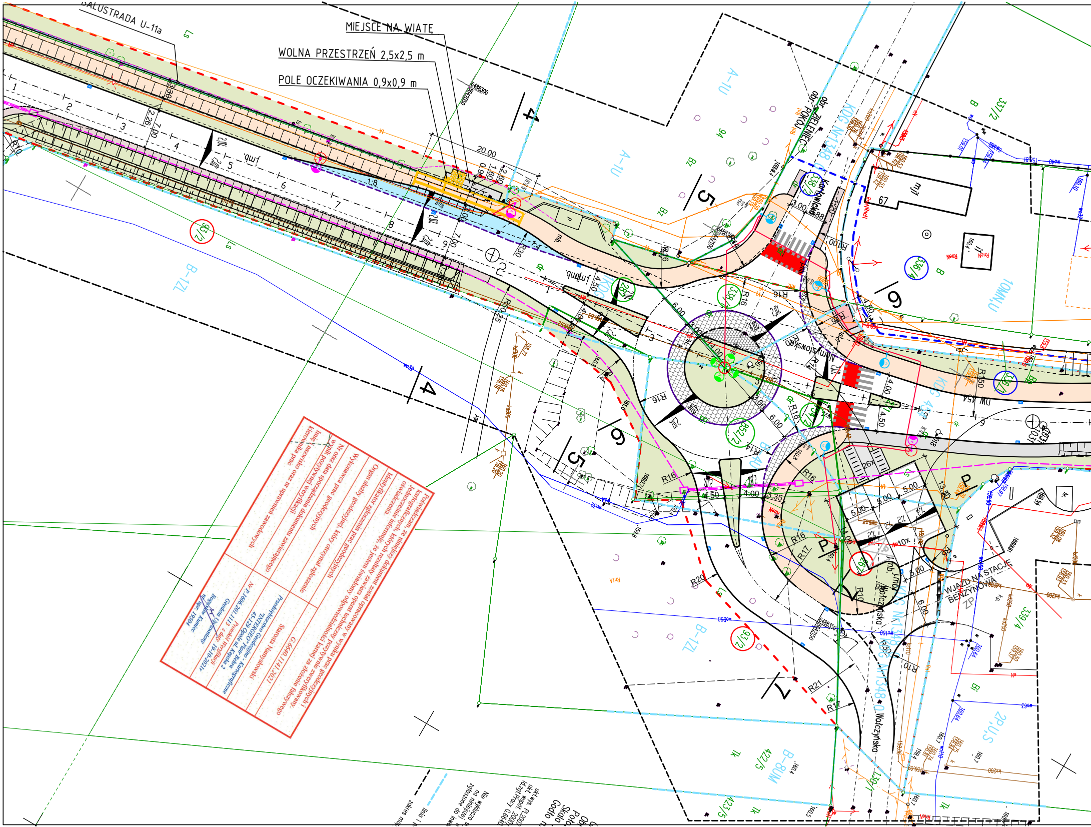
BALUSTRADA U-11a
MIEJSCE NA WIATĘ
WOLNA PRZESTRZEŃ 2,5x2,5 m
POLE OCZEKIWANIA 0,9x0,9 m
20.00
1:8
A-1U
B-1ZL
93/2
94
67
mj
10MN,U
336/4
337/2
338
28/1
852/2
336/1
Karłowicka
Namysłowska
Wołczyńska
KDG Nr1348 O
KDG Nr1348 O
KDG 4
obr. ZIELENIEC
obr. POKÓJ
WJAZD NA STACJE BENZYNOWĄ
ZP
339/4
2P,U,S
B-8UM
422/5
423/5
138/1
R16
R20
R21
R17
R10
R14
R150
R30
R60.25
DW 454
4.00
4.50
6.00
14.00
26x
10x
P
4
5
6
7

Poświadczam, że niniejszy dokument został opracowany w wyniku prac geodezyjnych i kartograficznych, których rezultaty zawiera operat techniczny pozytywnie zweryfikowany. Jednocześnie informuję, że jestem świadomy odpowiedzialności karnej za złożenie fałszywego oświadczenia.

Identyfikator zgłoszenia prac geodezyjnych	G.6640.1141.2021
Organ służby geodezyjnej, który otrzymał zgłoszenie	Starosta Namysłowski
Wykonawca prac geodezyjnych	Przedsiębiorstwo Geodezyjno - Kartograficzne "INTERGEO" Piotr Bebra 45-129 Opole ul. Kępska 2
Nr oraz data sporządzenia dokumentu zawierającego wynik pozytywnej weryfikacji	Protokół Weryfikacji Nr P.1606.201.1113 z daty 19-10-2021r
Imię i nazwisko oraz nr uprawnień zawodowych kierownika prac	Geodeta Uprawniony Bogusław Kumiec nr upr. 19504

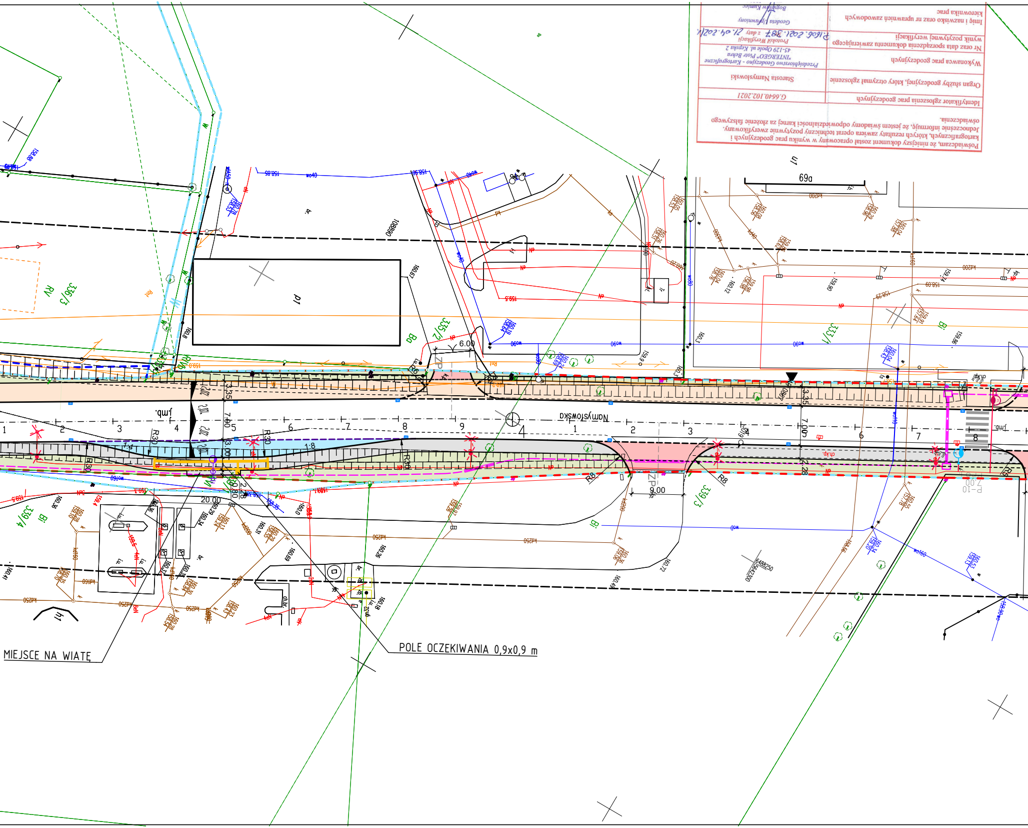
Namysłowska
POLE OCZEKIWANIA 0,9x0,9 m
MIEJSCE NA WIATĘ
336/3
RV
335/2
Ba
333/1
Bi
339/3
339/4
Bi
p1
69a
u1
h1
P-10
7.00
3.35
7.00
3.35
3.00
2.28
20.00
9.00
6.00
R30
R30
R30
R30
R8
R8
R6
ZP
ZP
j.mb.
j.mb.
1:8
1:4
108890
wo90
wo160
kd250
kd200
eN
W

Poświadczam, że niniejszy dokument został opracowany w wyniku prac geodezyjnych i kartograficznych, których rezultaty zawiera operat techniczny pozytywnie zweryfikowany. Jednocześnie informuję, że jestem świadomy odpowiedzialności karnej za złożenie fałszywego oświadczenia.

Identyfikator zgłoszenia prac geodezyjnych	G.6640.102.2021
Organ służby geodezyjnej, który otrzymał zgłoszenie	Starosta Namysłowski
Wykonawca prac geodezyjnych	Przedsiębiorstwo Geodezyjno - Kartograficzne "INTERGEO" Piotr Behra 45-129 Opole ul. Kepska 2
Nr oraz data sporządzenia dokumentu zawierającego wynik pozytywnej weryfikacji	Protokół Weryfikacji P.1606.2021.387 z daty 21.04.2021r.
Imię i nazwisko oraz nr uprawnień zawodowych kierownika prac	Geodeta Uprawniony Bogusław Kumiec

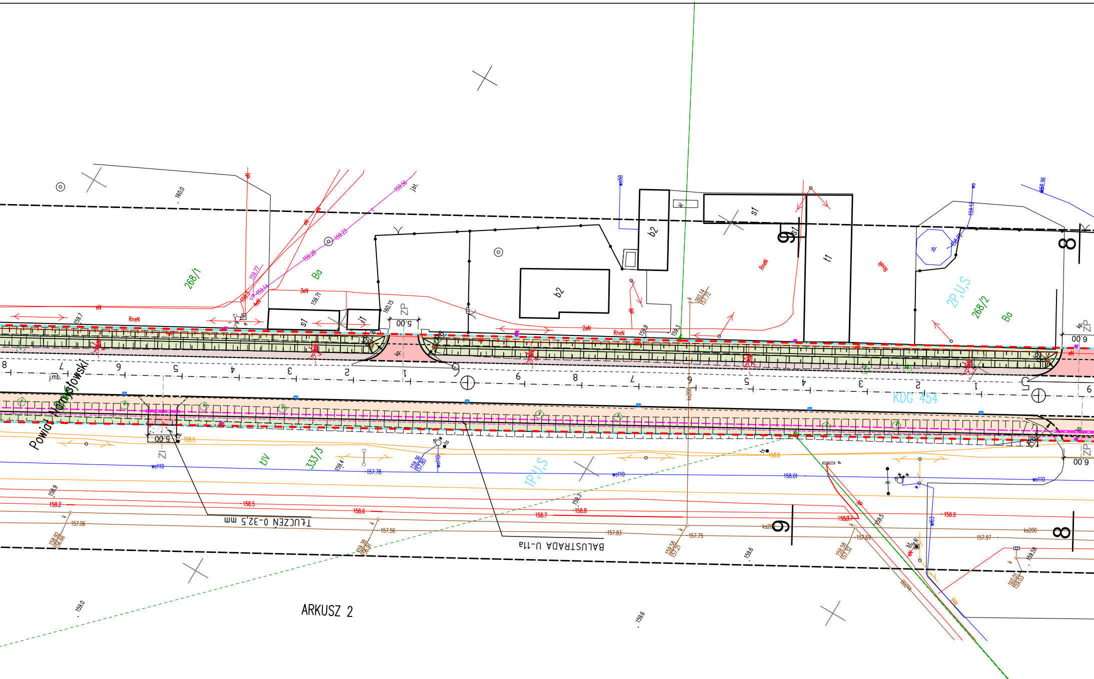
BALUSTRADA U-11a
TŁUCZEŃ 0-32,5 mm
ARKUSZ 2
KDG 454
Powiat Namysłowski
268/1
268/2
333/3
1P,U,S
2P,U,S
ZP
ZI
Ba
ŁIV
RneN
b2
s1
t1
6.00
5.00
j.mb.
8
9

MAPA DO CELÓW PROJEKTOWYCH

Województwo : opolskie.
Powiat : namysłowski
Gmina : 160603_2 Pokój
Obręb : 0812 ZIELENIEC
Położenie : km 1 dz. 271
Skala : 1:500
Godło mapy zasadniczej : 6.144.19.13,1.2 , 19.13.1.4 ,
6.144. 19.13.2.3 , 19.13.4.1 i 19.13.4.3

akt.wys. PL2007

1030 ⊙ – punkty osnowy geodezyjnej podlegajacej ochronie.

Zgodnie z art.48 pkt.3 ustawy Prawo Geodezyjne i Kartograficzne z dn.17 maja 1989r
(Dz.U. z 2020.,poz 1086) kto (...)niszczy, uszkadza i przemieszcza
zanki geodezyjne (...) podlega karze grzywny

— — — zakres mapy do celów projektowych

- - - - - linia i przeznaczenie terenu w MPZP

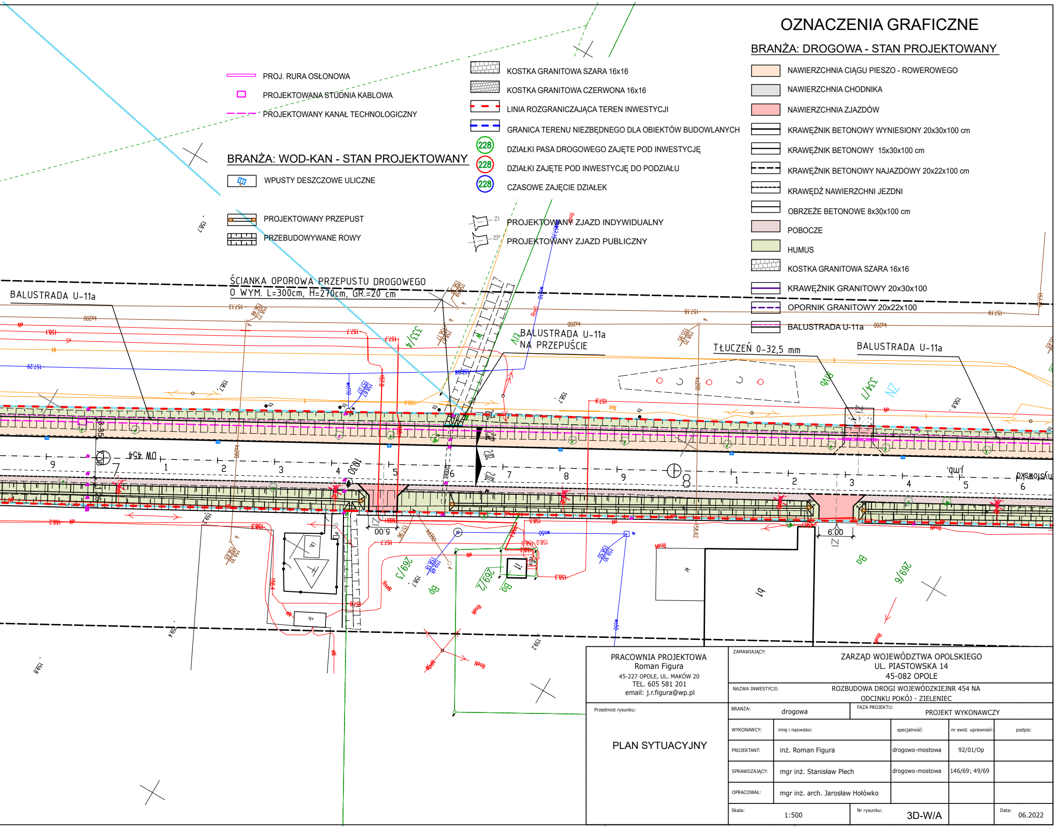
ŚCIANKA OPOROWA PRZEPUSTU DROGOWEGO
O WYM. L=300cm, H=270cm, GR.=20 cm
BALUSTRADA U-11a
BALUSTRADA U-11a
NA PRZEPUŚCIE
TŁUCZEŃ 0-32,5 mm
BALUSTRADA U-11a
333/4
334/1
269/3
269/2
269/6
DW 454
1
2
3
4
5
6
7
8
9
5.00
6.00
ZI
ZI
1030
Bp
Bp
Bp
b1
Wn
Wn
NZ

OZNACZENIA GRAFICZNE

BRANŻA: DROGOWA - STAN PROJEKTOWANY

- NAWIERZCHNIA CIĄGU PIESZO - ROWEROWEGO
- NAWIERZCHNIA CHODNIKA
- NAWIERZCHNIA ZJAZDÓW
- KRAWĘŻNIK BETONOWY WYNIESIONY 20x30x100 cm
- KRAWĘŻNIK BETONOWY 15x30x100 cm
- KRAWĘŻNIK BETONOWY NAJAZDOWY 20x22x100 cm
- KRAWĘDŹ NAWIERZCHNI JEZDNI
- OBRZEŻE BETONOWE 8x30x100 cm
- POBOCZE
- HUMUS
- KOSTKA GRANITOWA SZARA 16x16
- KRAWĘŻNIK GRANITOWY 20x30x100
- OPORNIK GRANITOWY 20x22x100
- BALUSTRADA U-11a

- KOSTKA GRANITOWA SZARA 16x16
- KOSTKA GRANITOWA CZERWONA 16x16
- LINIA ROZGRANICZAJĄCA TEREN INWESTYCJI
- GRANICA TERENU NIEZBĘDNEGO DLA OBIEKTÓW BUDOWLANYCH
- 228 DZIAŁKI PASA DROGOWEGO ZAJĘTE POD INWESTYCJĘ
- 228 DZIAŁKI ZAJĘTE POD INWESTYCJĘ DO PODZIAŁU
- 228 CZASOWE ZAJĘCIE DZIAŁEK
- ZI PROJEKTOWANY ZJAZD INDYWIDUALNY
- ZP PROJEKTOWANY ZJAZD PUBLICZNY

- PROJ. RURA OSŁONOWA
- PROJEKTOWANA STUDNIA KABLOWA
- PROJEKTOWANY KANAŁ TECHNOLOGICZNY

BRANŻA: WOD-KAN - STAN PROJEKTOWANY

- WPUSTY DESZCZOWE ULICZNE
- PROJEKTOWANY PRZEPUST
- PRZEBUDOWYWANE ROWY

PRACOWNIA PROJEKTOWA Roman Figura 45-227 OPOLE, UL. MAKÓW 20 TEL. 605 581 201 email: j.r.figura@wp.pl	ZAMAWIAJĄCY:	ZARZĄD WOJEWÓDZTWA OPOLSKIEGO UL. PIASTOWSKA 14 45-082 OPOLE			
	NAZWA INWESTYCJI:	ROZBUDOWA DROGI WOJEWÓDZKIEJNR 454 NA ODCINKU POKÓJ - ZIELENIEC			
Przedmiot rysunku: PLAN SYTUACYJNY	BRANŻA: drogowa	FAZA PROJEKTU: PROJEKT WYKONAWCZY			
	WYKONAWCY:	imię i nazwisko:	specjalność:	nr ewid. uprawnień:	podpis:
	PROJEKTANT:	inż. Roman Figura	drogowo-mostowa	92/01/Op	
	SPRAWDZAJĄCY:	mgr inż. Stanisław Plech	drogowo-mostowa	146/69; 49/69	
	OPRACOWAŁ:	mgr inż. arch. Jarosław Hołówko			
	Skala: 1:500	Nr rysunku: 3D-W/A		Data: 06.2022	