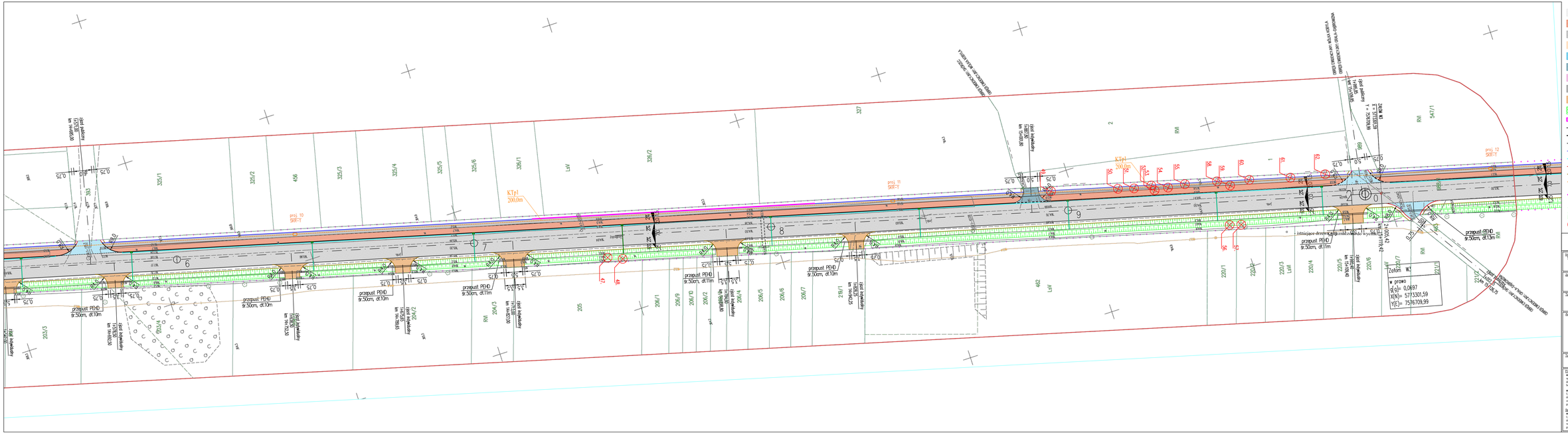

LEGENDA:

- projektowana jezdnia drogi wojewódzkiej nr 803 z betonu asfaltowego
- projektowana ścieżka rowerowa z betonu asfaltowego
- projektowane chodniki i dojścia z betonu asfaltowego
- projektowana zatoka autobusowa z betonowej kostki brukowej grafitowej, gr. 8cm
- projektowane zjazdy na drogi boczne z betonu asfaltowego
- projektowane zjazdy indywidualne z betonowej kostki brukowej grafitowej, beżfazowej, gr. 8cm
- projektowane zjazdy indywidualne z betonowej kostki brukowej kolorowej, gr. 8cm
- projektowane dojścia do furtek z betonowej kostki brukowej szarej, gr. 8cm
- projektowane zjazdy na pola z mieszanki kruszyw łamanych, niezwiązanych
- projektowane zieleńce
- projektowane mury oporowe
- projektowany krawężnik betonowy 20x30 cm
- projektowany krawężnik betonowy "wtopiony" 20x22 cm
- projektowany opornik betonowy 12x25 cm
- projektowane obrzeże betonowe 8x30cm
- projektowany ścisk przykrawężnikowy z bet. kostki brukowej
- projektowana krawędź jezdni
- projektowane pobocza z kruszyw łamanych, niezwiązanych
- projektowany kanał technologiczny
- projektowana studnia kablowa SKR-1
- granica pasa drogowego drogi wojewódzkiej nr 803
- projektowany wpust uliczny kanalizacji deszczowej z przykanalikiem
- projektowane rowy przeznaczone do przebudowy
- 16. istniejące drzewa przeznaczone do wycinki

CENTRUM OBSŁUGI INWESTYCJI
mgr inż. Zbigniew Konasiuk

Inwestor:
MAZOWIECKI ZARZĄD DRÓG WOJEWÓDZKICH W WARSZAWIE
UL. MAZOWIECKA 14
00-048 WARSZAWA

Zarządzenie:
GMINA SKÓRZEC
UL. SIEDLECKA 3
08-114 SKÓRZEC

Tytuł zadania:
PRZEBUDOWA DROGI WOJEWÓDZKIEJ NR 803
NA ODCINKU OD KM 13+114 DO KM 15+809,55
NA TERENIE GMINY SKÓRZEC.

Adres inwestycji:
DZIAŁKA O NR GEOD. 373, 520/4, 193/30, 223/4,
JEDNOSTKA EWIDENCYJNA: 142609_2 SKÓRZEC
OBRĘB EWIDENCYJNY: 0017 SKÓRZEC
DZIAŁKA O NR GEOD. 980/3
JEDNOSTKA EWIDENCYJNA: 142609_2 SKÓRZEC
OBRĘB EWIDENCYJNY: 0010 GRAL-A-DĄBROWIZNA
SKÓRZEC - GRAL-A-DĄBROWIZNA, GMINA SKÓRZEC,
POWIAT SIEDLECKI, WOJEWÓDZTWO MAZOWIECKIE

Tytuł rysunku:
PROJEKT ZAGOSPODAROWANIA TERENU

Rys. 2.5

Projektant:
mgr inż. Arkadiusz Jarosław Konasiuk
upr. w zakr. UL/BS/13/PROG/06
do projektowania bez ograniczeń w specjalności drogowej - UL/BS/D/0009/07

mgr inż. Mariola Sikora
UPR. w zakr. MAZ/0346/POOS/09
do projektowania bez ograniczeń w specjalności instalacyjnej w zakresie sieci, instalacji i urządzeń cieplnych, wentylacyjnych, gazowych, wodociągowych i kanalizacyjnych - MAZ/0346/09

Sprawdzający:
mgr inż. Jarosław Sikora
UPR. NR MAZ/0467/POOS/05
do projektowania bez ograniczeń w specjalności instalacyjnej w zakresie sieci, instalacji i urządzeń cieplnych, wentylacyjnych, gazowych, wodociągowych i kanalizacyjnych - MAZ/0452/09/06

Skala:
1:500

Branża:
DROGOWA, SANITARNA

Data:
GRUDZIEŃ 2021 r.