

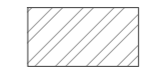

-  SUFIT NAPINANY 3D
kolor niebieski mat
S-711 NAUTIC
-  SUFIT NAPINANY
kolor czarny połysk 3D
-  SUFIT NAPINANY
na płasko
kolor czarny połysk

1. Przed realizacją projektu wymagany jest dokładny obmiar pomieszczeń przez wykonawcę i sprawdzenie stanu faktycznego pod kątem zgodności z projektem. W przypadku rozbieżności wymiarów lub wątpliwości należy skontaktować się z projektantem.
2. Projektant nie odpowiada za błędy powstałe w wyniku niesprawdzenia projektu ze stanem faktycznym i/lub zaniechaniem kontaktu.



PRACOWNIA PROJEKTOWA:
ALL DESIGN
ALEKSANDRA LEPKA
ARCHITEKTURA WNĘTRZ
55-095 DŁUGOŁĘKA
UL. ZAWADZKIEGO 76
TEL. 502 462 677
WWW.ALLDESIGN.COM.PL

TYTUŁ RYSUNKU
RZUT HALI BASENEWEJ
INWENTARYZACJA



DANE INWESTORA:
Odbiorca: III Liceum Ogólnokształcące w Ostrowie Wielkopolskim, reprezentowane przez mgr Marię Tomalak Dyrektora
Nabywca: Powiat Ostrowski al. Powstańców Wielkopolskich 63-400 Ostrow Wielkopolski NIP 6222391168.
ADRES INWESTYCJI:
III Liceum Ogólnokształcącym w Ostrowie Wielkopolskim, ul. Wojska Polskiego 17

DANE PROJEKTANTA/PRACOWNI:
ARCHITEKT WNĘTRZ
DR ALEKSANDRA LEPKA

DATA RYSUNKU:
18/10/2021

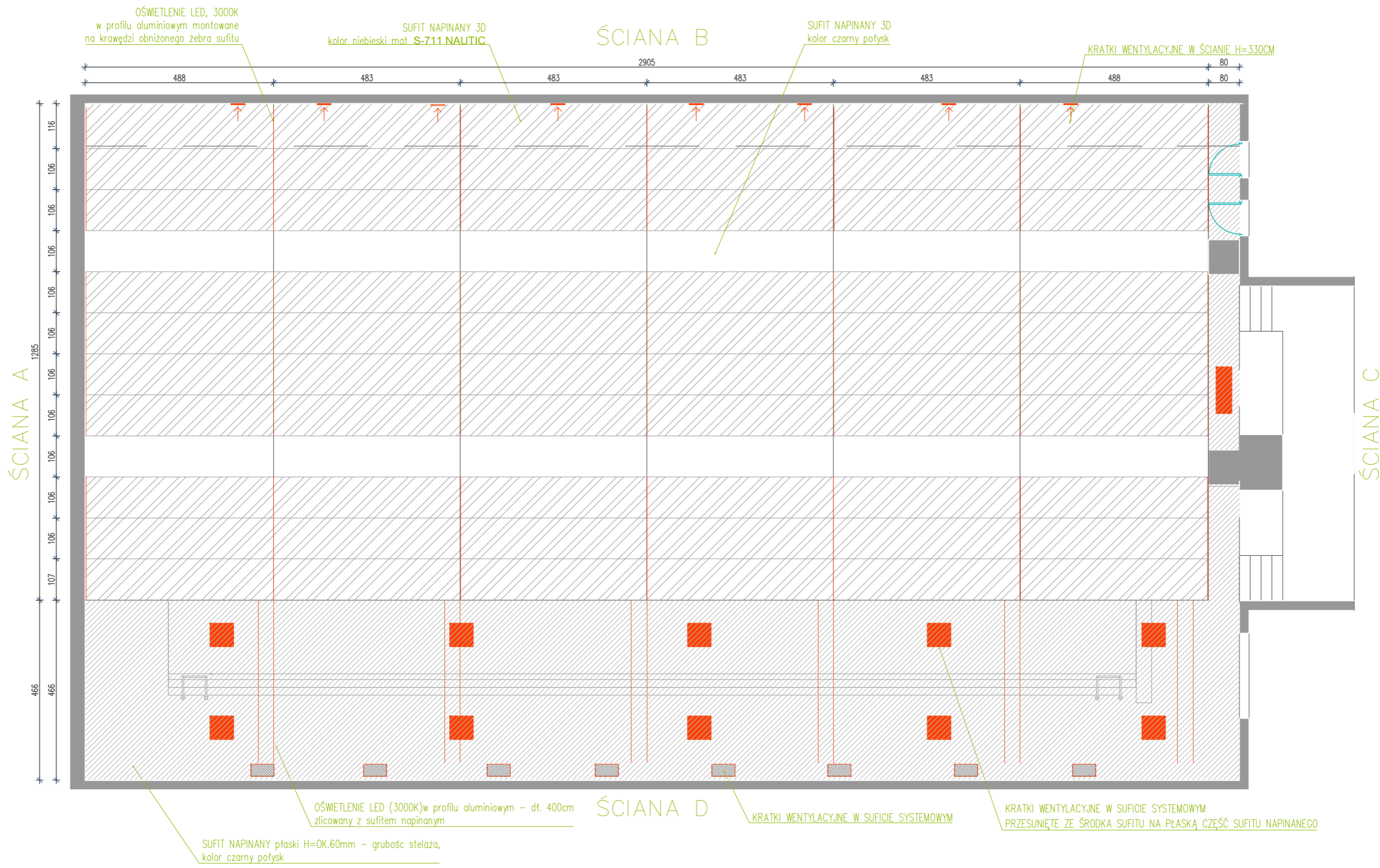
OZNACZENIE RYSUNKU:
01

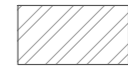

-  SUFIT NAPINANY 3D kolor niebieski mat S-711 NAUTIC
-  SUFIT NAPINANY kolor czarny połysk 3D
-  SUFIT NAPINANY na płasko kolor czarny połysk

1. Przed realizacją projektu wymagany jest dokładny obmiar pomieszczeń przez wykonawcę i sprawdzenie stanu faktycznego pod kątem zgodności z projektem. W przypadku rozbieżności wymiarów lub wątpliwości należy skontaktować się z projektantem.
 2. Projektant nie odpowiada za błędy powstałe w wyniku niesprawdzenia projektu ze stanem faktycznym i/lub zaniechaniem kontaktu.



PRACOWNIA PROJEKTOWA:
ALL DESIGN
ALEKSANDRA LEPKA
 ARCHITEKTURA WNĘTRZ
 62-800 KALISZ UL. WROCŁAWSKA 59
 51-168 WROCŁAW UL. SOLTYSOWICKA 29/1
 TEL. 502 462 677
 WWW.ALDESIGN.COM.PL

TYTUŁ RYSUNKU
RZUT HALI BASENOWEJ
SUFIT NAPINANY

DANE INWESTORA:
 Odbiorca: III Liceum Ogólnokształcące w Ostrowie Wielkopolskim, reprezentowane przez mgr Marię Tomalak Dyrektora Nabywca: Powiat Ostrowski al. Powstańców Wielkopolskich 63-400 Ostrow Wielkopolski NIP 6222391168.
 ADRES INWESTYCJI:
 III Liceum Ogólnokształcącym w Ostrowie Wielkopolskim, ul. Wojska Polskiego 17

DANE PROJEKTANTA/PRACOWNI:
 ARCHITEKT WNĘTRZ
 DR ALEKSANDRA LEPKA

DATA RYSUNKU:
 18/10/2021

OZNACZENIE RYSUNKU:
 02

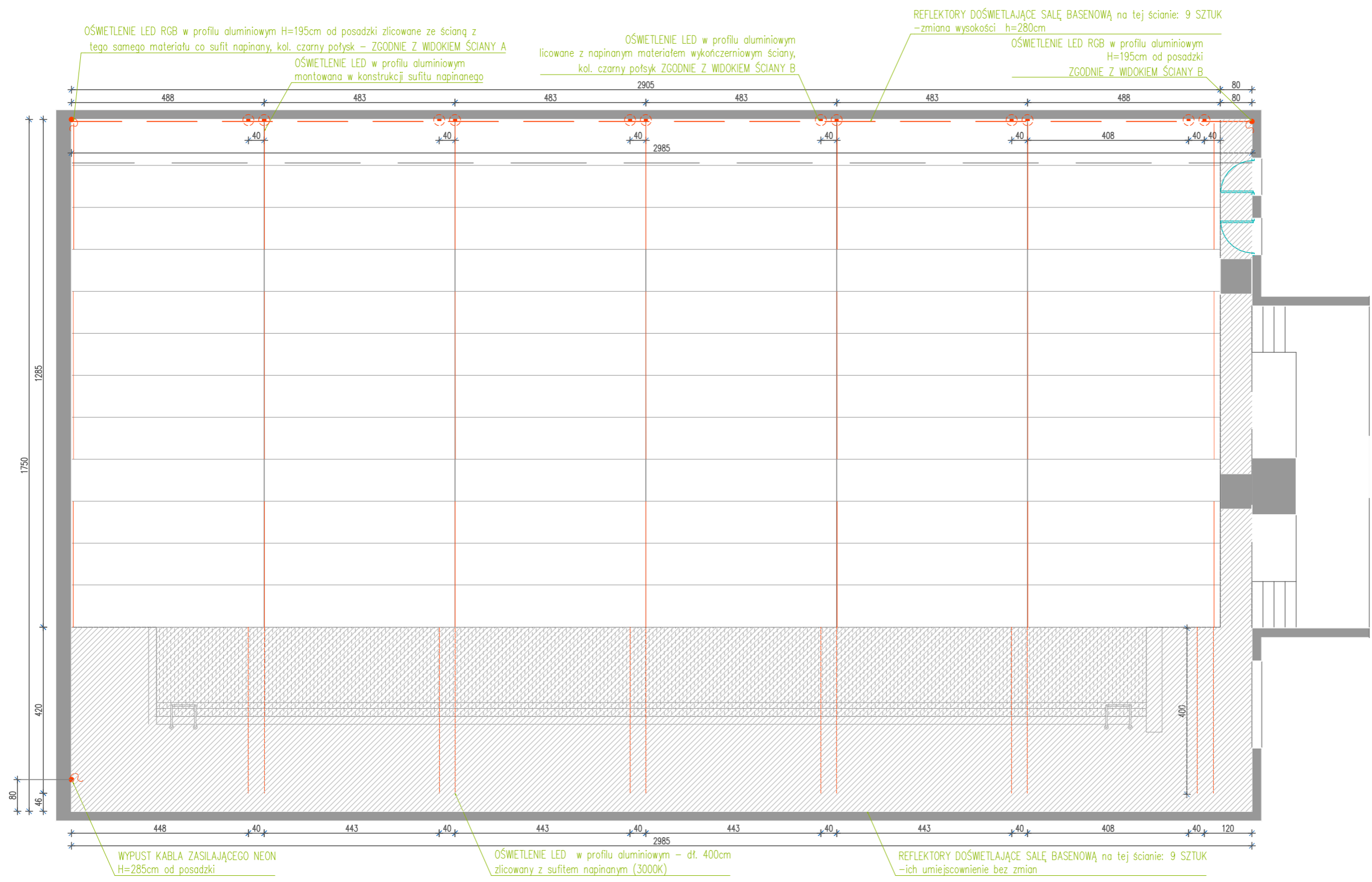

- SUFIT NAPINANY 3D kolor niebieski mat S-711 NAUTIC
- SUFIT NAPINANY kolor czarny połysk 3D
- SUFIT NAPINANY na płasko kolor czarny połysk



1. Przed realizacją projektu wymagany jest dokładny obmiar pomieszczeń przez wykonawcę i sprawdzenie stanu faktycznego pod kątem zgodności z projektem. W przypadku rozbieżności wymiarów lub wątpliwości należy skontaktować się z projektantem.
 2. Projektant nie odpowiada za błędy powstałe w wyniku niesprawdzenia projektu ze stanem faktycznym i/lub zaniechaniem kontaktu.



PRACOWNIA PROJEKTOWA:
ALL DESIGN
ALEKSANDRA LEPKA
 ARCHITEKTURA WNĘTRZ
 62-800 KALISZ UL. WROCŁAWSKA 59
 51-168 WROCŁAW UL. SOŁTYSOWICKA 29/1
 TEL. 502 462 677
 WWW.ALLDESIGN.COM.PL

UWAGA! OŚWIETLENIE EWAKUACYJNE – BEZ ZMIAN. Oświetlenie ewakuacyjne oraz jego umiejscowienie nie jest zaznaczone na rysunku oświetlenia, natomiast należy uwzględnić, że jego umiejscowienie nie podlega zmianom.

TYTUŁ RYSUNKU RZUT HALI BASENOWEJ OŚWIETLENIE	DANE INWESTORA: Odbiorca: III Liceum Ogólnokształcące w Ostrowie Wielkopolskim, reprezentowane przez mgr Marię Tomalak Dyrektora Nabywca: Powiat Ostrowski al. Powstańców Wielkopolskich 63-400 Ostrow Wielkopolski NIP 6222391168. ADRES INWESTYCJI: III Liceum Ogólnokształcącym w Ostrowie Wielkopolskim, ul. Wojska Polskiego 17	DANE PROJEKTANTA/PRACOWNI: ARCHITEKT WNĘTRZ DR ALEKSANDRA LEPKA	DATA RYSUNKU: 18/10/2021	OZNACZENIE RYSUNKU: 03
--	---	---	-----------------------------	---------------------------

-  SUFIT NAPINANY 3D
kolor niebieski mat
S-711 NAUTIC
-  SUFIT NAPINANY
kolor czarny połysk 3D
-  SUFIT NAPINANY
na płasko
kolor czarny połysk

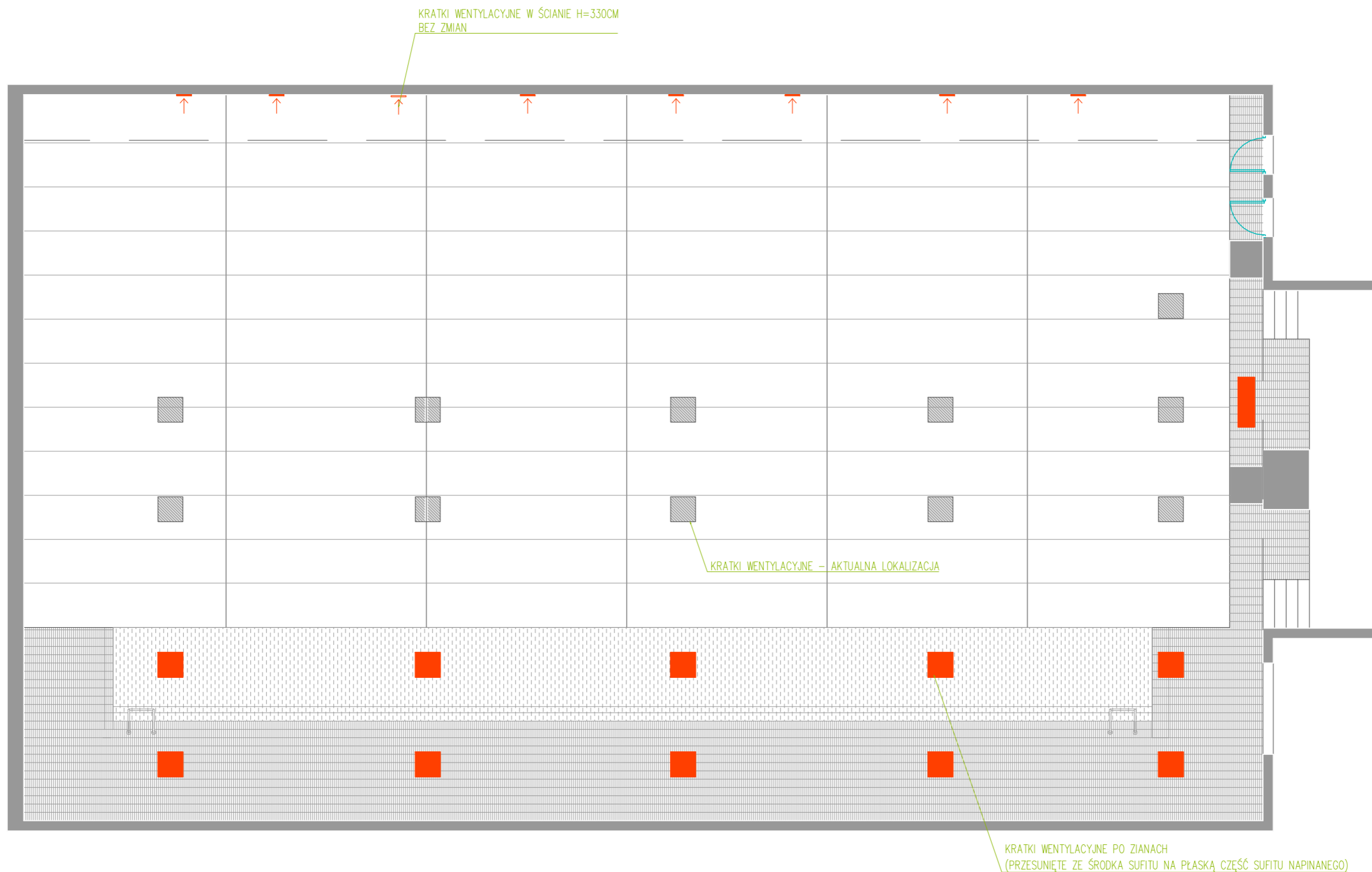

1. Przed realizacją projektu wymagany jest dokładny obmiar pomieszczeń przez wykonawcę i sprawdzenie stanu faktycznego pod kątem zgodności z projektem. W przypadku rozbieżności wymiarów lub wątpliwości należy skontaktować się z projektantem.
2. Projektant nie odpowiada za błędy powstałe w wyniku niesprawdzenia projektu ze stanem faktycznym i/lub zaniechaniem kontaktu.



PRACOWNIA PROJEKTOWA:
ALL DESIGN
ALEKSANDRA LEPKA
 ARCHITEKTURA WNĘTRZ
 62-800 KALISZ UL. WROCŁAWSKA 59
 51-168 WROCŁAW UL. SOŁTYSOWICKA 29/1
 TEL. 502 462 677
 WWW.ALLEDISIGN.COM.PL

TYTUŁ RYSUNKU
RZUT HALI BASENOWEJ
NOWA LOKALIZACJA KRATEK WEN.

DANE INWESTORA:
 Odbiorca: III Liceum Ogólnokształcące w Ostrowie Wielkopolskim, reprezentowane przez mgr Marię Tomalak Dyrektora
 Nabywca: Powiat Ostrowski al. Powstańców Wielkopolskich 63-400 Ostrow Wielkopolski NIP 6222391168.
 ADRES INWESTYCJI:
 III Liceum Ogólnokształcącym w Ostrowie Wielkopolskim, ul. Wojska Polskiego 17



DANE PROJEKTANTA/PRACOWNI:
 ARCHITEKT WNĘTRZ
 DR ALEKSANDRA LEPKA

DATA RYSUNKU:
 18/10/2021

OZNACZENIE RYSUNKU:
 04

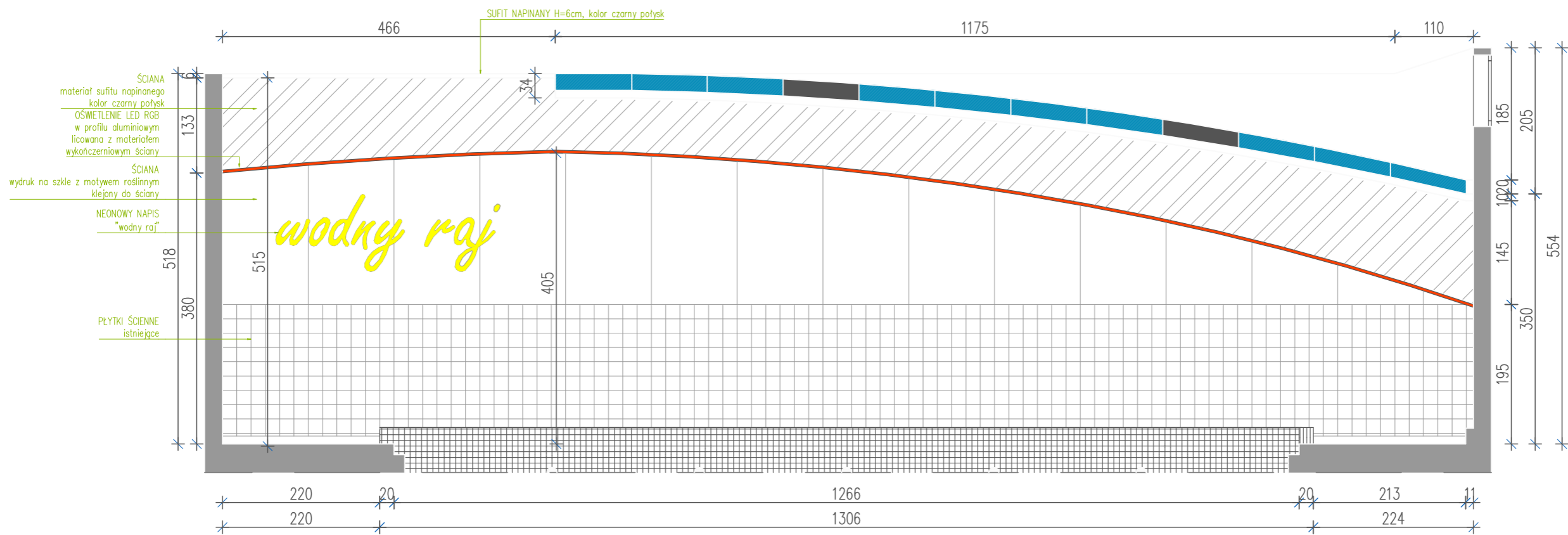
ŚCIANA A



-  SUFIT NAPINANY 3D kolor niebieski mat S-711 NAUTIC
-  SUFIT NAPINANY kolor czarny połysk 3D
-  SUFIT NAPINANY na płasko kolor czarny połysk

ŚCIANA B

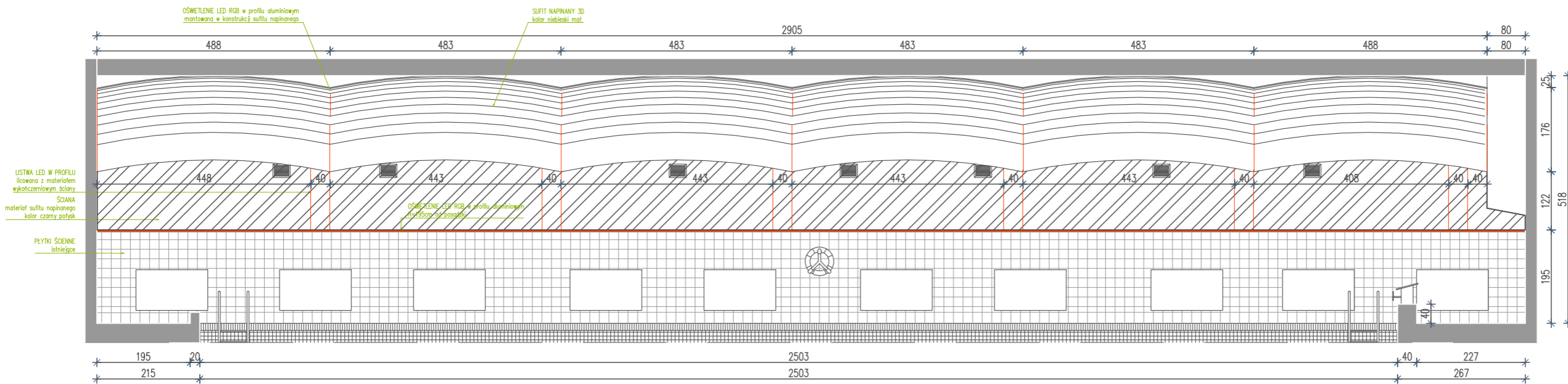

1. Przed realizacją projektu wymagany jest dokładny obmiar pomieszczeń przez wykonawcę i sprawdzenie stanu faktycznego pod kątem zgodności z projektem. W przypadku rozbieżności wymiarów lub wątpliwości należy skontaktować się z projektantem.
2. Projektant nie odpowiada za błędy powstałe w wyniku niesprawdzenia projektu ze stanem faktycznym i/lub zaniechaniem kontaktu.



PRACOWNIA PROJEKTOWA:

ALL DESIGN
ALEKSANDRA LEPKA
ARCHITEKTURA WNĘTRZ
 62-800 KALISZ UL. WROCŁAWSKA 59
 51-168 WROCŁAW UL. SOŁTYSOWICKA 29/1
 TEL. 502 462 677
 WWW.ALLDESIGN.COM.PL

TYTUŁ RYSUNKU
WIDOKI HALI BASENOWEJ
ŚCIANA A / ŚCIANA B

DANE INWESTORA:
 Odbiorca: III Liceum Ogólnokształcące w Ostrowie Wielkopolskim, reprezentowane przez mgr Marię Tomalak Dyrektora Nabywca: Powiat Ostrowski al. Powstańców Wielkopolskich 63-400 Ostrow Wielkopolski NIP 6222391168.
 ADRES INWESTYCJI:
 III Liceum Ogólnokształcącym w Ostrowie Wielkopolskim, ul. Wojska Polskiego 17

DANE PROJEKTANTA/PRACOWNI:
 ARCHITEKT WNĘTRZ
 DR ALEKSANDRA LEPKA

DATA RYSUNKU:
 18/10/2021

OZNACZENIE RYSUNKU:
 05

ŚCIANA C

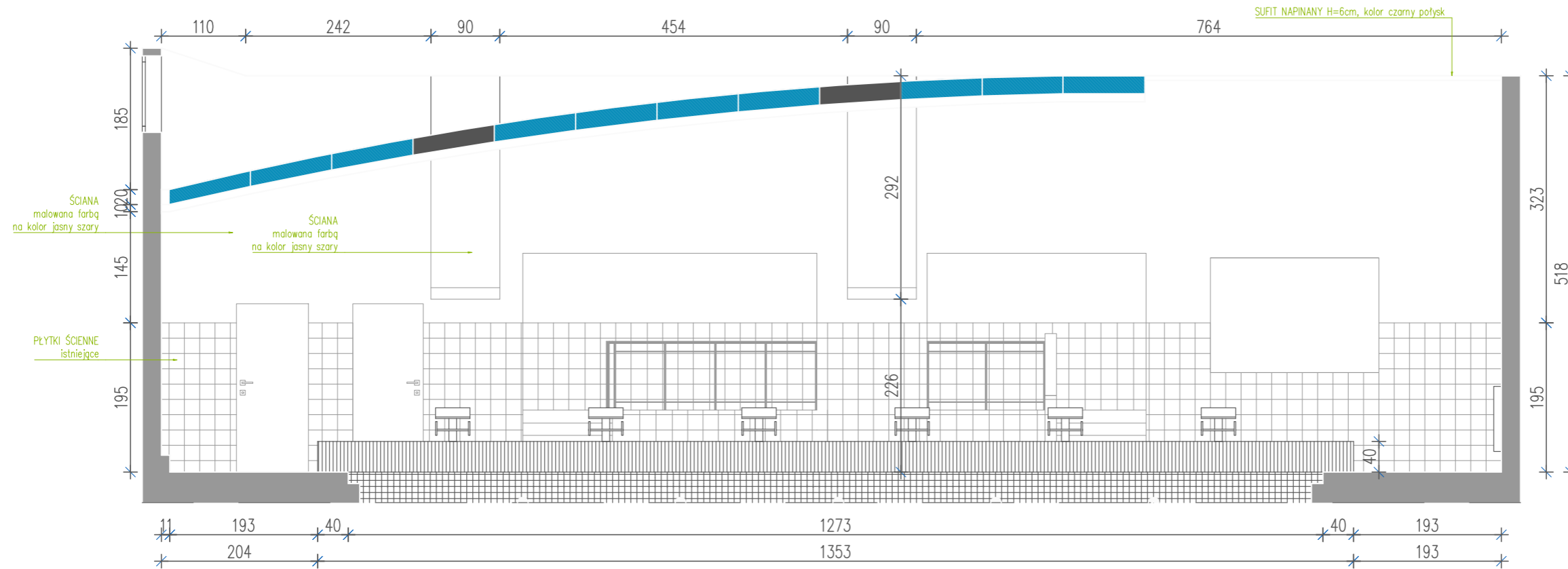

ŚCIANA D

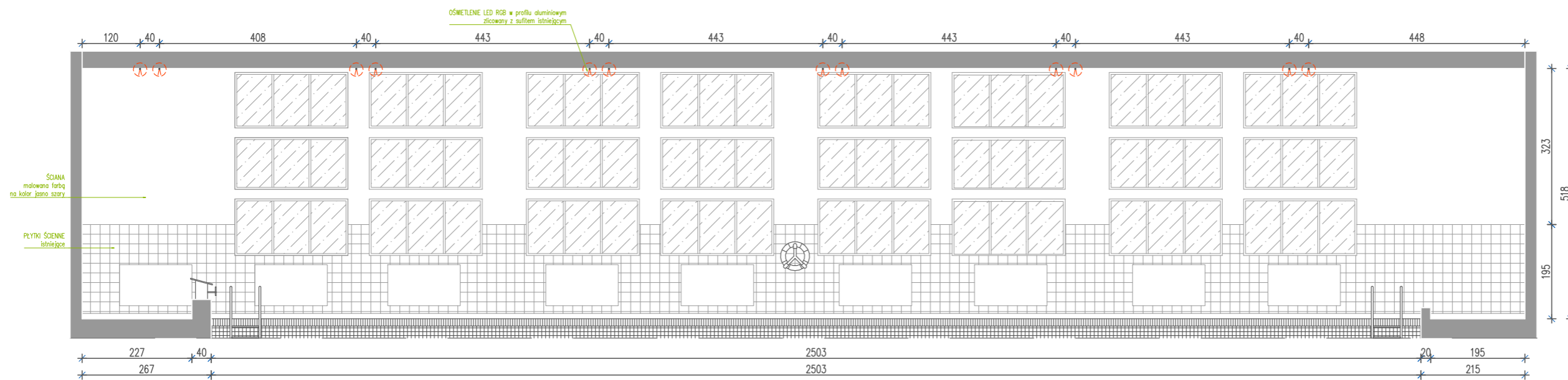

1. Przed realizacją projektu wymagany jest dokładny obmiar pomieszczeń przez wykonawcę i sprawdzenie stanu faktycznego pod kątem zgodności z projektem. W przypadku rozbieżności wymiarów lub wątpliwości należy skontaktować się z projektantem.
2. Projektant nie odpowiada za błędy powstałe w wyniku niesprawdzenia projektu ze stanem faktycznym i/lub zaniechaniem kontaktu.



PRACOWNIA PROJEKTOWA:

ALL DESIGN
ALEKSANDRA LEPKA
ARCHITEKTURA WNĘTRZ
 62-800 KALISZ UL. WROCŁAWSKA 59
 51-168 WROCŁAW UL. SOŁTYSOWICKA 29/1
 TEL. 502 462 677
 WWW.ALLDESIGN.COM.PL

OZNACZENIE RYSUNKU:

06

TYTUŁ RYSUNKU

WIDOKI HALI BASENOWEJ
 ŚCIANA C / ŚCIANA D

DANE INWESTORA:

Odbiorca: III Liceum Ogólnokształcące w Ostrowie Wielkopolskim, reprezentowane przez mgr Marię Tomalak Dyrektora
 Nabywca: Powiat Ostrowski al. Powstańców Wielkopolskich 63-400 Ostrow Wielkopolski NIP 6222391168.

ADRES INWESTYCJI:

III Liceum Ogólnokształcącym w Ostrowie Wielkopolskim, ul. Wojska Polskiego 17

DANE PROJEKTANTA/PRACOWNI:

ARCHITEKT WNĘTRZ
 DR ALEKSANDRA LEPKA

DATA RYSUNKU:

18/10/2021