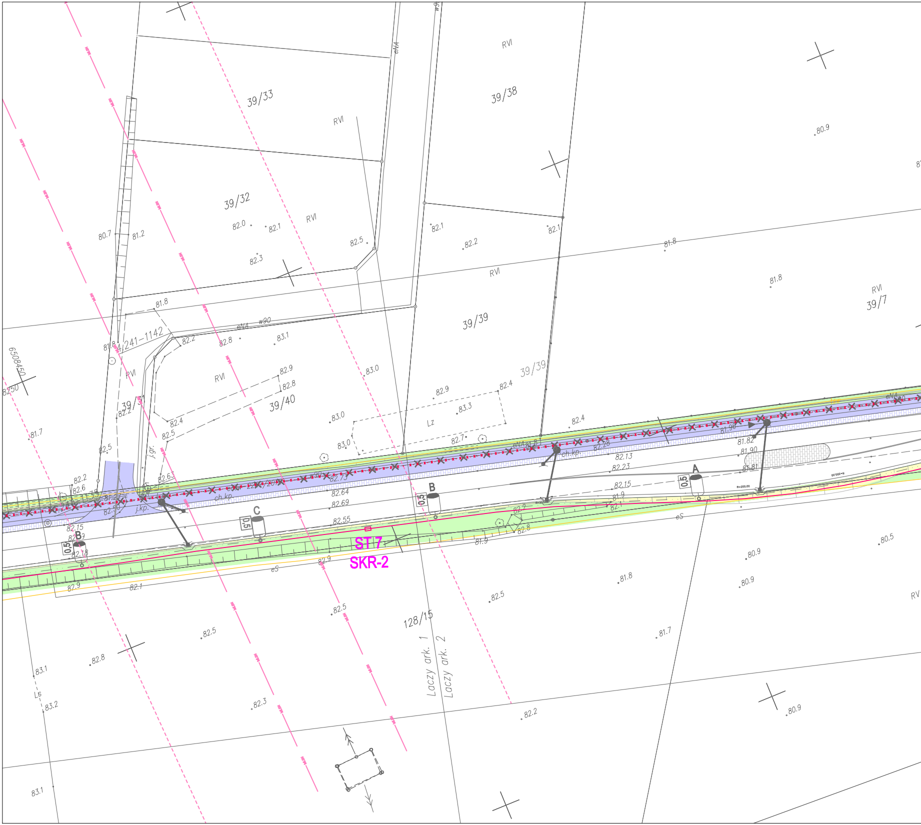
39/33
39/38
39/32
39/39
39/40
39/31
39/7
128/15
4/241-1142
RVI
Lz
Ls
eNA
w90
eS
j.gr.
j.kp.
ch.kp.
A
B
C
0,5
ST 7
SKR-2
6508450
8250
Laczy ark. 1
Laczy ark. 2
80.7
81.2
82.0
82.1
82.3
82.5
81.8
82.2
82.8
83.1
82.9
83.0
83.3
82.4
82.7
82.63
82.73
82.64
82.69
82.55
82.15
82.18
82.13
82.23
82.28
81.9
81.82
81.90
81.81
81.96
80.9
80.5
81.7
83.2
R=200.00

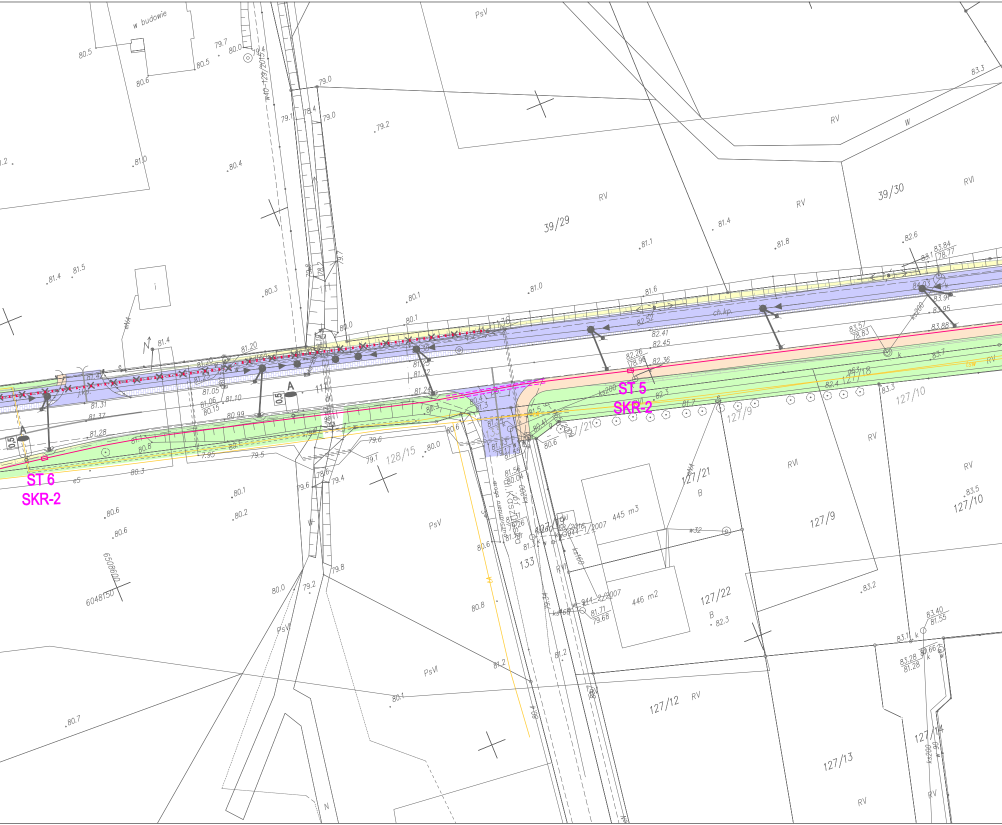
w budowie
PsV
39/29
39/30
RV
RVI
W
ch.kp.
ST 5
SKR-2
ST 6
SKR-2
A
0.5
128/15
127/21
127/9
127/10
127/18
127/22
127/12
127/13
127/14
133
PsVI
445 m3
446 m2
B
ks200
ks160
6508600
6048150
N

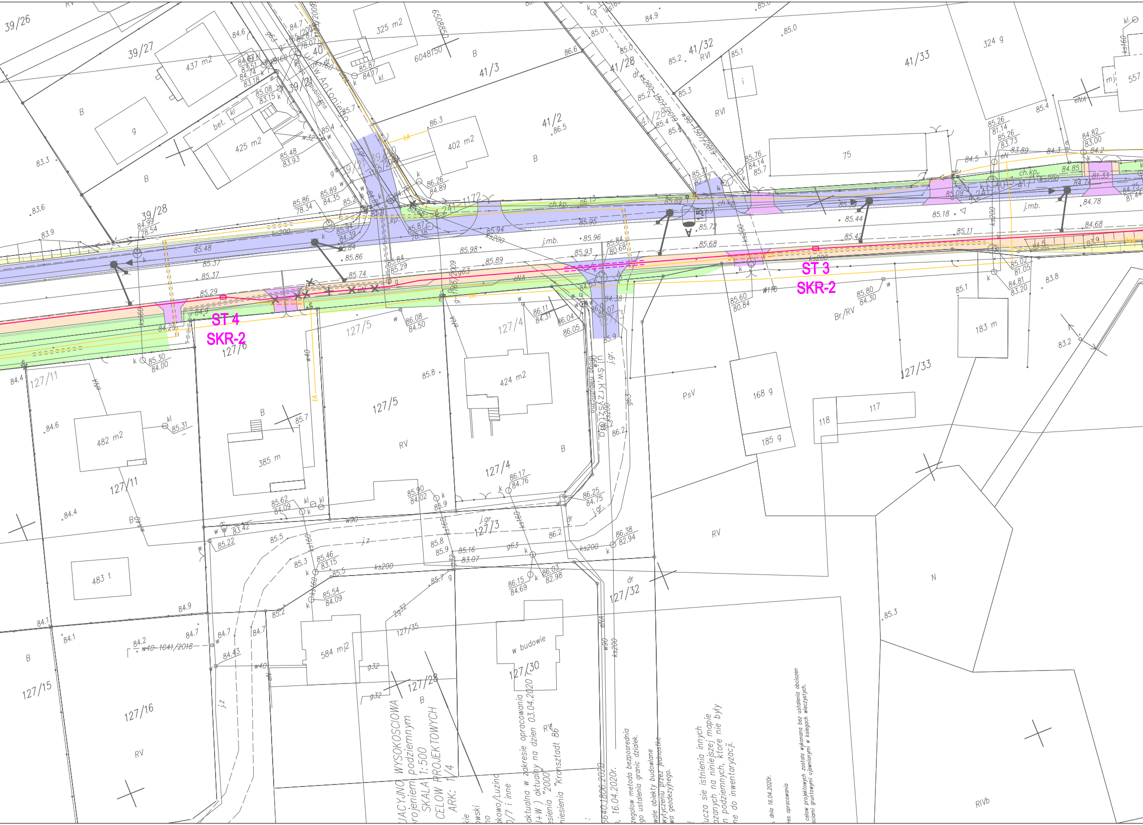
ST 4
SKR-2
ST 3
SKR-2
ul. Św. Antoniego
ul. Św. Krzysztofa
droga niepubliczna
39/26
39/27
39/28
41/2
41/3
41/28
41/32
41/33
127/3
127/4
127/5
127/6
127/11
127/15
127/16
127/28
127/30
127/32
127/33
127/35
325 m2
437 m2
425 m2
402 m2
424 m2
482 m2
385 m
584 mj2
483 t
183 m
168 g
185 g
324 g
557
75
117
118
w budowie
ch.kp.
j.mb.
j.gr.
j.z
eNA
ks200
w90
g63
RV
RVI
RIVb
PsV
Br/RV
B
N

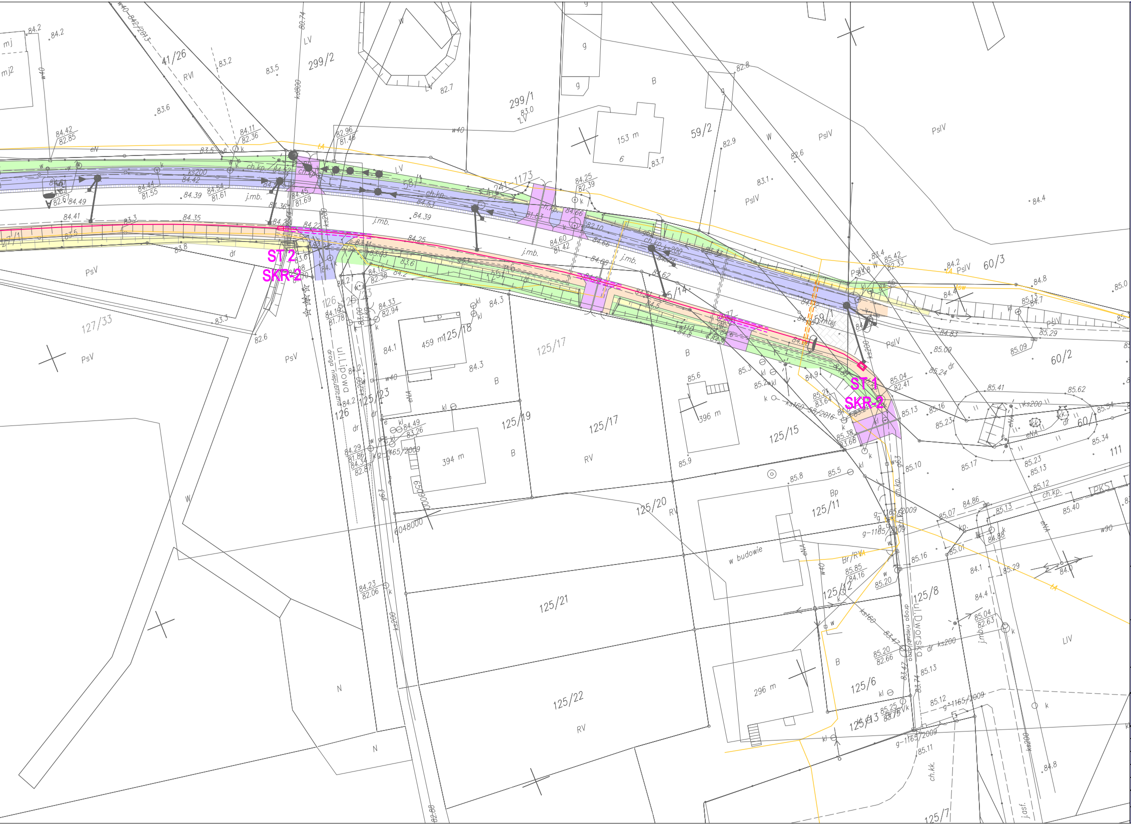
ST 2
SKR-2
ST 1
SKR-2
ul. Lipowa
droga niepubliczna
ul. Dworska
droga niepubliczna
41/26
299/2
299/1
59/2
60/3
60/2
60/1
111
127/33
125/18
125/17
125/19
125/16
125/15
125/14
125/11
125/20
125/21
125/22
125/23
125/12
125/13
125/8
125/6
125/7
126
459 m
153 m
396 m
394 m
296 m
w budowie
RVI
LV
PsIV
PsV
RV
LIV
B
Bp
Br/RV
N
W
dr
g
mj
mj2
ch.kp.
j.mb.
ks200
ks160
kd800
w40
w63
w90
w110
eN
eNA
tA
PKS
g-1165/2009
65/2009
59/2016
w40-842/2013

PLANY SYTUACYJNE - TELE

LEGENDA:

x · x · x · x · x · x	demontaż sieci telekomunikacyjnej
– – ▭ – –	projektowana przebudowa kanalizacji CHOPIN - lokalziacja studni SKR-1
—▭—	projektowana kanalizacja i sieci ORANGE oraz studnie kablowe
◇	regulacji wieka studni kablowej - wymiana na B150

LEGENDA (KANAŁ TECHNOLOGICZNY):

—	Projektowany kanał technologiczny Ktu-1
- - -	Projektowany kanał technologiczny Ktp-1
⊞	proj studnia telekomunikacyjna SKR-2

JEDNOSTKA PROJEKTOWA

ZNAK Gdańsk Sp. z o.o.
ul. Potęgowska 12 lok.48
80–174 Gdańsk
tel. (58)7463900

INWESTOR

ZARZĄD POWIATU WEJHEROWSKIEGO
ul. 3 Maja 4, 84–200 Wejherowo
NIP: 588–18–31–062

ZADANIE:

ROZBUDOWA DROGI POWIATOWEJ 1410G LUZINO – SOPIESZYNO – DĄBRÓWKA
NA ODCINKU LUZINO – ROBAKOWO

NAZWA OPRACOWANIA

KOLIZJE TELEKOMUNIKACYJNE

TYTUŁ RYSUNKU

PLAN SYTUACYJNY

FUNKCJA	IMIĘ I NAZWISKO	SPECJALNOŚĆ	NUMER UPRAWNIEŃ	PODPIS
Projektant	inż. Tomasz STAWARZ	drogowa	WAM/0126/PWOD/05	
Projektant	mgr inż. Marek Pobłocki	Teletekomunikacyjna	POM/0004/POOT/09	
Sprawdzający	mgr inż. Marek Tarasiuk	Teletekomunikacyjna	POM/0165/POOT/14	
Opracował	inż. Karol ZABOROWSKI			

NR UMOWY	SKALA	DATA	STADIUM	BRANŻA	NR. RYS.
9/AS/2020	1:500	01.2021	PB+PW	TELEKOMUNIKACYJNA	T-5