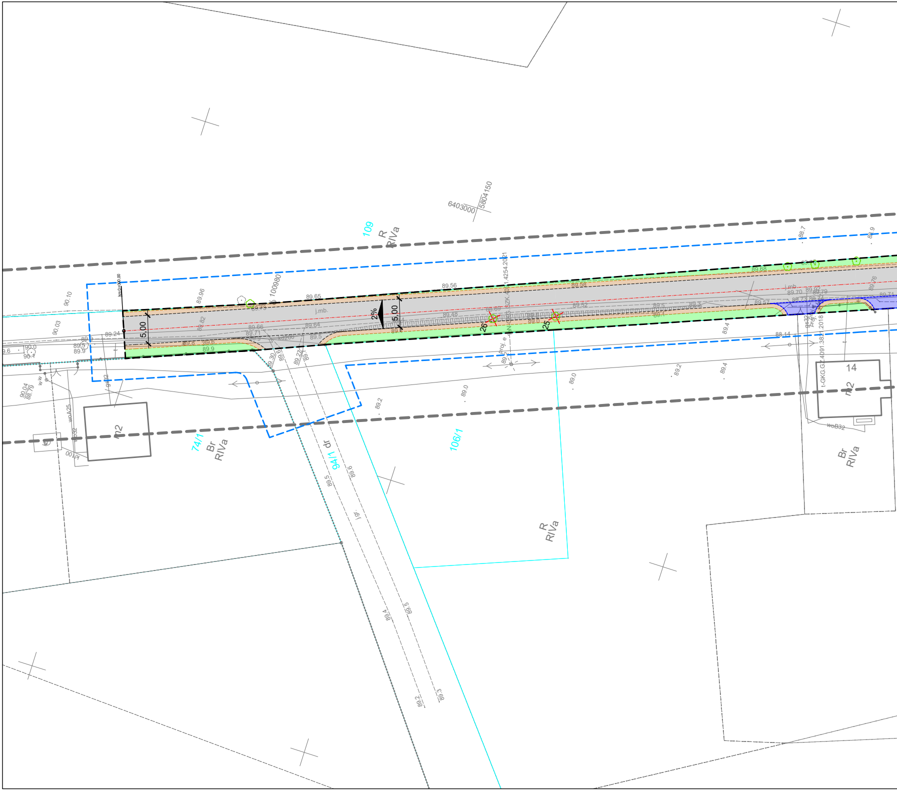
6403000
5804150
109
R
RIVa
km 0+000,00
100980
89.96
89.65
89.56
89.58
89.68
89.73
j.mb.
2%
5.00
5.00
89.82
89.66
89.71
89.64
89.24
89.48
88.69
89.52
89.5
89.3
89.1
89.0
89.57
89.70
89.92
89.79
89.73
89.74
89.76
89.71
kd200
89.8
89.6
89.9
26
25
GZK.4091.4254.2021
proj. e
t-GKG.GZ.4091.382.2018
gs32
proj.
88.14
88.7
88.9
89.4
89.2
89.0
89.30
89.27
90.10
90.03
90.0
90.1
90.04
88.79
ww
woA25
74/1
Br
RIVa
94/1
dr
89.5
89.6
j.gr.
89.4
89.5
89.2
89.3
106/1
R
RIVa
14
m2
woB32
Br
RIVa

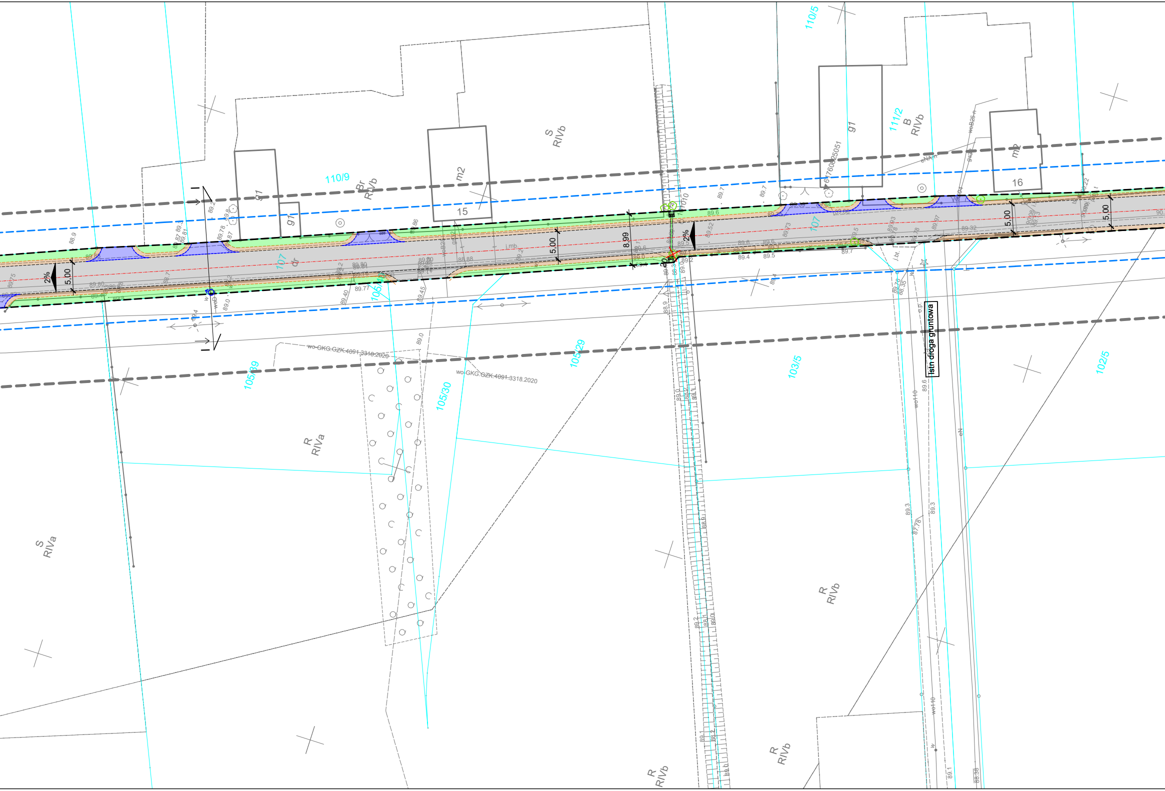
110/5
110/9
Br
RIVb
S
RIVb
111/2
B
RIVb
g1
m2
15
16
mb
107
dr
5.00
8.99
2%
105/39
105/30
105/29
103/5
102/5
R
RIVa
S
RIVa
R
RIVb
wo-GKG.GZK.4091.3318.2020
Istn droga gruntowa
89.6
89.5
89.4
89.0
88.9
89.3
89.2
89.1
j.mb.
j.bt.

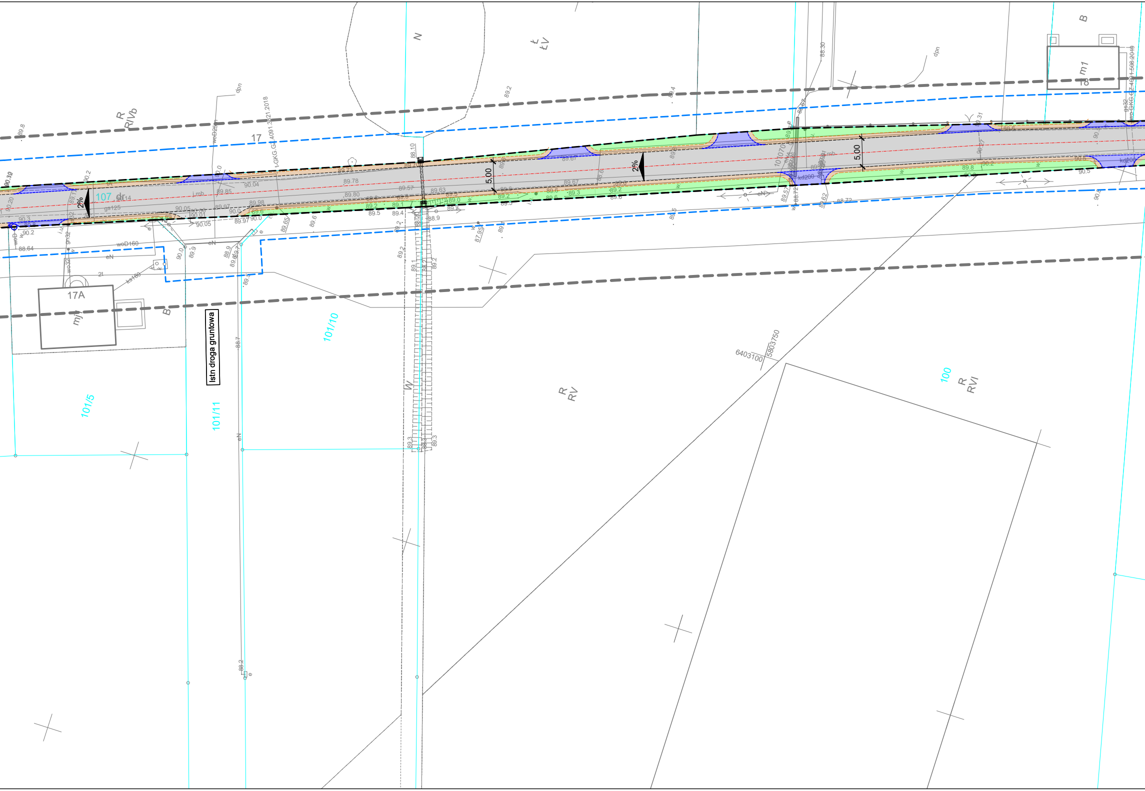
Istn droga gruntowa
R
RIVb
17
17A
mj
B
107
dr
2%
5,00
5,00
2%
N
Ł
ŁV
B
m1
18
101/10
101/11
101/5
W
R
RV
6403100
5803750
100
R
RVI
woD160
woD250
dpn
gs125
kd200
cN
88.64
89.8
89.2
89.4
90.2
90.04
89.85
89.78
89.73
89.80
89.57
89.63
89.67
89.6
89.3
89.5
89.1
89.0
88.9
88.7
88.2
89.9
90.0
90.05
90.5
88.10
88.30
88.72

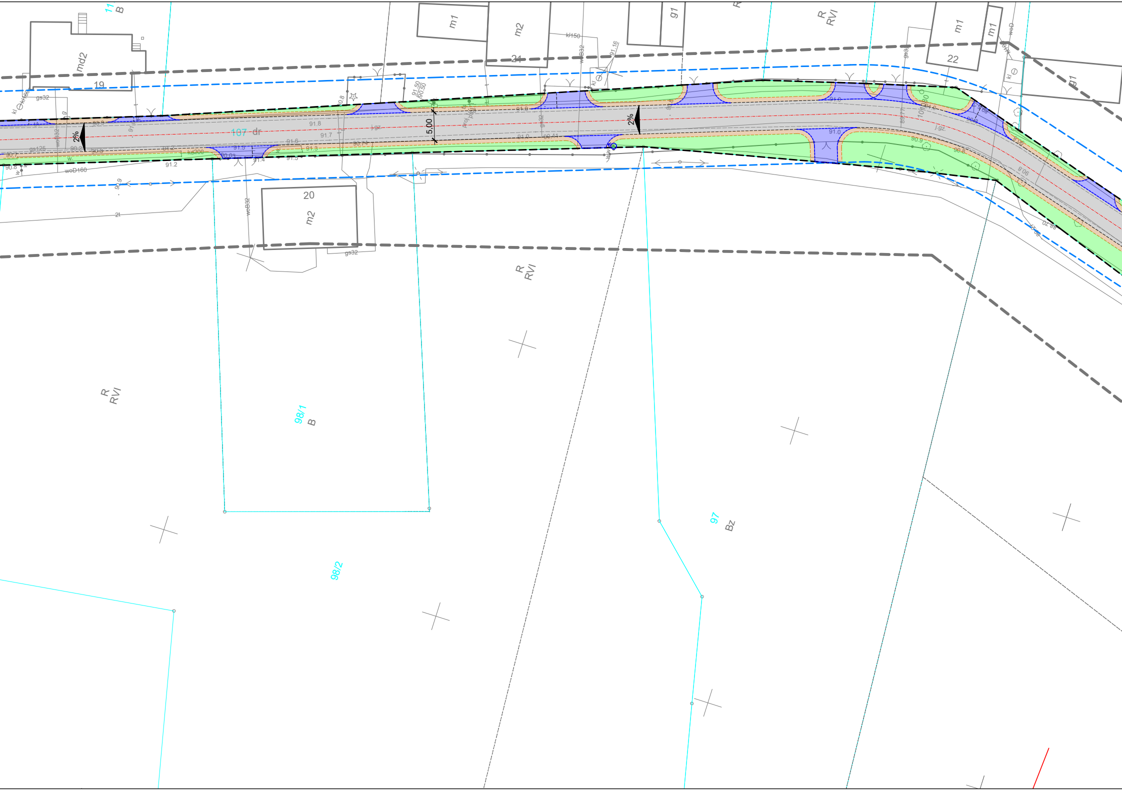
11
B
md2
19
m1
m2
21
g1
R
RVI
m1
m1
22
g1
kl150
woB32
91.16
gs32
gs125
woD160
91.50
90.50
2%
5,00
107 dr
91.8
91.7
91.6
91.3
91.2
91.4
91.5
91.0
90.9
90.8
90.7
90.03
kd200
j.gz.
20
m2
woB32
gs32
2t
R
RVI
98/1
B
98/2
R
RVI
97
Bz

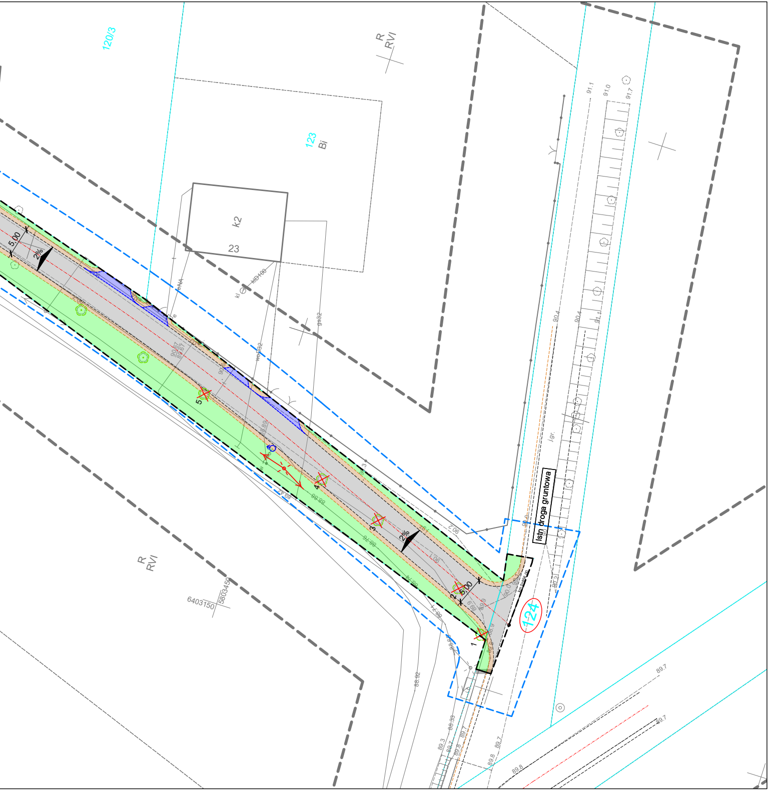
120/3
R
RVI
123
Bi
k2
23
5.00
2%
5
4
3
2
1
6.00
Istn. droga gruntowa
124
R
RVI
6403150
5803450
91.1
91.0
91.7
90.4
90.4
91.1
90.2
89.7
89.7
89.8
89.8
88.92
88.88
j.gr.

LEGENDA

- ▭ - jezdnia do przebudowy o nawierzchni min.-asf.
- 🟪 - zjazdy do przebudowy o nawierzchni z kostki betonowej
- 🟫 - pobocze do odtworzenia
- 🟩 - zieleń przydrożna do odtworzenia
- ------ - obrzeże betonowe o wym. 10 x 30 cm
- ------ - krawędź pobocza
- -·-·-· - oś jezdni
- ☒ - drzewo przeznaczone do wycinki
- ♁ - hydrant

Jednostka projekotwa "VIA 2008" Pracownia Projektów Drogowych Barbara Kosmacz ul. Kościańska 7, 62-066 Granowo		Inwestor: Burmistrz Buku ul. Ratuszowa 1 64-320 Buk	
Obiekt: ***Remont drogi gminnej nr 324104P Otusz - Huby***			Data: 12.2021
Nazwa rysunku: Projekt zagospodarowania terenu			Skala: 1:500
Projektant mgr inż. Barbara Kosmacz	Nr Uprawnień: WKP/0252/PWOD/07	Podpis:	Nr rys. 2
Asystent projektanta: inż. Zuzanna Strykowska			