Rura osłonowa A110PS
o długości L=7m
na istniejący kabel

- zjazd,
- wykonać podczas robót drogowych

Rura osłonowa A...PS
o długości L=6m
na istniejący kabel

- jezdnia
- wykonać podczas robót drogowych

KOLIZJA NR 2
Odcinek kabla ziemnego
eN, 0,4kV – do przełożenia

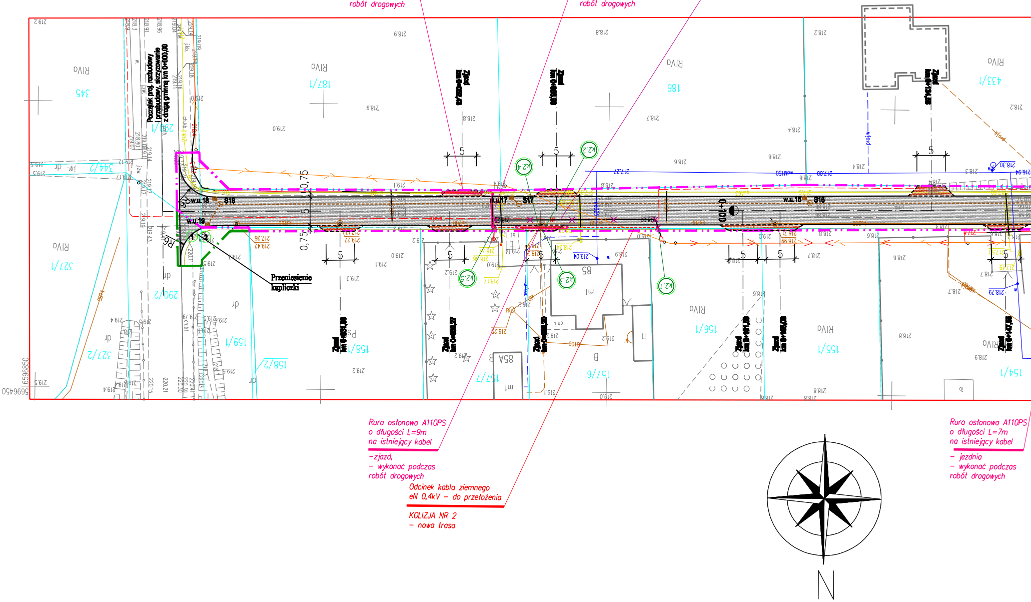
Początek proj. rozbudowy
i przebudowy, skrzyżowanie
z drogą gminną km 0+000,00
Przeniesienie kapliczki
w.u.16
S16
w.u.17
S17
w.u.18
S18
w.u.19
R6
0,75
5
0+100
k2.1
k2.2
k2.3
k2.4
k2.5
Zjazd
RIVa
345
187/1
186
433/1
344/2
327/1
327/2
290/1
290/2
159/1
158/1
158/2
157/7
157/6
156/1
155/1
154/1
85
85A
5696450
6596850
N

Rura osłonowa A110PS
o długości L=9m
na istniejący kabel

-zjazd,
- wykonać podczas robót drogowych

Odcinek kabla ziemnego
eN 0,4kV – do przełożenia

KOLIZJA NR 2
- nowa trasa

Rura osłonowa A110PS
o długości L=7m
na istniejący kabel

- jezdnia
- wykonać podczas robót drogowych

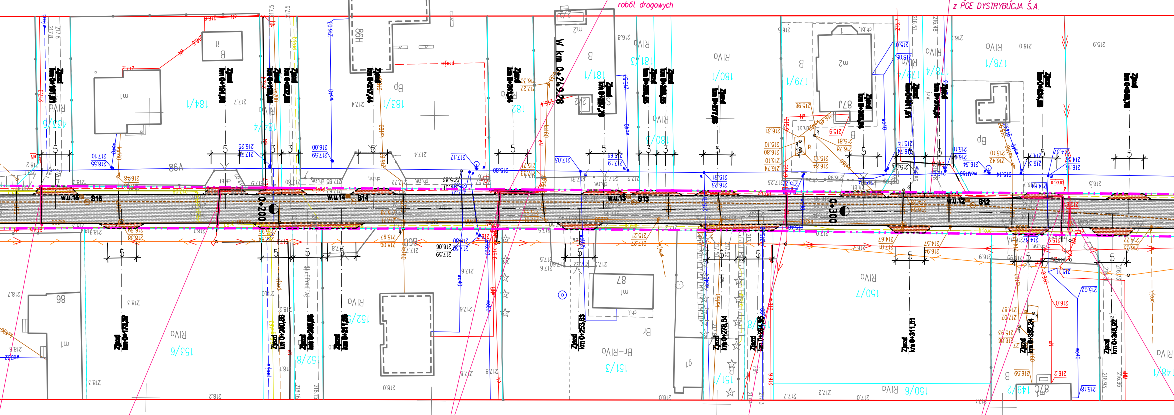
W km 0+279,28
0+200
0+300
w.u.15
S15
w.u.14
S14
w.u.13
S13
w.u.12
S12
184/1
183/1
182
181/1
180/1
179/1
178/1
153/6
152/5
151/3
150/7
149/2
98H
87
RIVa
Bp
Br-RIVa
Zjazd km 0+178,37
Zjazd km 0+200,86
Zjazd km 0+253,63
Zjazd km 0+278,54
Zjazd km 0+311,51
Zjazd km 0+332,24
Zjazd km 0+346,92

Rury osłonowe A110PS
o długości L=7m
na istniejący kabel

- zjazd
- wykonać podczas
robót drogowych

Projektowany kabel linii 15kV
- zakres budowy objęty
odrębną dokumentacją

- rura osłonowa po całej
długości kabla wg danych
z PGE DYSTRYBUCJA S.A.

Rura osłonowa A110PS
o długości L=15m
na istniejący kabel

- jezdnia, zjazd
- wykonać podczas
robót drogowych

Rura osłonowa A110PS
o długości L=13m
na istniejący kabel

- jezdnia, zjazd
- wykonać podczas
robót drogowych

Rura osłonowa A110PS
o długości L=6m
na istniejący kabel

-jezdnia
- wykonać podczas
robót drogowych

Rura osłonowa A110PS
o długości L=13m
na istniejący kabel

- jezdnia, zjazd
- wykonać podczas
robót drogowych

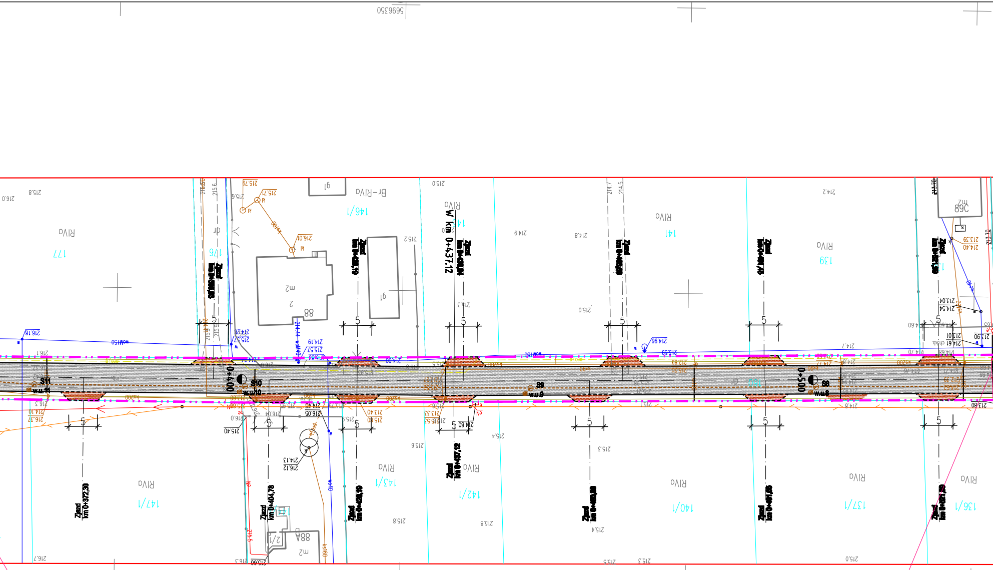

W km 0+437,12
0+400
0+500
S11
w.u.11
S10
w.u.10
S9
w.u.9
S8
w.u.8
Zjazd km 0+372,30
Zjazd km 0+404,78
RIVa
Br-RIVa
177
176
146/1
141
139
147/1
143/1
142/1
140/1
137/1
136/1
88
88C
88A
5

Rura osłonowa A110PS
o długości L=6m
na istniejący kabel
- jezdnia
- wykonać podczas
robót drogowych

Rura osłonowa A110PS
o długości L=7m
na istniejący kabel
- wykonać podczas
robót drogowych

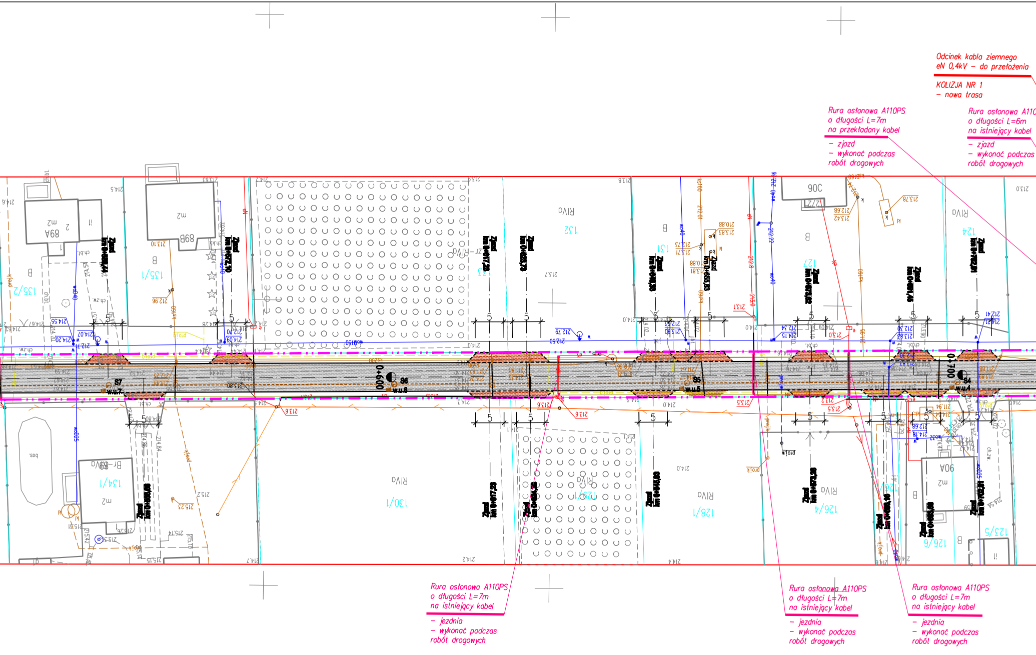

0+600
0+700
S4
S5
S6
S7
w.u.4
w.u.5
w.u.6
w.u.7
135/2
135/1
134/1
132
131
130/1
129/1
128/1
127
126/4
126/6
124
123/5
89A
89B
90A
90C
RIVa
B
m2
Zjazd
5

Odcinek kabla ziemnego
eN 0,4kV – do przełożenia

KOLIZJA NR 1
– nowa trasa

Rura osłonowa A110PS
o długości L=7m
na przekładany kabel

– zjazd
– wykonać podczas
robót drogowych

Rura osłonowa A110
o długości L=6m
na istniejący kabel

– zjazd
– wykonać podczas
robót drogowych

Rura osłonowa A110PS
o długości L=7m
na istniejący kabel

– jezdnia
– wykonać podczas
robót drogowych

Rura osłonowa A110PS
o długości L=7m
na istniejący kabel

– jezdnia
– wykonać podczas
robót drogowych

Rura osłonowa A110PS
o długości L=7m
na istniejący kabel

– jezdnia
– wykonać podczas
robót drogowych

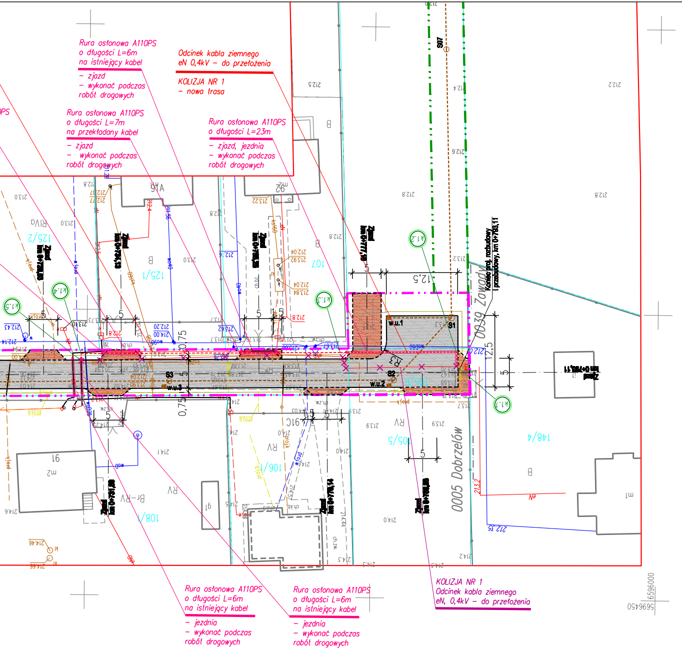
Rura osłonowa A110PS
o długości L=6m
na istniejący kabel
– zjazd
– wykonać podczas
robót drogowych
Odcinek kabla ziemnego
eN 0,4kV – do przełożenia
KOLIZJA NR 1
– nowa trasa
Rura osłonowa A110PS
o długości L=7m
na przekładany kabel
– zjazd
– wykonać podczas
robót drogowych
Rura osłonowa A110PS
o długości L=23m
– zjazd, jezdnia
– wykonać podczas
robót drogowych
S07
K1.1
K1.2
K1.3
K1.4
K1.5
S1
S2
S3
w.u.1
w.u.2
w.u.3
12,5
0,75
5
0039 Zawady
0005 Dobrzelów
Koniec proj. rozbudowy i przebudowy, km 0+783,11
125/1
125/2
107
106/1
105/5
108/1
148/1
Rura osłonowa A110PS
o długości L=6m
na istniejący kabel
– jezdnia
– wykonać podczas
robót drogowych
Rura osłonowa A110PS
o długości L=6m
na istniejący kabel
– jezdnia
– wykonać podczas
robót drogowych
KOLIZJA NR 1
Odcinek kabla ziemnego
eN, 0,4kV – do przełożenia
5596000
5696450

# MAPA DO CELÓW PROJEKTOWYCH

SKALA 1:500

woj. łódzkie
powiat : bełchatowski
gmina : 100102_2, Bełchatów
obręb : Dobrzelów (0005)
działka nr 160

GK.6641.3662.2022

Mapa służy do celów projektowych w zakresie opracowania.

Stan aktualności : 22.12.2022r.

Granice działek wkartowano według danych z ewidencji gruntów .

Nie przeprowadzono badania KW względem obciążeń i służebności gruntowej .

1. Układ współrzędnych "2000/18 "
2. Układ wysokościowy " PL-EVRF2007-NH "
3. Niniejszą mapę na podstawie baz danych pozyskanych z PODGiK oraz pomiaru uzupełniającego wykonało:

SZKIC ORIENTACJI
SKALA 1:25 000

droga 74
Dobrzelów
Bełchatów

**BIURO USŁUG**
**GEODEZYJNO - KARTOGRAFICZNYCH**
**"GEOMAX" Leszek Walasik**
wykonał: **26-300 Opoczno, ul. Kościelna 7**

LESZEK WALASIK
Geodeta Uprawniony
ul. Wyszyńskiego 11/12
26-300 OPOCZNO
nr upr. 13793 MGPiB

Opoczno dnia: 11.02.2023r.

Nie wyklucza się istnienia w terenie innych nie wykazanych na niniejszej mapie urządzeń podziemnych , które nie były zgłoszone do inwentaryzacji lub o których brak jest informacji w instytucjach branżowych .

Punkty osnowy geodezyjnej podlegają ochronie ( Ustawa z dnia 17.05.1989r. - Prawo Geodezyjne i Kartograficzne. Rozporządzenie Ministra Spraw Wewnętrznych i Administracji z dnia 15.04.1999r. - Dziennik Ustaw Nr 45 poz. 454 ).

| | |
|---|---|
| Poświadczam, że niniejszy dokument został opracowany w wyniku prac geodezyjnych i kartograficznych, których rezultaty zawiera operat techniczny pozytywnie zweryfikowany. Jednocześnie informuję, że jestem świadomy odpowiedzialności karnej za złożenie fałszywego oświadczenia | |
| Identyfikator zgłoszenia prac geodezyjnych | GK.6641.3662.2022 |
| Organ służby geodezyjnej, który otrzymał zgłoszenie | STAROSTA BEŁCHATOWSKI |
| Wykonawca prac geodezyjnych | B.U.G.K. GEOMAX<br>L. WALASIK |
| Nr oraz data sporządzenia dokumentu zawierającego wynik pozytywnej weryfikacji | Protokół weryfikacji<br>Nr 2<br>z daty 19.04.2023 |
| Imię i nazwisko oraz nr uprawnień zawodowych kierownika prac | LESZEK WALASIK<br>Geodeta Uprawniony<br>ul. Wyszyńskiego 11/12<br>26-300 OPOCZNO<br>nr upr. 13793 MGPiB |

# MAPA DO CELÓW PROJEKTOWYCH

## SKALA 1:500

woj. łódzkie
powiat : bełchatowski
gmina : 100102_2, Bełchatów
obręb : Dobrzelów (0005)
działki nr 105/7,161/,161/3,161/4

GK.6641.414.2023

Mapa służy do celów projektowych w zakresie opracowania.

Stan aktualności : 17.03.2023r.

Granice działek wkartowano według danych z ewidencji gruntów .

Nie przeprowadzono badania KW względem obciążeń i służebności gruntowej .

1. Układ współrzędnych "2000/18 "
2. Układ wysokościowy " PL-EVRF2007-NH "
3. Niniejszą mapę na podstawie baz danych pozyskanych z PODGiK oraz pomiaru uzupełniającego wykonało:

SZKIC ORIENTACJI
SKALA 1:25 000

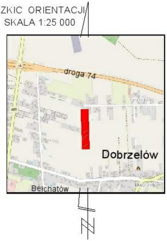
droga 74
Dobrzelów
Bełchatów

wykonał: ***BIURO USŁUG GEODEZYJNO - KARTOGRAFICZNYCH***
***"GEOMAX"** Leszek Walasik*
***26-300 Opoczno, ul. Kościelna 7***

Opoczno dnia: 06.04.2023r.

Nie wyklucza się istnienia w terenie innych nie wykazanych na niniejszej mapie urządzeń podziemnych , które nie były zgłoszone do inwentaryzacji lub o których brak jest informacji w instytucjach branżowych .

Punkty osnowy geodezyjnej podlegają ochronie ( Ustawa z dnia 17.05.1989r. - Prawo Geodezyjne i Kartograficzne. Rozporządzenie Ministra Spraw Wewnętrznych i Administracji z dnia 15.04.1999r. - Dziennik Ustaw Nr 45 poz. 454 ).

Poświadczam, że niniejszy dokument został opracowany w wyniku prac geodezyjnych i kartograficznych, których rezultaty zawiera operat techniczny pozytywnie zweryfikowany. Jednocześnie informuję, że jestem świadomy odpowiedzialności karnej za złożenie fałszywego oświadczenia.

| | |
|---|---|
| Identyfikator zgłoszenia prac geodezyjnych | GK. 6641. 414. 2023 |
| Organ służby geodezyjnej, który otrzymał zgłoszenie | STAROSTA BEŁCHATOWSKI |
| Wykonawca prac geodezyjnych | BUGK GEOMAX<br>L. WALASIK |
| Nr oraz data sporządzenia dokumentu zawierającego wynik pozytywnej weryfikacji | Protokół weryfikacji<br>Nr 2<br>z daty 13.07.2023 |
| Imię i nazwisko oraz nr uprawnień zawodowych kierownika prac | LESZEK WALASIK<br>Geodeta Uprawniony<br>ul. Wyszyńskiego 11/12<br>26-300 OPOCZNO<br>nr upr. 13793 MGPiB |

**Za zgodność z oryginałem mapy do celów projektowych**

# LEGENDA:

| | |
|---|---|
| — · · — | Linie rozgraniczające inwestycji - zasięg oddziaływania inwestycji |
| — · · — | Ograniczenia związane z czasowym zajęciem terenu związanego z budową odwodnienia drogi i przebudową innych dróg publicznych |
| 290/2 | Granice i nr ewid. działek |
| —— | Proj. krawężnik bet. |
| – – – – | Proj. krawężnik bet. obniżony |
| —— | Proj. krawędź pobocza |
| ▤ | Proj. jezdnia drogowa o nawierzchni z betonu asfaltowego |
| ▤ | Proj. zjazdy o nawierzchni z kostki bet. bezfazowej |
| ▦ | Proj. umocnienie rowu melioracyjnego bet. płytami ażur. na zaprawie cem. |
| - - - - - - | Proj. kanalizacja deszczowa Ø300 |
| ◍ | Proj. wpust uliczny Ø500 |
| ○ | Proj studnie rewizyjne Ø1000mm |
| - - - - - - | Proj. linia energetyczna wg opisu |
| ×-×-×-× | Linia przeznaczona do przebudowy |
| -▭- | Rury osłonowe na kable eN wg opisu |
| ① | Istniejące drzewa do wycinki Numeracja zgodna z cz. opisową |

| | |
|---|---|
| OBIEKT : Rozbudowa i przebudowa drogi w msc. Dobrzelów | **STADIUM : PB** |
| INWESTOR : Wójt Gminy Bełchatów<br>ul. Kościuszki 13<br>97-400 Bełchatów | **BRANŻA: DROGOWA**<br>**SKALA 1 : 500** |
| Nazwa rysunku:<br>**Projekt zagospodarowania terenu** | **RYS. NR 1A**<br>**WARSZAWA, 08.2023r.** |
| Projektant, branża drogowa: mgr inż. Tomasz Kowieszko<br>UPR. PROJ. w spec. drogowej NR MAZ/0027/POOD/14 | |
| Sprawdzający, branża drogowa: mgr inż. Łukasz Wandzel<br>UPR. PROJ. w spec.drogowej NR SLK/3468/POOD/10 | |
| Projektant, branża wod-kan: inż. Tomasz Gałazin<br>UPR. PROJ. NR MAZ/0199/POOS/08 | |
| Sprawdzający, branża wod-kan: mgr inż. Ireneusz Onopiuk<br>UPR. PROJ. NR MAZ/0209/POOS/08 | |
| Projektant, branża elektr.: mgr inż. Sylwester Drozdowski<br>UPR. PROJ. NR LOD/3273/PWBE/17 | |