STAROSTWO POWIATOWE
w Kartuzach
WYDZIAŁ BUDOWNICTWA
83-300 Kartuzy, ul. 11-go Listopada 7

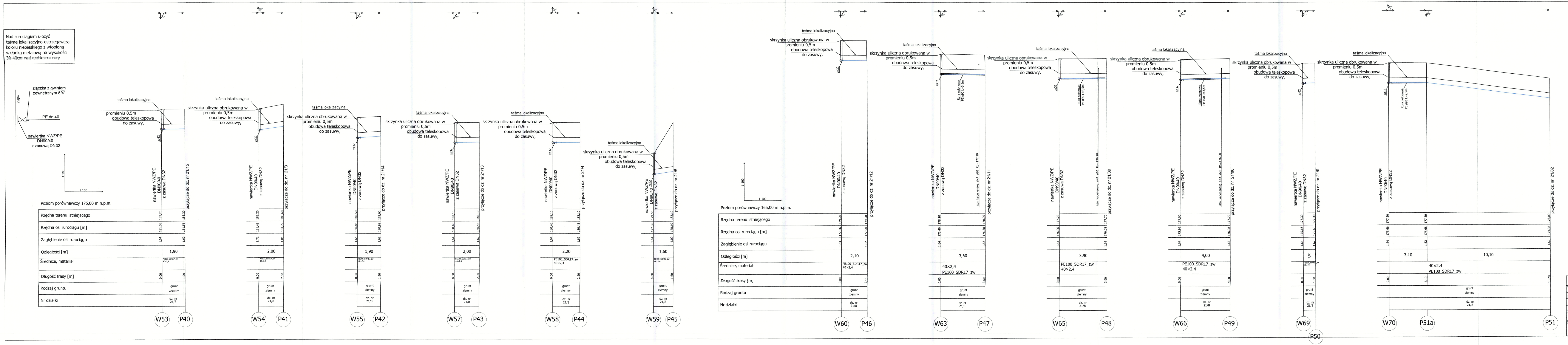
Nad rurociągiem ułożyć taśmę lokalizacyjno-ostrzegawczą koloru niebieskiego z wtopioną wkładką metalową na wysokości 30-40cm nad grzbietem rury
złączka z gwintem zewnętrznym 5/4"
W90
PE dn 40
nawiertka NWZ/PE DN90/40 z zasuwą DN32
taśma lokalizacyjna
skrzynka uliczna obrukowana w promieniu 0,5m
obudowa teleskopowa do zasuwy,
zø32
Rura osłonowa PE ø90 L=3,5m
istn. kabel energ. eNA ø20 Ro=177,20
istn. kabel energ. eNA ø20 Ro=176,90
1:100
1:100
Poziom porównawczy 175,00 m n.p.m.
Poziom porównawczy 165,00 m n.p.m.
Rzędna terenu istniejącego
Rzędna osi rurociągu [m]
Zagłębienie osi rurociągu
Odległości [m]
Średnice, materiał
Długość trasy [m]
Rodzaj gruntu
Nr działki
PE100_SDR17_zw 40×2,4
grunt ziemny
dz. nr 21/8
W53 P40: 183,20 183,20; 181,56 181,58; 1,64 1,62; 1,90; 0,00 1,90; przyłącze do dz. nr 21/15
W54 P41: 183,20 183,60; 181,49 181,79; 1,71 1,81; 2,00; 0,00 2,00; przyłącze do dz. nr 21/3
W55 P42: 182,50 182,60; 180,86 180,98; 1,64 1,62; 1,90; 0,00 1,90; przyłącze do dz. nr 21/14
W57 P43: 182,10 182,10; 180,46 180,48; 1,64 1,62; 2,00; 0,00 2,00; przyłącze do dz. nr 21/13
W58 P44: 182,10 182,10; 180,46 180,48; 1,64 1,62; 2,20; 0,00 2,20; przyłącze do dz. nr 21/4
W59 P45: 179,50 182,10; 177,86 178,10; 1,64 4,00; 1,60; 0,00 1,60; przyłącze do dz. nr 21/5
W60 P46: 179,20 179,20; 177,56 177,58; 1,64 1,62; 2,10; 0,00 2,10; przyłącze do dz. nr 21/12
W63 P47: 178,10 178,00; 176,46 176,38; 1,64 1,62; 3,60; 0,00 3,60; przyłącze do dz. nr 21/11
W65 P48: 177,70 177,70; 176,06 176,08; 1,64 1,62; 3,90; 0,00 3,90; przyłącze do dz. nr 21/89
W66 P49: 177,60 177,70; 175,96 176,08; 1,64 1,62; 4,00; 0,00 4,00; przyłącze do dz. nr 21/88
W69 P50: 177,30 177,30; 175,66 175,68; 1,64 1,62; 1,00; 0,00 1,00; przyłącze do dz. nr 21/9
W70 P51a P51: 177,30 177,30 176,00; 175,66 175,68 174,38; 1,64 1,62 1,62; 3,10 10,10; 0,00 3,10 13,20; przyłącze do dz. nr 21/82

Usługi Projektowe "AquaCAD" Krzysztof Seweryn
AquaCAD 83-440 Karsin, ul. Na Skarpie 13 tel.502-254-735, e-mail: krzysztofseweryn@interia.pl

Projekt:
# P.B. Budowa przyłączy wodociągowych

| | |
|---|---|
| Tytuł rysunku:<br>Profil podłużny przyłączy wodociągowych W53-P40; W70-P51 | Nr rysunku: 7 |
| Lokalizacja:<br>dz. nr 696/5; 588; 21/8; 21/17 obr. Węsiory gm. Sulęczyno | Skala:<br>1:100:100 |
| Inwestor:<br>Przedsiębiorstwo Wodociągów i Kanalizacji Sp. z o.o.; ul. Kartuska 12; 83-340 Sierakowice | Data:<br>07.2021r. |
| Projektował: mgr inż. Krzysztof Seweryn<br>upr. bud. nr POM/0245/PWOS/12<br>upr. do proj. i kierowania robotami budowlanymi bez ograniczeń w specjalności instalacyjnej w zakresie sieci, instalacji i urządzeń cieplnych, wentylacyjnych, gazowych, wodociągowych i kanalizacyjnych | Podpis: |
| | Sygn:<br>98/2019 |
| | Branża:<br>Sanitarna |
| Podpis: | Strona Opisu Techn.:<br>40 |