

## NAWIERZCHNIA DRÓG SERWISOWYCH

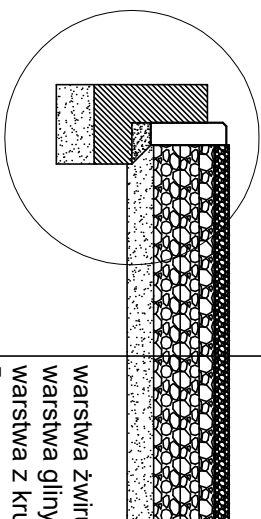

**"A"**

warstwa żwiru drobnego i maczki kamiennej (60%+40%) - 3-4cm  
warstwa gliny piaszczystej i piasku gliniastego ( 50%+50%)-3-4cm  
warstwa z kruszywa łamanego 0/3/1,5mm stabilizowana mechanicznie  
5cm  
podbudowa z kruszywa łamanego o ciętym uziarnieniu 0/63mm,  
stabilizowane mechanicznie- 10 cm  
podsyпка z pospółki- 10cm

SZCZEGÓŁ KONSTRUKCYJNY "A" MONTAŻU  
OBRZEŻA PRZY ŚCIEŻKACH I DROGACH SERWISOWYCH

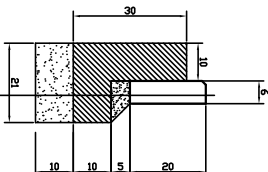

obrzeże betonowe 6x20x100  
podspłka cementowo-piaskowa grub. 5 cm  
podbudowa betonowa C12/15  
warstwa odsączająca z piasku grub. 10 cm

## NAWIERZCHNIA TERENU UTWARDZONEGO

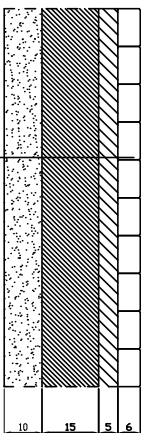

kostka betonowa grub. 8 cm  
podsyпка cementowo-piaskowa grub. 5 cm  
podbudowa zasadnicza kr. kam. łamane gr. 15 cm  
warstwa odsączająca z piasku grub. 10 cm

Imię i nazwisko PROJEKTANTA:	<p><b>ELIZBIETA SZYMKOWSKA</b></p>		
Imię i nazwisko PROJEKTANTA:	UPEWNIENIENIA:	PODPIS:	
Jan Jastak	UPEWNIENIENIA:	PODPIS:	
Jan Jastak	UPEWNIENIENIA:	PODPIS:	

*Sporządzono w oparciu o : GstarCad2018 i Ulicę*

Branka	BUDIMANA, DROGOVIJA	Strona:
Data:	04.04.2024 r.	Nr rysunku:
Skala:	1:20	03.1

Zgodnie z rozporządzeniem Ministra Infrastruktury i Rozwoju z dnia 22.09.2015 (Dz. U. 67 z 2015 poz. 1554) posiadaczem że kopia mapy zasadniczej na której opracowano projekt zagospodarowania terenu jest zgodny z oryginałem

  
Pracownia projektowa :  
PRACOWNIA PROJEKTOWA, NADZOR I REALIZACJA INWESTYCJI  
UL. WŁADYSŁAWA ŁOJEKETA 3, 87-650 CHOJEN  
NIP 558-122-48-37, kom 605 581 813