



A B
P R A C O W N I A
P R O J E K T O W A
M a r c i n B u j n o w s k i

05-803 PRUSZKÓW, ul. FOCHA 91

abinwest7@gmail.com

http://abinwest.pl

0 502 59-72-13

ZAŁĄCZNIK
30-01-2024
do decyzji z dnia
Nr 147/2024
w sprawie pozwolenia
na budowę

**BUDOWA INSTALACJI WENTYLACJI MECHANICZNEJ WRAZ Z
MONTAŻEM KABIN WC W ŁAZIENKACH W BUDYNKU PRZEDSZKOLA
MIEJSKIEGO NR 2 W PRUSZKOWIE**

PROJEKT ARCHITEKTONICZNO - BUDOWLANY	
ul. Partyzantów 2/4, Pruszków	
KATEGORIA OBIEKTU BUDOWLANEGO IX	
jedn. ew. 142102_1, obr. 0025 Tworki, dz. nr ew. 199/6	
Inwestor:	Gmina Miasto Pruszków, ul. Kraszewskiego 14/16, 05-800 Pruszków
Zespół projektowy:	<ul style="list-style-type: none">mgr inż. arch. Marcin Bujnowski uprawnienia budowlane do projektowania bez ograniczeń w specjalności architektonicznej, Bt/299/94, MA-0118mgr inż. Krzysztof Bystrzycki uprawnienia budowlane do projektowania bez ograniczeń w specjalności instalacyjnej w zakresie sieci, instalacji i urządzeń: wodociągowych i kanalizacyjnych, ciepłych wentylacyjnych i gazowych Wa-113/02, MAZ/IS/5377/02mgr inż. Krzysztof Sierpiński uprawnienia budowlane do projektowania w specjalności instalacji elektrycznych bez ograniczeń MAZ/0591/PWBE/16

21 IX 2023

Starostwo Powiatowe
w Pruszkowie (32)
Wydział Architektury
ul. Drzymały 30, 05-800 Pruszków

z up. STAROSTY
mgr inż. arch. Wanda Lesiakowska
ZACZELNIK
Wydziału Architektury

SPIS ZAWARTOŚCI:

Nr rys.		strona
	PROJEKT ARCHITEKTONICZNO - BUDOWLANY	
	Spis zawartości	2
	Kopie uprawnień projektantów oraz dokumentów przynależności do Izb samorządu zawodowego	3
	Oświadczenie projektanta	5
	CZĘŚĆ OPISOWA	
	Opis projektu architektoniczno - budowlanego	6
	CZĘŚĆ RYSUNKOWA	
	Sytuacja 1:500	9
1	Rzut piwnic 1:100	10
2	Rzut parteru 1:100	11
3	Rzut piętra 1:100	12
4	Rzut dachu 1:100	13
5	Przekrój A - A, 1:100	14
6	Elewacje, 1:100	15
7	Elewacje, 1:100	16
	ZAŁĄCZNIKI PROJEKTU BUDOWLANEGO	
	Informacja na temat bezpieczeństwa i ochrony zdrowia	18
	Protokół Kontroli nr ND 9027.2.13.2022 Powiatowej Stacji Sanitarno – Epidemiologicznej w Pruszkowie z dnia 06.04.2022	20
	Opinia Mazowieckiego Wojewódzkiego Konserwatora Zabytków w Warszawie z dnia 7.06.2023, znak: WN.5142.41.2023.PP(2)	25
	Opinia sanitarna Państwowego Powiatowego Inspektora Sanitarnego w Pruszkowie z dnia 29 VIII 2023	32
	Decyzja Mazowieckiego Wojewódzkiego Konserwatora Zabytków w Warszawie z dnia 18.12.2023, znak: WN.5142.245.2023.PP	40
	Uzupełnienie do projektu architektoniczno - budowlanego: Kopie uprawnień projektantów oraz dokumentów przynależności do Izb samorządu zawodowego	45

Starostwo Powiatowe
w Pruszkowie (32)
Wydział Architektury
ul. Drzymały 30, 05-800 Pruszków

Białystok, dnia 1994.12.22

URZĄD WOJEWÓDZKI
w Białymstoku
Wydział Urbanistyki
Architektury
i Nadzoru Budowlanego

Nr BL/299/94

STWIERDZENIE PRZYGOTOWANIA ZAWODOWEGO
do pełnienia samodzielnej funkcji technicznej w budownictwie

Na podstawie § 4 ust.1 i 2, §7 i §13 ust.1 pkt.1
Rozporządzenia Ministra Gospodarki Terenowej i Ochrony Środowiska
z dnia 20 lutego 1975r. w sprawie samodzielnych funkcji technicznych
w budownictwie /Dz.U. nr 8 poz.46 z późn. zmianami/ stwierdza się,
że:

Pan MARCIN WOJCIECH BUJNOWSKI

magister inżynier architekt

urodz. dnia 3 września 1965r. w Białymstoku

posiada przygotowanie zawodowe, upoważniające do wykonywania samo-
dzielnej funkcji projektanta

w specjalności architektonicznej -

Pan Marcin Wojciech Bujnowski jest upoważniony/na/ do:

- 1) sporządzania projektów w zakresie rozwiązań:
 - a) architektonicznych wszelkich obiektów budowlanych,
 - b) konstrukcyjno-budowlanych w zakresie obiektów budowlanych
- o powszechnie znanych rozwiązaniach konstrukcyjnych i schematach
technicznych, z wyłączeniem konstrukcji fundamentów głębokich
i trudniejszych konstrukcji statycznie niewyznaczalnych:-
- 2) do kierowania, nadzorowania i kontrolowania budowy, oraz ocenia-
nia i badania stanu technicznego obiektów budowlanych w budownictwie
jednorodzinnych zagrodowych oraz innych budynków o kubaturze do 1000m³
w zakresie objętym specjalnością techniczną budowlaną, w której mogą
pełnić funkcję projektanta

za zgodność z oryginałem



Z up. WOJEWODY
DYREKTOR WYDZIAŁU
Główny Architekt Województwa

mgr inż. arch. Jan Orliko

Starostwo Powiatowe
w Pruszkowie (32)
Wydział Architektury
ul. Drzymały 30, 05-800 Pruszków



IZBA ARCHITEKTÓW
RZECZYPOSPOLITEJ POLSKIEJ

Mazowiecka Okręgowa Rada Izby Architektów RP

ZAŚWIADCZENIE - ORYGINAŁ

(wypis z listy architektów)

Mazowiecka Okręgowa Rada Izby Architektów RP zaświadcza, że:

mgr inż. arch. Marcin Wojciech BUJNOWSKI

posiadający kwalifikacje zawodowe do pełnienia samodzielnych funkcji technicznych w budownictwie w specjalności architektonicznej i w zakresie posiadanych uprawnień nr **BŁ/299/94**, jest wpisany na listę członków Mazowieckiej Okręgowej Izby Architektów RP pod numerem: **MA-0118**.

Członek czynny od: 20-01-2002 r.

Data i miejsce wygenerowania zaświadczenia: 01-09-2023 r. Warszawa.

Zaświadczenie jest ważne do dnia: **29-02-2024 r.**

Podpisano elektronicznie w systemie informatycznym Izby Architektów RP przez:
Anatol Kuczyński, Sekretarz Okręgowej Rady Izby Architektów RP.

Za zgodność
z oryginałem

Nr weryfikacyjny zaświadczenia:

MA-0118-95C7-F2B8-816E-A7D4



Dane zawarte w niniejszym zaświadczeniu można sprawdzić podając nr weryfikacyjny zaświadczenia w publicznym serwisie internetowym Izby Architektów: www.izbaarchitektow.pl lub kontaktując się bezpośrednio z właściwą Okręgową Izbą Architektów RP.

Starostwo Powiatowe
w Pruszkowie (32)
Wydział Architektury
ul. Drzymały 30, 05-800 Pruszków

OŚWIADCZENIE
Art. 34. ust 3d pkt. 3 Ustawy Prawo Budowlane

Oświadczam, że projekt budowy instalacji wentylacji mechanicznej hybrydowej oraz montażu kabin wc w łazienkach budynku Przedszkola Miejskiego nr 2 w Pruszkowie (j.ew. 142102_1, obr. 0025 Tworki, dz. nr ew. 199/6) został sporządzony zgodnie z obowiązującymi przepisami i zasadami wiedzy technicznej.



 mgr inż. arch. Marcin Bujnowski

uprawnienia budowlane do projektowania bez ograniczeń w specjalności architektonicznej i w ograniczonym zakresie w specjalności konstrukcyjno - budowlanej BŁ/299/94, MA-0118

mgr inż. Krzysztof Bystrzycki 

uprawnienia budowlane do projektowania bez ograniczeń w specjalności instalacyjnej w zakresie sieci, instalacji i urządzeń: wodociągowych i kanalizacyjnych, ciepłych, wentylacyjnych i gazowych Wa-113/02, MAZ/IS/5377/02

mgr inż. Krzysztof Sierpiński 

uprawnienia budowlane do projektowania w specjalności instalacji elektrycznych bez ograniczeń MAZ/0591/PWBE/16

**OPIS DO PROJEKTU BUDOWY INSTALACJI WENTYLACJI MECHANICZNEJ HYBRYDOWEJ
WRAZ Z MONTAŻEM KABIN WC W ŁAZIENKACH W BUDYNKU PRZEDSZKOLA
MIEJSKIEGO NR 2**

Adres inwestycji:	Pruszków-Tworki, ul. Partyzantów 2/4 j.ew. 142102_1, obr. 0025 Tworki, dz. nr ew. 199/6
Inwestor:	Gmina Miasto Pruszków, ul. Kraszewskiego 14/16, 05-800 Pruszków
Projektant:	mgr inż. arch. Marcin Bujnowski uprawnienia budowlane do projektowania bez ograniczeń w specjalności architektonicznej, BŁ/299/94, MA-0118 mgr inż. Krzysztof Bystrzycki uprawnienia budowlane do projektowania bez ograniczeń w specjalności instalacyjnej w zakresie sieci, instalacji i urządzeń: wodociągowych i kanalizacyjnych, ciepłych, wentylacyjnych i gazowych Wa-113/02, MAZ/IS/5377/02 mgr inż. Krzysztof Sierpiński uprawnienia budowlane do projektowania w specjalności instalacji elektrycznych bez ograniczeń MAZ/0591/PWBE/16

1. INFORMACJE OGÓLNE

- a) Przedmiotem opracowania jest koncepcja wykonania instalacji wentylacji mechanicznej nawiewno – wywiewnej w budynku Przedszkola Miejskiego nr 2 w Pruszkowie. Budynek stanowi część zespołu urbanistyczno – architektonicznego szpitala w Tworkach wpisanego do rejestru zabytków decyzją Konserwatora Zabytków m. st. Warszawy z 02.01.1987 pod nr rej. A-1281.
- b) Celem inwestycji jest poprawa warunków użytkowania w związku z Protokołem Kontroli nr ND 9027.2.13.2022 Powiatowej Stacji Sanitarno – Epidemiologicznej w Pruszkowie
- c) Podstawa opracowania:
 - Protokół Kontroli nr ND 9027.2.13.2022 Powiatowej Stacji Sanitarno – Epidemiologicznej w Pruszkowie z dnia 06.04.2022
 - Opinia Mazowieckiego Wojewódzkiego Konserwatora Zabytków w Warszawie z dnia 7.06.2023, znak: WN.5142.41.2023.PP(2)
 - Opinia sanitarna Państwowego Powiatowego Inspektora Sanitarnego w Pruszkowie z dnia 29 VIII 2023
 - Decyzja Mazowieckiego Wojewódzkiego Konserwatora Zabytków w Warszawie z dnia 18.12.2023, znak WN.5142.245.2023.PP
 - Wizja lokalna
 - Przepisy i Polskie Normy
 - Przewidywane roboty budowlane nie będą ingerowały w konstrukcję budynku
- d) Rodzaj obiektu budowlanego - budynek użyteczności publicznej, przedszkole.
- e) Kategoria obiektu budowlanego – IX
- f) Zamierzony sposób użytkowania obiektu budowlanego – przedszkole; bez zmian
- g) Układ przestrzenny i forma architektoniczna obiektu budowlanego – bez zmian
- h) Charakterystyczne parametry techniczne bez zmian
- i) Warunki korzystania z obiektu przez osoby niepełnosprawne – obiekt jest budynkiem znajdującym się w rejestrze zabytków; parter budynku jest dostępny dla osób niepełnosprawnych
- j) Wyposażenie budowlane – instalacyjne:
 - w budynku zostanie wykonana hybrydowa instalacja wentylacyjna
 - pozostałe instalacje – bez zmian
- k) Warunki ochrony przeciwpożarowej
Inwestycja nie zmienia istniejących warunków ochrony przeciwpożarowej
 - obiekt użyteczności publicznej, niski
 - kategoria zagrożenia ludzi ZL II
 - klasa odporności pożarowej „C”,
 - obiekt stanowi jedną strefę pożarową; dopuszczalna wielkość strefy pożarowej (5000 m²) nie jest przekroczona
 - droga pożarowa – odległość od elewacji frontowej – 14 m (dla obiektów ZL II droga pożarowa wymagana w odległości 5 – 15 m od budynku)
 - zaopatrzenie w wodę do zewnętrznego gaszenia pożaru – sieć zakładowa Mazowieckiego Specjalistycznego Centrum Zdrowia im. prof. Jana Mazurkiewicza; najbliższy hydrant w odległości 42,0 m (wymagany jeden hydrant o wydajności 10 dm³/s w odległości nie większej niż 75 m)
- l) Charakterystyka ekologiczna - parametry techniczne obiektu budowlanego charakteryzujące wpływ obiektu budowlanego na środowisko i jego wykorzystywanie oraz na zdrowie ludzi i obiekty sąsiednie:
 - przyłącze wodociągowe z sieci miejskiej – istniejące; odprowadzenie ścieków do projektowanego przyłącza kanalizacyjnego – bez zmian w stosunku do stanu istniejącego
 - emisja zanieczyszczeń gazowych, w tym zapachów, pyłowych i płynnych – nie występuje z wyjątkiem kuchni gdzie gaz z sieci miejskiej wykorzystywany jest do przygotowywania

- posilków – bez zmian w stosunku do stanu istniejącego
 - rodzaju i ilości wytwarzanych odpadów – odpady bytowe odbierane przez wyspecjalizowaną firmę – bez zmian w stosunku do stanu istniejącego
 - emisja hałasu oraz wibracji, promieniowania – nie występuje
 - wpływ obiektu budowlanego na istniejący drzewostan, powierzchnie ziemi, w tym glebę, wody powierzchniowe i podziemne – bez zmian w stosunku do stanu istniejącego; inwestycja nie ingeruje w otoczenie zewnętrzne
 - budynek jest posadowiony powyżej poziomu wód gruntowych – inwestycja nie zmienia stanu istniejącego
 - obiekt nie ingeruje w istniejący drzewostan – jak wyżej
- m) Dane techniczne budynku:
- powierzchnia zabudowy – 405,0 m²
 - powierzchnia użytkowa – 615,78 m²
 - parter – 229,4 m²
 - piętro – 236,4 m²
 - piwnica – 149,98 m²
 - kubatura – 3712,0 m³

2. STAN ISTNIEJĄCY BUDYNKU:

- a) Budynek zlokalizowany jest na terenie Specjalistycznego Psychiatrycznego Zespołu Opieki Zdrowotnej w Pruszkowie – Tworkach. Wybudowany w 1900 r. charakteryzuje się sylwetką i elewacjami typowymi dla architektury przełomu XIX i XX wieku. Budynek stanowi element całego kompleksu zabudowań w tym samym stylu architektonicznym na terenie Szpitala Psychiatrycznego.
- b) Budynek dwukondygnacyjny, na planie krzyża z symetrycznymi elewacjami. Przekryty dachem wielospadowym, krytym blachą. Elewacje wykonane są z czerwonej, wypalanej cegły, z której wykonano również kominy, i inne elementy zdobnicze jak: gzymsy, opaski okienne, cokoły i pilastry.
- c) Obecnie w budynku mieści się przedszkole.
- d) Stan techniczny obiektu jest dobry. Wyposażenie instalacyjne i techniczne – stan dobry.

3. PRZEWIDYWANY ZAKRES PRAC

- a) zgodnie z wymaganiami Decyzji Mazowieckiego Wojewódzkiego Konserwatora Zabytków z dnia 18.12.2023 przewiduje się wykorzystanie istniejących przewodów kominowych (7 szt.) – oczyszczenie i udrożnienie (przewody są częściowo zasypane gruzem; konieczne będzie ich miejscowe rozkucie w celu wybrania gruzu) ewentualne naprawy ponad dachem
- b) rozprowadzenie przewodów wentylacyjnych w salach i podłączenie ich do przewodów kominowych
- c) montaż wentylatorów wyciągowych na przewodach kominowych w przestrzeni poddasza nieużytkowego (strych)
- d) połączenie przewodów wentylacyjnych z podłączeniem do istniejących otworów w elewacjach (czerpnia, wyrzutnia), istniejących kominów wentylacyjnych
- e) wykonanie otworów przepływowych dla powietrza wentylacyjnego w drzwiach do pomieszczeń
- f) montaż przewodów; wykonanie miejscowych zabudów instalacji pod sufitami
- g) dostosowanie instalacji elektrycznej
- h) montaż nawiewników okiennych dla dostarczenia powietrza wentylacyjnego; nawiewniki o maksymalnej wydajności do 30 m³/h każdy są przewidywane w każdym oknie za wyjątkiem łazienek w oficynach bocznych i kuchni będącej poza zakresem opracowania; nawiewniki powinny być w kolorze stolarki okiennej (białe)
- i) roboty remontowe (naprawy tynków, malowanie) przywracające stan pierwotny
- j) zalecenia szczegółowe:
 - w holu wejściowym na parterze (szatni) gdzie brak jest wentylacji zostanie wykonany otwór wywiewny wentylacji przy wykorzystaniu przewodu istniejącego w ścianie od strony pokoju dyrektora; otwór należy osłonić ozdobną kratką osłonową według wzoru w sali przedszkolnej nad holem;
 - w sali przedszkolnej na piętrze nad holem wejściowym (dawna kaplica) przewidziane jest przebicie otworu wywiewnego wentylacji po przeciwnej stronie otworu istniejącego i przeniesienie ozdobnej kratki osłonowej;
 - wykonanie nowych otworów w w/w pomieszczeniach należy poprzedzić wierceniem otworów sondażowych w celu zlokalizowania pionu wentylacyjnego;
 - projektowane otwory należy wykonać nacinając tynk i ścianę tarczą ścierną; wyklucza się kucie mechaniczne (np. przy użyciu młota wyburzeniowego); otwory należy wykonać od razu „na wymiar”
 - otwór w ścianie sali przedszkolnej na piętrze przewidziany do likwidacji należy zamurować cegłą pełną grubości 12 cm i uzupełnić tynk wewnętrzny dobierając jego strukturę jak na elementach sąsiadujących;
 - całość powierzchni wnęki należy wyszpachlować i pomalować dobierając kolor jak na pozostałych ścianach i sklepieniu
 - pozostałe pomieszczenia:

- w trakcie przebijania niezbędnych otworów, w tym otworów do usuwania gruzu z zasypanych przewodów kominowych, bruzdowania pod instalację elektryczną należy ograniczać kucie mechaniczne na rzecz wycinania szlifierką kątową i wiercenia; dopuszcza się kucie ręczne; wykonywanie otworów należy zawsze poprzedzać wierceniami sondażowymi;
 - odcinki poziome wentylacji należy zaizolować akustycznie wełną mineralną i zabudować płytami gipsowo – kartonowymi; malowanie na kolor zgodny z pozostałymi ścianami i sufitami
 - na poddaszu nieogrzewanym należy przewody wentylacyjne projektowanej instalacji zaizolować wełną mineralną grubości 100 mm w płaszczu z folii aluminiowej
 - istniejące otwory na poddaszu (3 szt.) należy zabezpieczyć przed gniazdowaniem ptaków siatką stalową ocynkowaną przeciw ptakom (długość $\varnothing 3$ mm, oczko max. 30x30 mm) w obramieniu z płaskownika #30x5 mm; kolor należy dobrać zgodnie z pokryciem dachu; dwa otwory będą wykorzystane jako wyrzutnie ścienne instalacji wentylacyjnej (elementy instalacji nie będą widoczne z zewnątrz)
 - ponadto w łazience dziecięcej nr 2 przy sali gimnastycznej oraz łazience dziecięcej nr 4 na piętrze przewiduje się montaż kabin wydzielających miski ustępowe analogicznie do istniejących w łazienkach nr 1 i 3; kabina ze ścianek HPL grubości 10 mm; nóżki ze stali nierdzewnej o wysokości 150 mm; łączna wysokość kabiny 1150 mm
- k) należy zachować warunki nałożone w/w Decyzją MWKZ z dnia 18.12.2023 polegające na:
- *zbadaniu i zinwentaryzowaniu warstw malarskich i wypraw tynkarskich w miejscach, w których mają zostać wykute otwory do kanałów wentylacyjnych w szatni i w sklepionej sali znajdującej się nad nią, a następnie złożenie sprawozdania z tych działań w Wojewódzkim Urzędzie Ochrony Zabytków w Warszawie*
 - *obowiązku kierowania robotami budowlanymi oraz wykonania nadzoru inwestorskiego przez osoby spełniające wymagania, o których mowa w art. 37c ustawy z dnia 23 lipca 2003 r. o ochronie zabytków i opiece nad zabytkami*
 - *zobowiązaniu wnioskodawcy do przekazania Mazowieckiemu Wojewódzkiemu Konserwatorowi Zabytków nie później niż w terminie 14 dni przed dniem rozpoczęcia robót budowlanych, a w toku robót budowlanych na 14 dni przed dokonaniem zmiany osoby:*
 - *imienia, nazwiska i adresu osoby kierującej robotami budowlanymi oraz wykonującymi nadzór inwestorski,*
 - *dokumentów potwierdzających spełnianie przez tę osobę wymagań, o których mowa w art. 37c ustawy,*
 - *oświadczenie osoby, o której mowa w pkt 3 decyzji, o przyjęciu przez tę osobę obowiązku kierowania robotami budowlanymi albo wykonywania nadzoru inwestorskiego*



PRZEDSZKOLE MIEJSKIE NR 2
Pruszków - Tworki, ul. Partyzantów 2/4

SYTUACJA 1:500

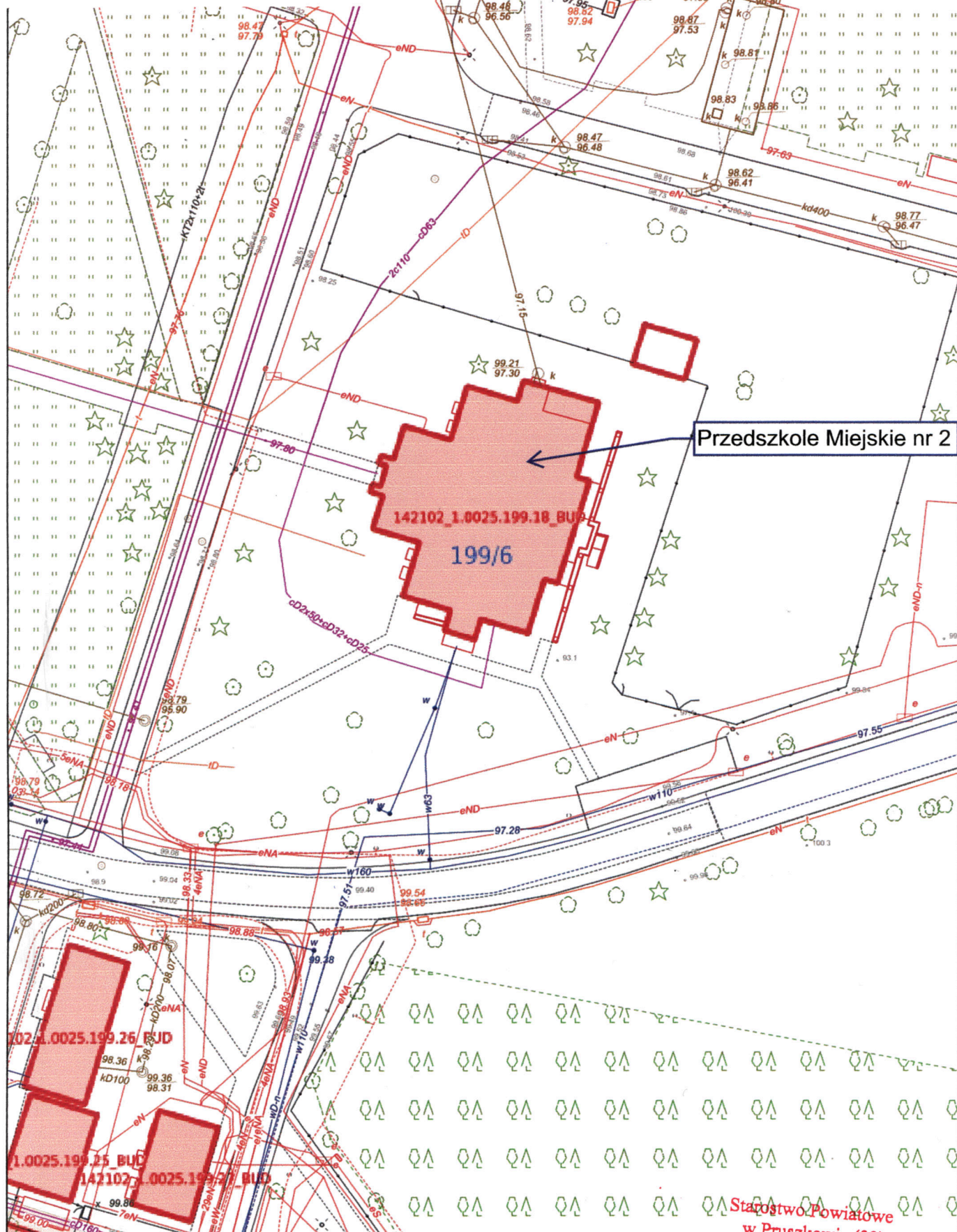

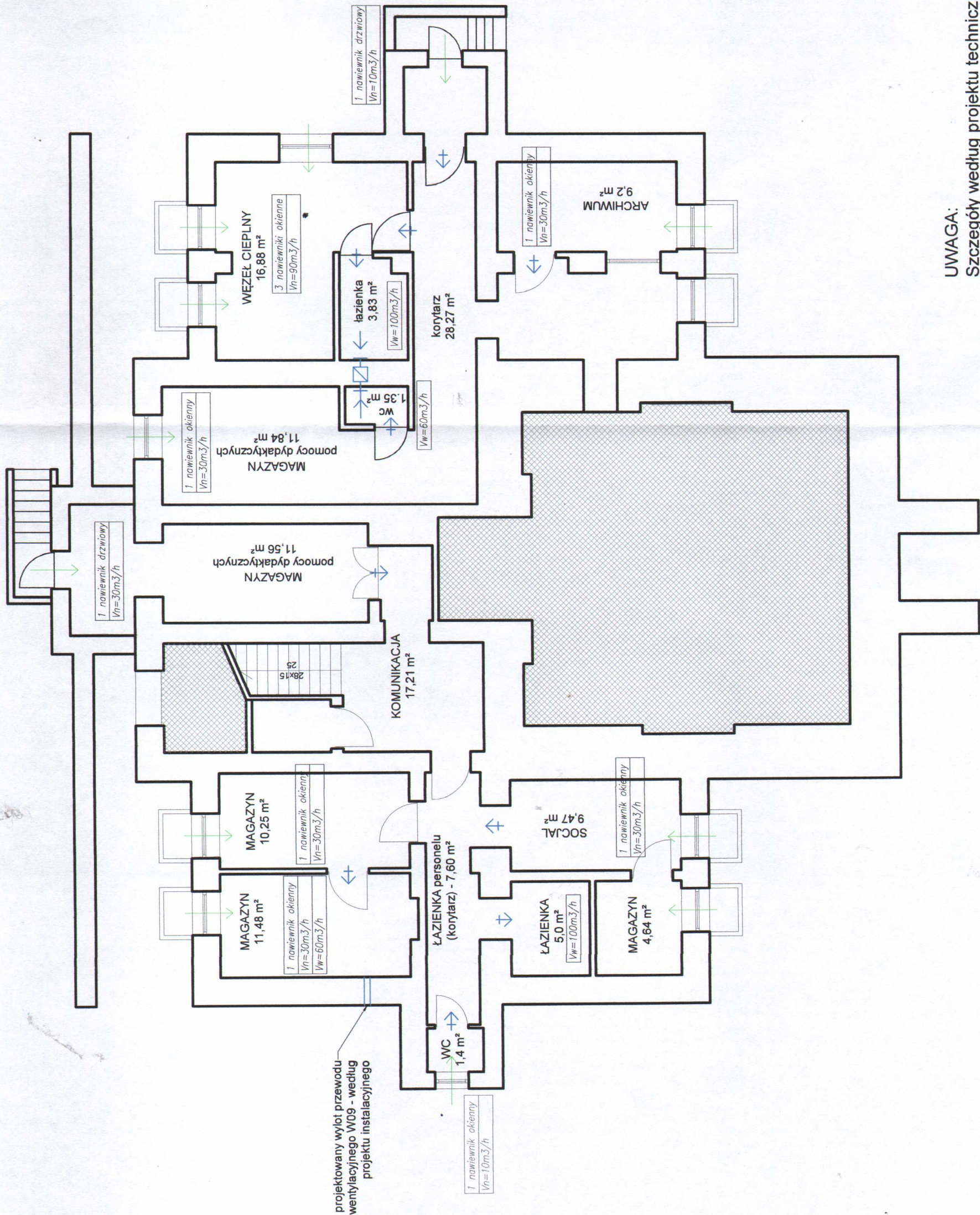

UWAGA:
Szczegóły według projektu technicznego

LEGENDA:

- kratka przepływowa
- nawiewnik okienny/drzwiowy
- istniejący kanał wentylacji grawitacyjnej - pion

PROJEKT ARCHITEKTONICZNO - BUDOWLANY INSTALACJI WENTYLACJI MECHANICZNEJ W BUDYNKU PRZEDSZKOLA MIEJSKIEGO NR 2 W PRUSZKOWIE		
j.ew. 142102_1, obr. 0025 Tworki, dz. nr ew. 199/6 Pruszków -Tworki, ul. Partyzantów 2/4	1:100	1
NAZWA RYSUNKU: RZUT PIWNIC	DATA: 21.09 2023	PODPIS:
PROJEKTANT: mgr inż. arch. Marcin Bujnowski BL/299/94, MA-0118 uprawnienia budowlane w specjalności architektonicznej bez ograniczeń i kompromisów - Substancja w ograniczonym zakresie mgr inż. Krzysztof Bystrzycki Wa-113/02, MAZ/IS/5377/02 uprawnienia budowlane do projektowania w specjalności instalacyjnej bez ograniczeń, w zakresie elek. instalacji i urządzeń wiedzących i kanałach, ciepłych, wentylacyjnych i głównych mgr inż. Krzysztof Sierpiński MAZ/0591/PWBE/16 uprawnienia budowlane do projektowania w specjalności instalacyjnej elektrycznej bez ograniczeń		

Starostwo Powiatowe
w Pruszkowie (32)
Wydział Architektury
ul. Drzymały 30, 05-800 Pruszków 10

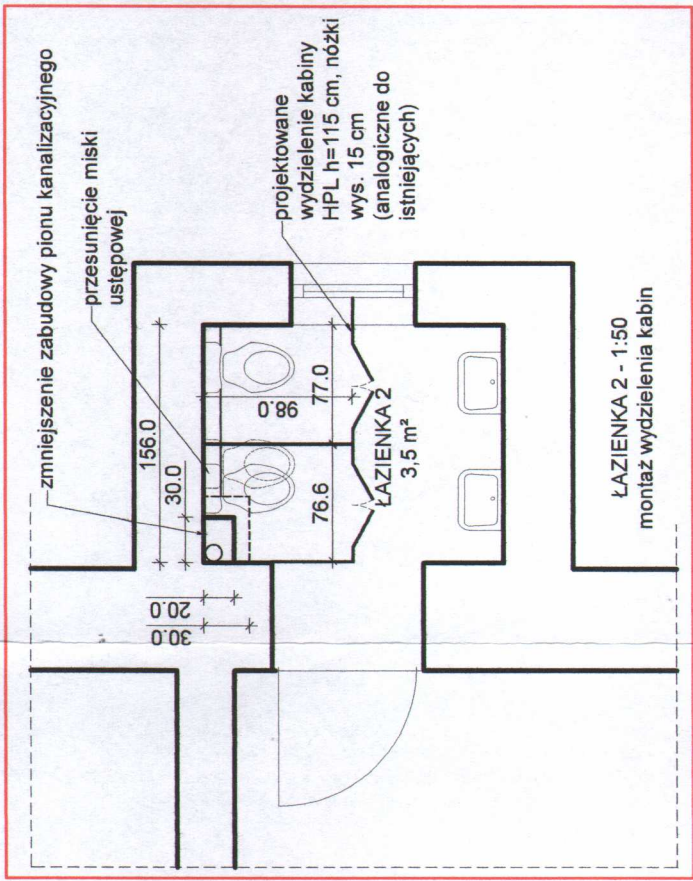

ŁAZIENKA 2 - 1:50
montaż wydzielenia kabin

LEGENDA:

- kratka przepływowa
- nawiewnik okienny/drzwiowy
- istniejący kanał wentylacji grawitacyjnej - pion

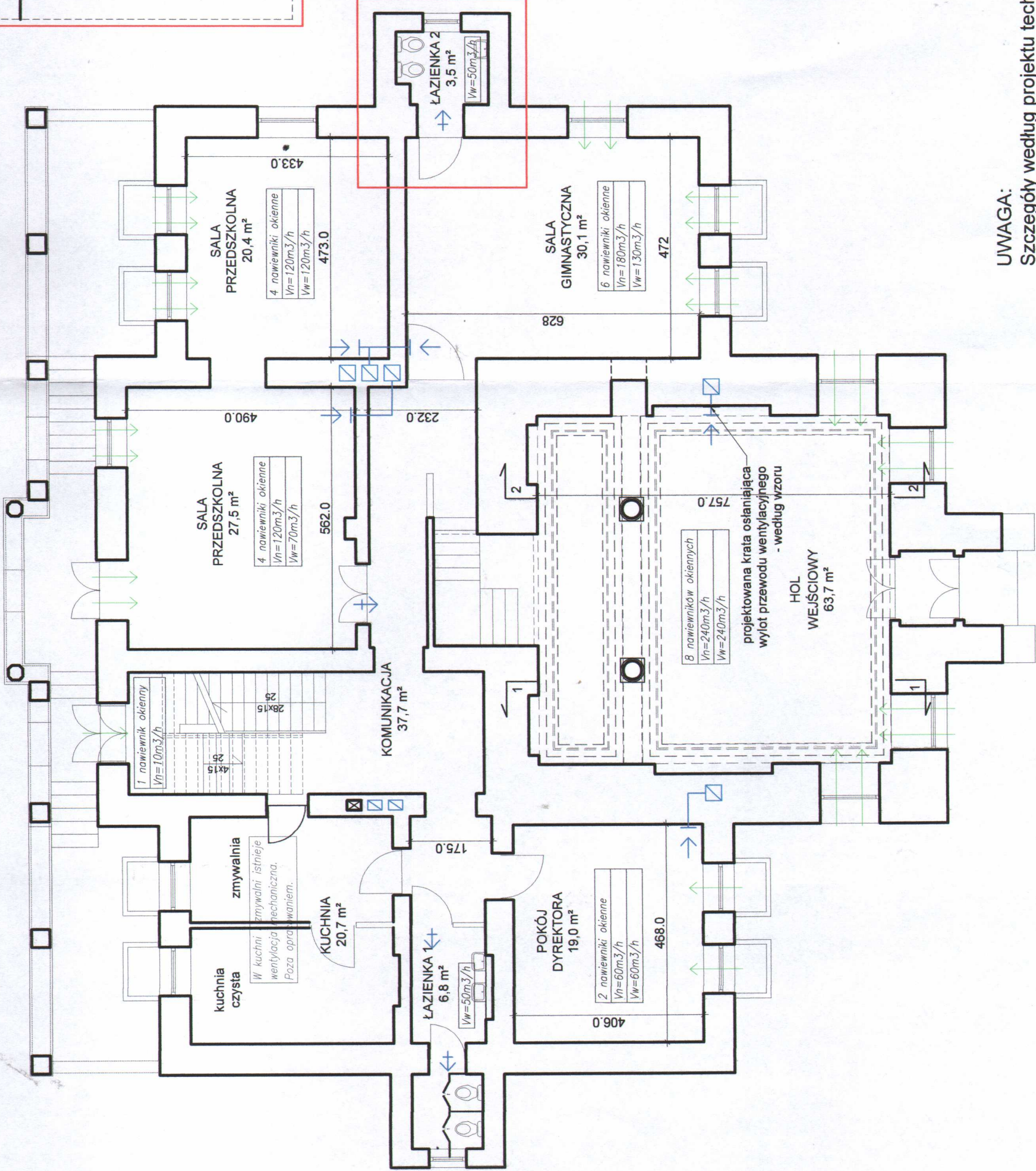

UWAGA:
Szczegóły według projektu technicznego

PROJEKT ARCHITEKTONICZNO - BUDOWLANY INSTALACJI WENTYLACJI MECHANICZNEJ W BUDYNKU PRZEDSZKOLA MIEJSKIEGO NR 2 W PRUSZKOWIE		
j.ew. 142102_1, obr. 0025 Tworki, dz. nr ew. 199/6 Pruszków -Tworki, ul. Partyzantów 2/4		
NAZWA RYSUNKU: RZUT PARTERU	1:100	2
PROJEKTANT: mgr inż. arch. Marcin Bujnowski BZ/299/94, MA-0118	DATA: 21.09 2023	PODPIS:
mgr inż. Krzysztof Bystrzycki WA-113/02, MAZ/IS/6377/02 uprawnienia budowlane do projektowania w specjalności instalacyjnej bez ograniczeń, w zakresie sieci, instalacji i urządzeń wodociągowych i kanałacyjnych, ciepłych, wentylacyjnych i gazowych		
mgr inż. Krzysztof Sierpiński MAZ/0591/PWBE/16 uprawnienia budowlane do projektowania w specjalności instalacyjnej elektrycznej bez ograniczeń		

Starostwo Powiatowe
w Pruszkowie (32)
Wydział Architektury
ul. Drzymały 30, 05-800 Pruszków

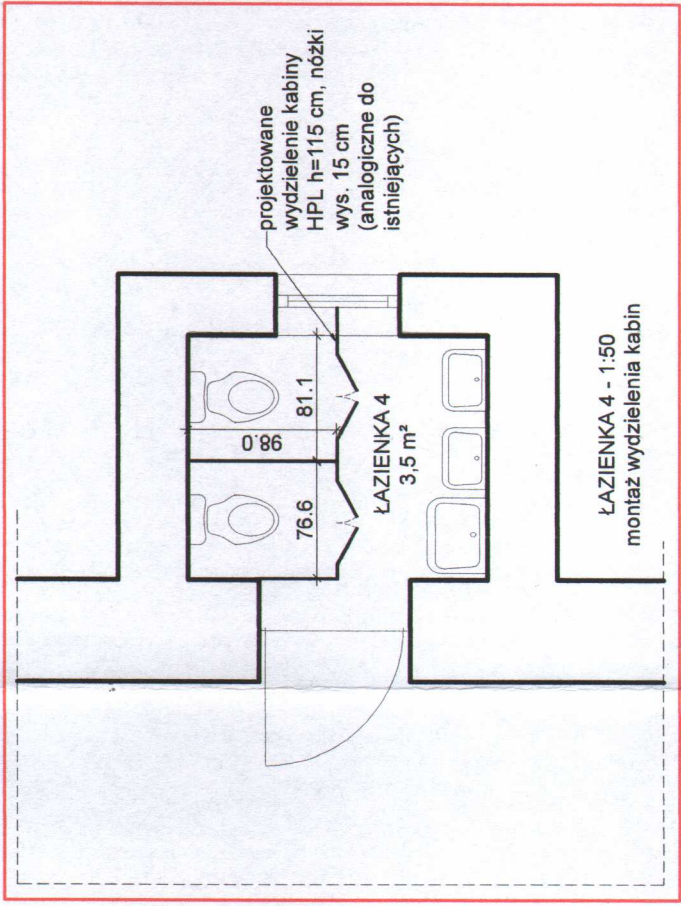

LEGENDA:

- kratka przepływowa
- nawiewnik okienny/drzwiowy
- istniejący kanał wentylacji
- grawitacyjnej - pion

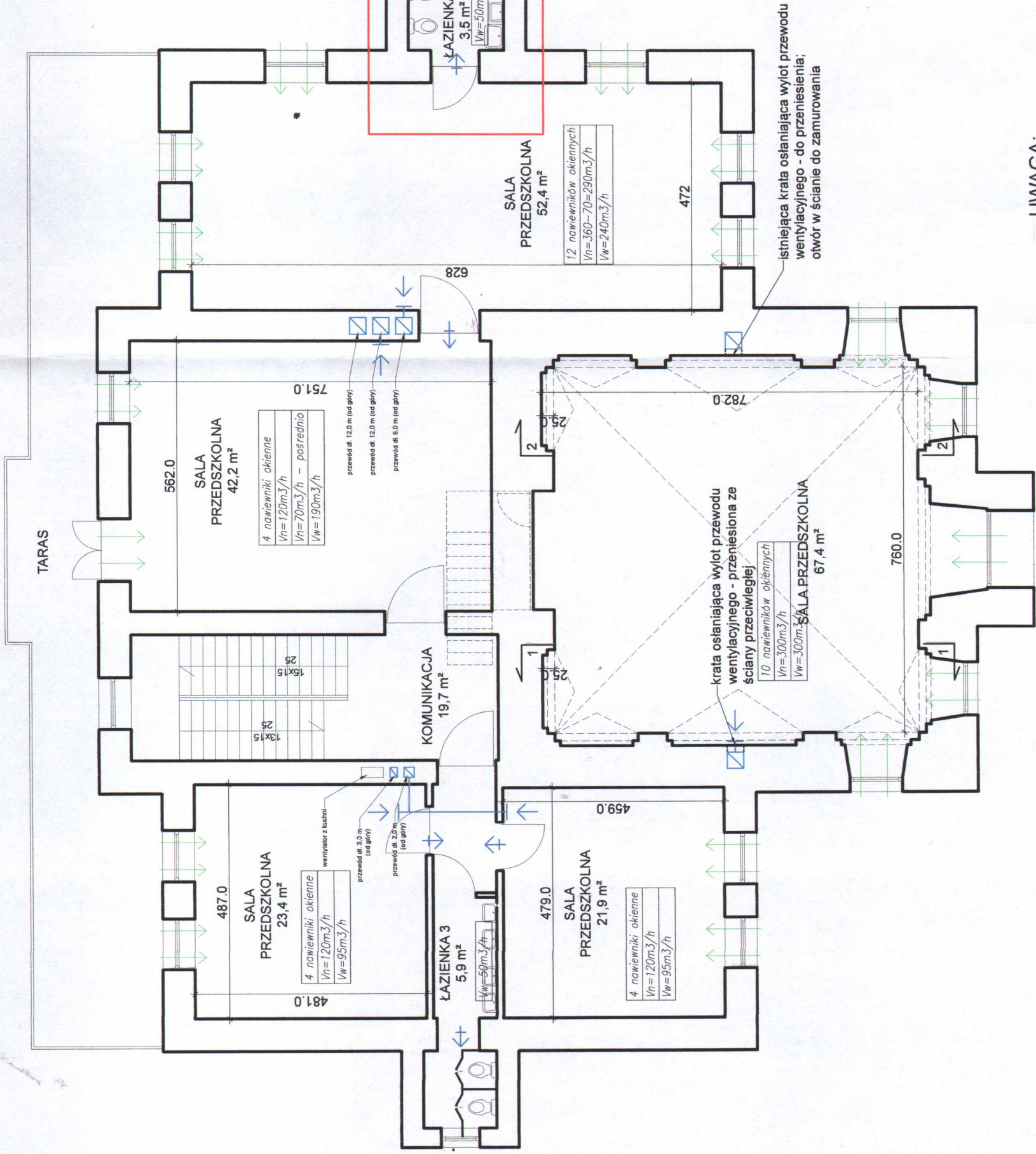

UWAGA:
Szczegóły według projektu technicznego

PROJEKT ARCHITEKTONICZNO - BUDOWLANY INSTALACJI WENTYLACJI MECHANICZNEJ W BUDYNKU PRZEDSZKOLA MIEJSKIEGO NR 2 W PRUSZKOWIE		
j.ew. 142102_1, obr. 0025 Tworki, dz. nr ew. 199/6 Pruszków -Tworki, ul. Partyzantów 2/4		
NAZWA RYSUNKU: RZUT PIĘTRA	1:100	3
PROJEKTANT: mgr inż. arch. Marcin Bujnowski BŁ/299/94, MA-0118 opracowanie techniczne i kosztorys inwestycyjny bez ograniczeń i dodatkowych warunków w oparciu o załącznik	DATA: 21.09 2023	PODPIS:
mgr inż. Krzysztof Bystrzycki WA-113/02, MAZ/IS/5377/02 urządzenia budowane do projektowania w szczególności instalacji bez ograniczeń, w zakresie sieci, instalacji urządzeń wodociągowych i kanalizacyjnych, ciepłych, wentylacyjnych i gazowych mgr inż. Krzysztof Sierpiński MAZ/0591/PWBE/16 urządzenia budowane do projektowania w szczególności instalacji elektrycznej bez ograniczeń		

Starostwo Powiatowe
w Pruszkowie (32)
Wydział Architektury
ul. Drzymały 30, 05-800 Pruszków

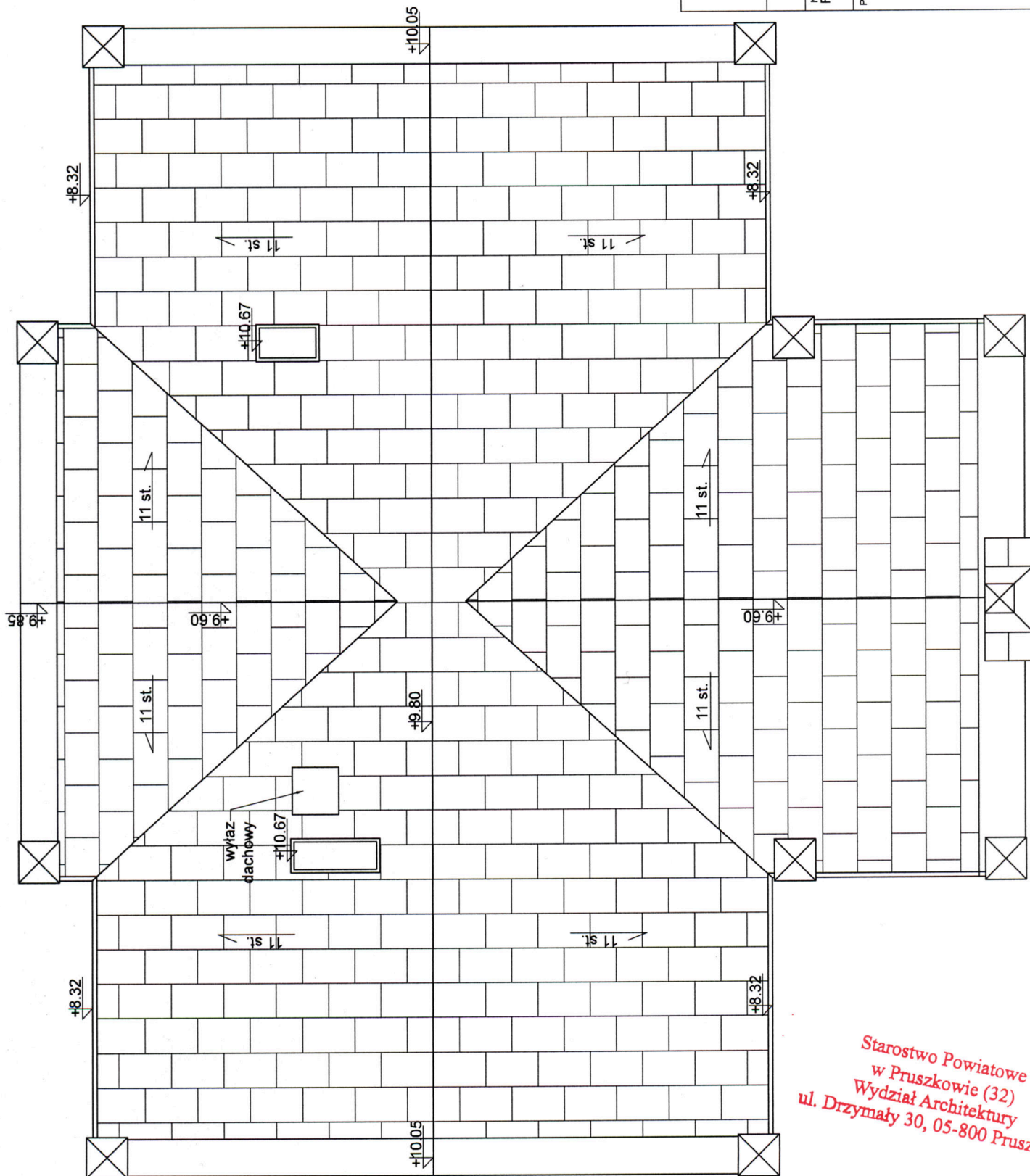

**PROJEKT ARCHYTEKTONICZNO - BUDOWLANY
INSTALACJI WENTYLACJI MECHANICZNEJ
W BUDYNKU PRZEDSZKOLA MIEJSKIEGO NR 2
W PRUSZKOWIE**

j.ew. 142102_1, obr. 0025 Tworki, dz. nr ew. 199/6
Pruszków - Tworki, ul. Partyzantów 2/4

NAZWA RYSUNKU:
RZUT DACHU - stan istniejący, bez zmian

PROJEKTANT: mgr inż. arch. Marcin Bujnowski
BŁ/299/94, MA-0118
uprawnienia budowlane w specjalności architektonicznej bez
ograniczeń i konstrukcyjno - budowlanej w ograniczonym zakresie

mgr inż. Krzysztof Bystrzycki
Wa-113/02, MAZ/IS/5377/02
uprawnienia budowlane do projektowania w specjalności
instalacyjnej bez ograniczeń, w zakresie sieci, instalacji i urządzeń
wodociągowych i kanalizacyjnych, ciepłych, wentylacyjnych i
gazowych

mgr inż. Krzysztof Sierpiński
MAZ/0591/PWBE/16
uprawnienia budowlane do projektowania w specjalności
instalacyjnej elektrycznej bez ograniczeń

DATA:
21.09
2023



podpis:

1:100

4

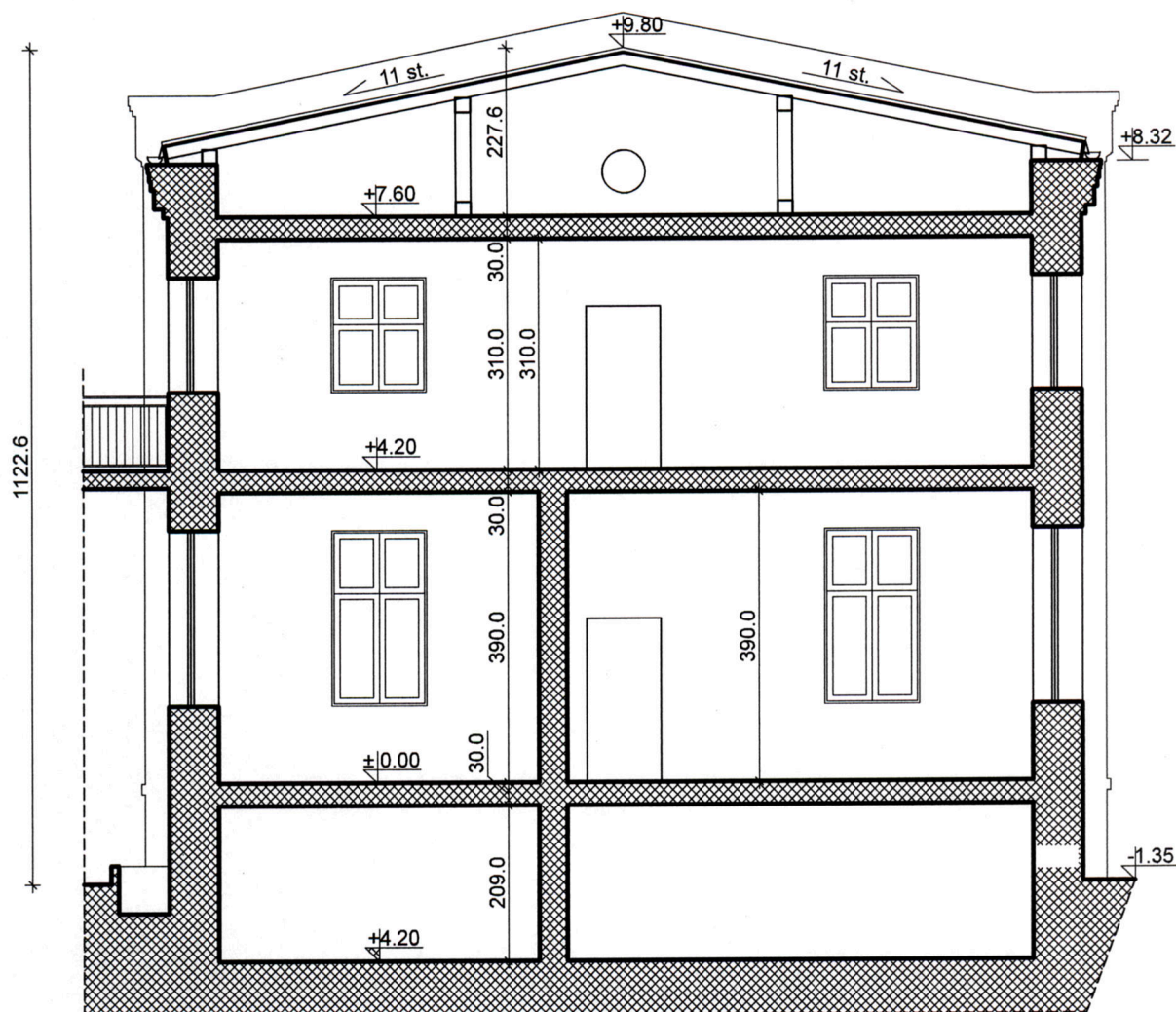
Starostwo Powiatowe
w Pruszkowie (32)
Wydział Architektury
ul. Drzymały 30, 05-800 Pruszków



PROJEKT ARCHITEKTONICZNO - BUDOWLANY INSTALACJI WENTYLACJI MECHANICZNEJ W BUDYNKU PRZEDSZKOLA MIEJSKIEGO NR 2 W PRUSZKOWIE		
j.ew. 142102_1, obr. 0025 Tworki, dz. nr ew. 199/6 Pruszków -Tworki, ul. Partyzantów 2/4		
NAZWA RYSUNKU: PRZEKRÓJ A-A - stan istniejący	1:100	5
PROJEKTANT: mgr inż. arch. Marcin Bujnowski BŁ/299/94, MA-0118 uprawnienia budowlane w specjalności architektonicznej bez ograniczeń i konstrukcyjno - budowlanej w ograniczonym zakresie mgr inż. Krzysztof Bystrzycki Wa-113/02, MAZ/IS/5377/02 uprawnienia budowlane do projektowania w specjalności instalacyjnej bez ograniczeń, w zakresie sieci, instalacji i urządzeń wodociągowych i kanalizacyjnych, ciepłych, wentylacyjnych i gazowych mgr inż. Krzysztof Sierpiński MAZ/0591/PWBE/16 uprawnienia budowlane do projektowania w specjalności instalacyjnej elektrycznej bez ograniczeń	DATA: 21.09 2023	PODPIS:  

Starostwo Powiatowe
w Pruszkowie (32)
Wydział Architektury
ul. Drzymały 30, 05-800 Pruszków

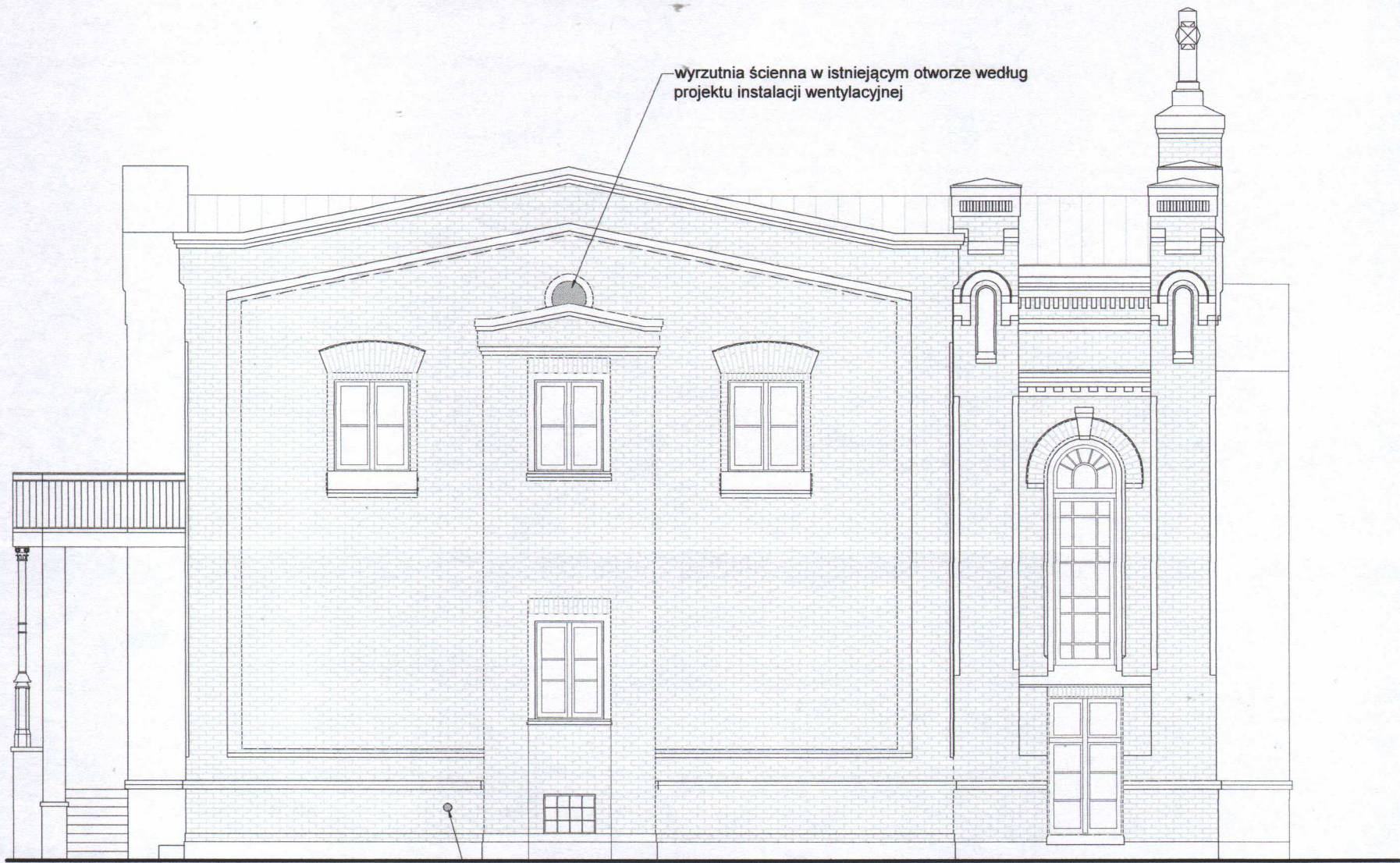

ELEWACJA PÓŁNOCNA

wyrzutnia ścienna W09 według projektu instalacji wentylacyjnej

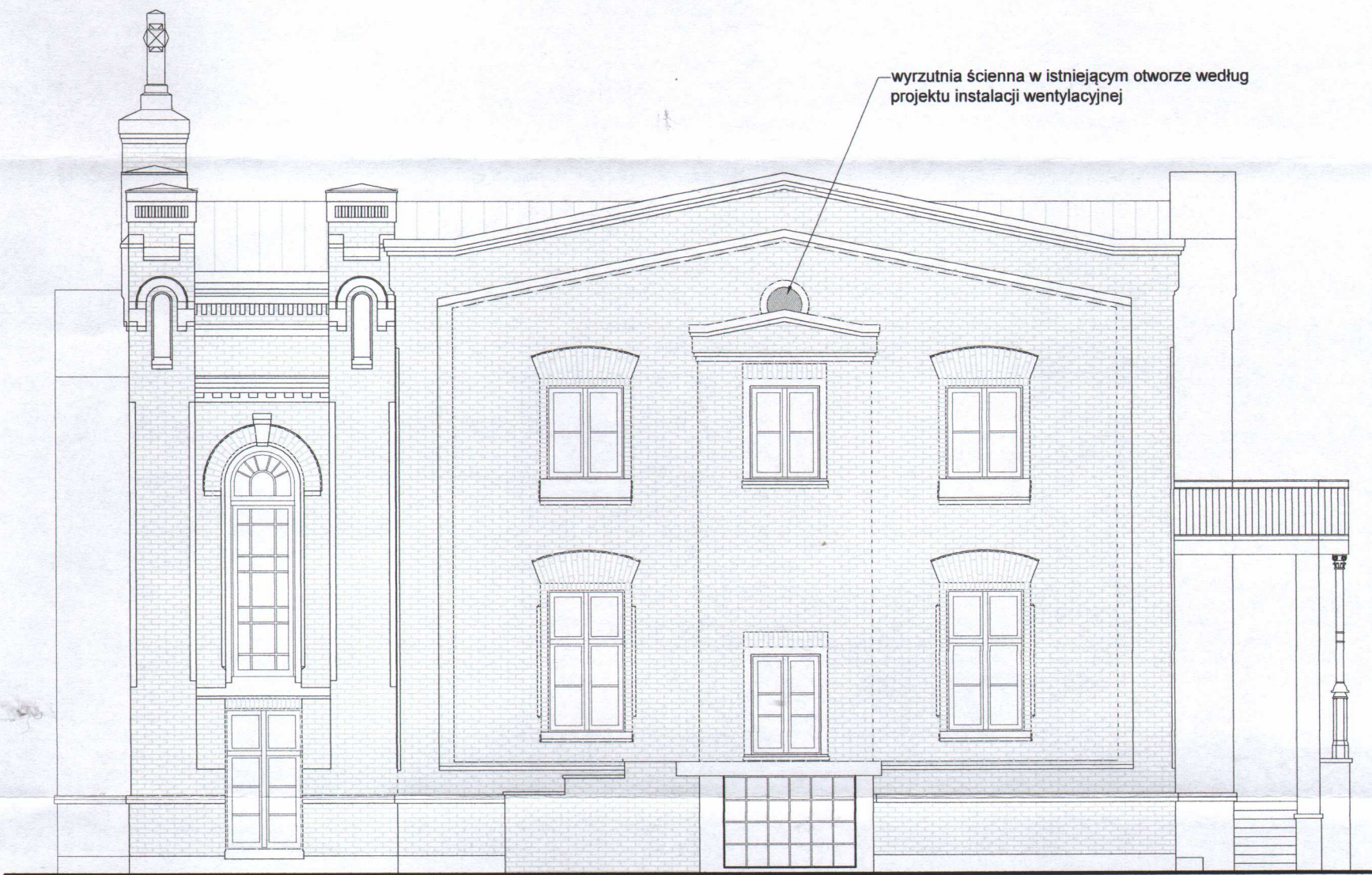

ELEWACJA POŁUDNIOWA

- UWAGI:
- Oprócz otworów istniejących wskazanych na elewacjach pozostałe otwory wywiewne niewidoczne
 - Otwory wskazane na elewacjach osłonić siatką przeciw ptakom w obramieniu z płaskownika #30x5 mm; kolor należy dobrać zgodnie z pokryciem dachu

PROJEKT ARCHITEKTONICZNO - BUDOWLANY INSTALACJI WENTYLACJI MECHANICZNEJ W BUDYNKU PRZEDSZKOLA MIEJSKIEGO NR 2 W PRUSZKOWIE		
j.ew. 142102_1, obr. 0025 Tworki, dz. nr ew. 199/6 Pruszków - Tworki, ul. Partyzantów 2/4		
NAZWA RYSUNKU: ELEWACJE	1:100	6
PROJEKTANT: mgr inż. arch. Marcin Bujnowski BŁ/299/94, MA-0118 uprawnienia budowlane w specjalności architektonicznej bez ograniczeń i konstrukcyjno - budowlanej w ograniczonym zakresie mgr inż. Krzysztof Bystrzycki Wa-113/02, MAZ/IS/5377/02 uprawnienia budowlane do projektowania w specjalności instalacyjnej bez ograniczeń, w zakresie sieci, instalacji i urządzeń wodociągowych i kanalizacyjnych, ciepłych, wentylacyjnych i gazowych mgr inż. Krzysztof Sierpiński MAZ/0591/PWBE/16 uprawnienia budowlane do projektowania w specjalności instalacyjnej elektrycznej bez ograniczeń	DATA: 21.09 2023	PODPIS:

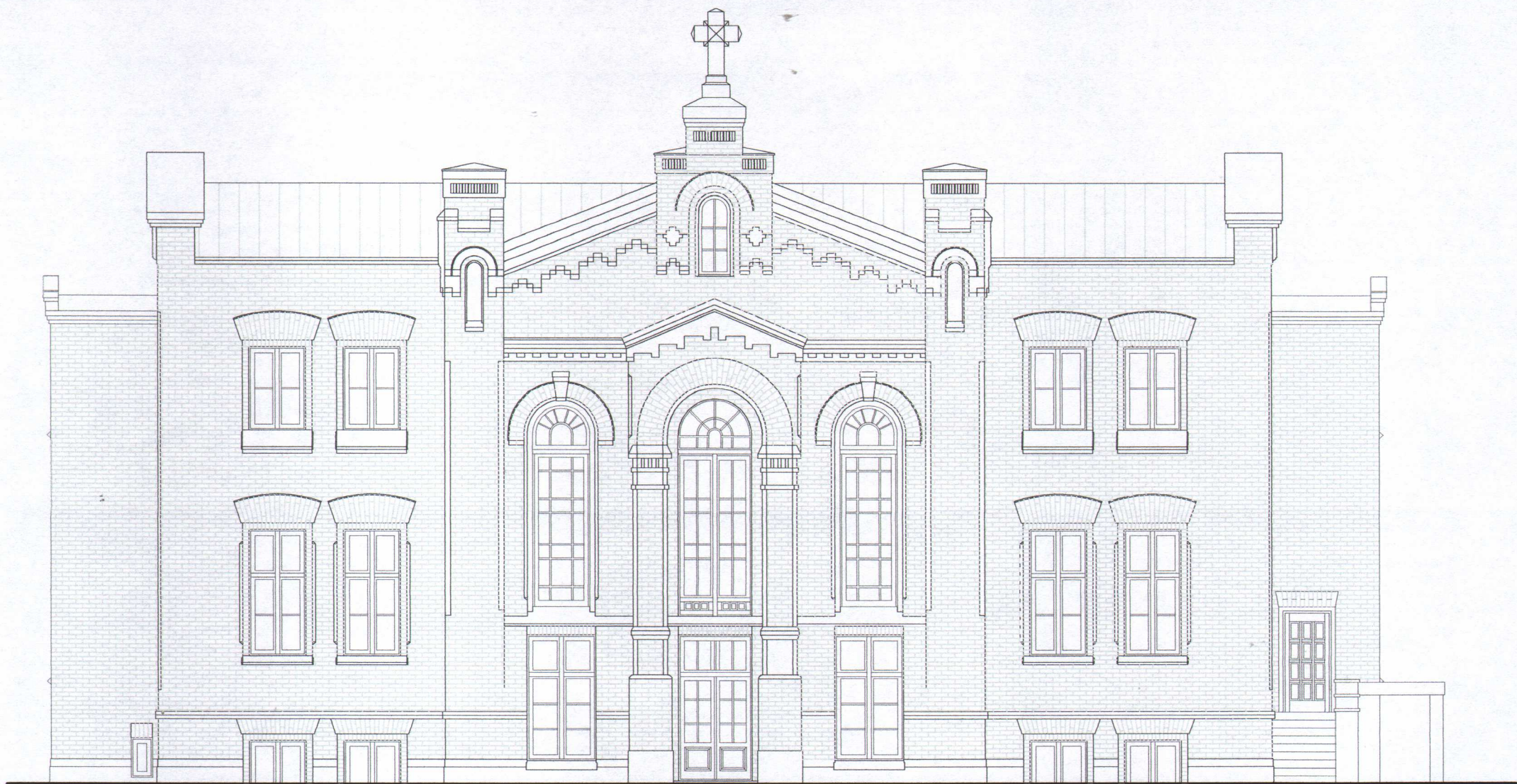

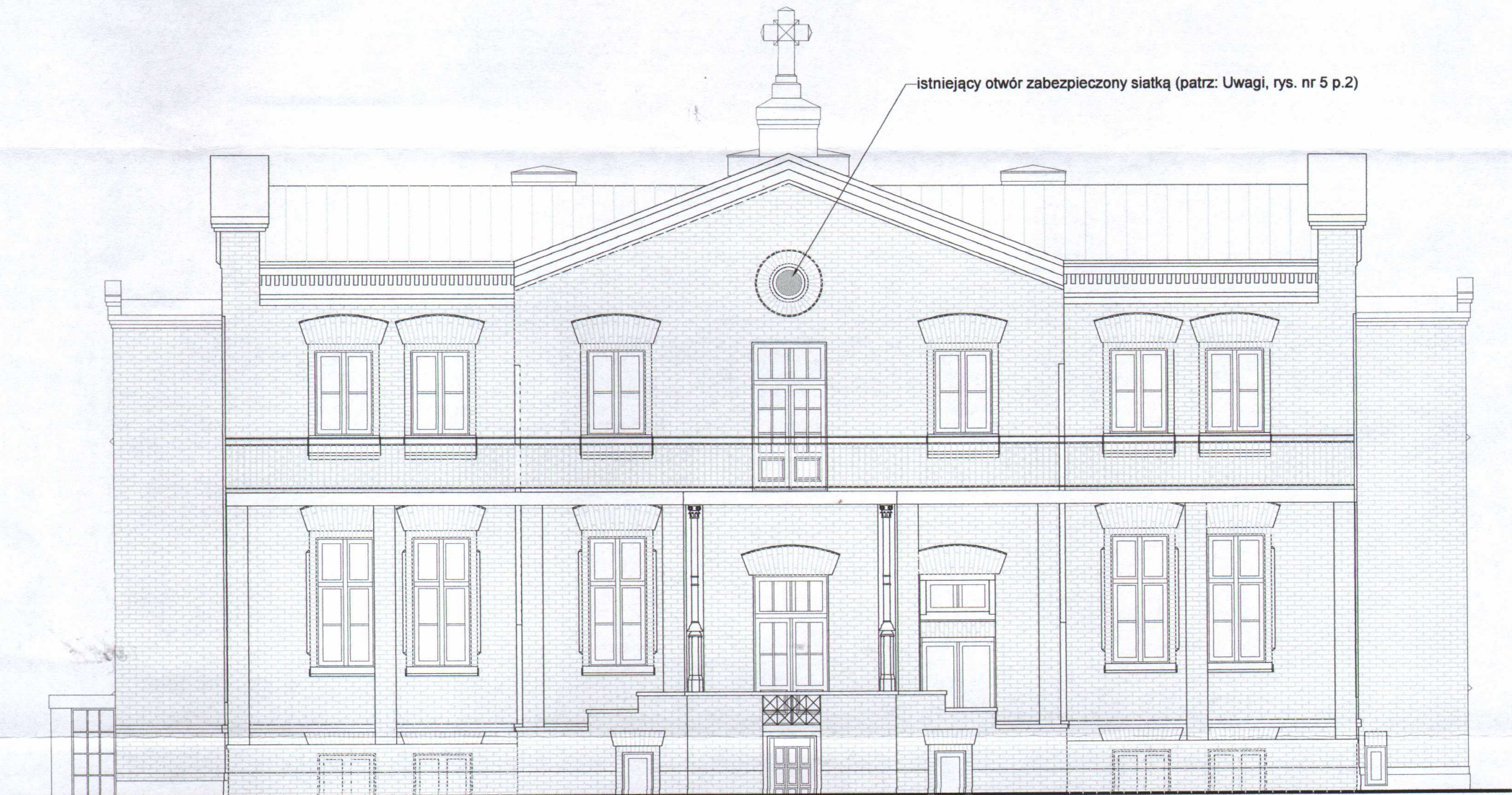

ELEWACJA ZACHODNIA



ELEWACJA WSCHODNIA

PROJEKT ARCHITEKTONICZNO - BUDOWLANY
INSTALACJI WENTYLACJI MECHANICZNEJ
W BUDYNKU PRZEDSZKOLA MIEJSKIEGO NR 2
W PRUSZKOWIE

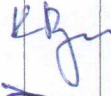
j.ew. 142102_1, obr. 0025 Tworki, dz. nr ew. 199/6
Pruszków -Tworki, ul. Partyzantów 2/4

NAZWA RYSUNKU: ELEWACJE	1:100	7
PROJEKTANT: mgr inż. arch. Marcin Bujnowski BŁ/299/94, MA-0118 uprawnienia budowlane w specjalności architektonicznej bez ograniczeń i konstrukcyjno - budowlanej w ograniczonym zakresie mgr inż. Krzysztof Bystrzycki Wa-113/02, MAZ/IS/5377/02 uprawnienia budowlane do projektowania w specjalności instalacyjnej bez ograniczeń, w zakresie sieci, instalacji urządzeń wodociągowych i kanalizacyjnych, ciepłych, wentylacyjnych i gazowych mgr inż. Krzysztof Sierpiński MAZ/0591/PWBE/16 uprawnienia budowlane do projektowania w specjalności instalacyjnej elektrycznej bez ograniczeń	DATA: 21.09 2023	PODPIS:   



A B
P R A C O W N I A
P R O J E K T O W A
M a r c i n B u j n o w s k i

05-803 PRUSZKÓW, ul. FOCHA 91

abinwest7@gmail.com

<http://abinwest.pl>

0 502 59-72-13

**BUDOWA INSTALACJI WENTYLACJI MECHANICZNEJ WRAZ Z
MONTAŻEM KABIN WC W ŁAZIENKACH W BUDYNKU PRZEDSZKOLA
MIEJSKIEGO NR 2 W PRUSZKOWIE**

ZAŁĄCZNIKI	
ul. Partyzantów 2/4, Pruszków	
KATEGORIA OBIEKTU BUDOWLANEGO IX	
jedn. ew. 142102_1, obr. 0025 Tworki, dz. nr ew. 199/6	
Inwestor:	Gmina Miasto Pruszków, ul. Kraszewskiego 14/16, 05-800 Pruszków
Projektant:	<ul style="list-style-type: none">mgr inż. arch. Marcin Bujnowski BŁ/299/94, MA-0118 uprawnienia budowlane do projektowania bez ograniczeń w specjalności architektonicznej, BŁ/299/94, MA-0118

21 IX 2023

Starostwo Powiatowe
w Pruszkowie (32)
Wydział Architektury
ul. Drzymały 30, 05-800 Pruszków

**INFORMACJA NA TEMAT BEZPIECZEŃSTWA I OCHRONY ZDROWIA
DO PROJEKTU BUDOWY INSTALACJI WENTYLACJI MECHANICZNEJ HYBRYDOWEJ
WRAZ Z MONTAŻEM KABIN WC W ŁAZIENKACH W BUDYNKU PRZEDSZKOLA
MIEJSKIEGO NR 2 W PRUSZKOWIE**

Adres inwestycji:	Pruszków-Tworki, ul. Partyzantów 2/4 j.ew. 142102_1, obr. 0025 Tworki, dz. nr ew. 199/6
Inwestor:	Gmina Miasto Pruszków, ul. Kraszewskiego 14/16, 05-800 Pruszków
Projektant:	mgr inż. arch. Marcin Bujnowski BŁ/299/94, MA-0118

▪ **Elementy robót budowlanych, które mogą stwarzać zagrożenie bezpieczeństwa i zdrowia ludzi.**

- roboty budowlano – montażowe na wysokości – roboty na dachu budynku
- wykucia i zamurowania otworów,
- roboty przy użyciu sprzętu do transportu pionowego.

▪ **Rodzaje zagrożeń występujących w czasie budowy.**

- Roboty budowlano montażowe na wysokości:
 - upadek osób z wysokości ponad 1,0 m,
 - upuszczenie na ziemię narzędzi roboczych,
 - upadek montowanego elementu lub materiału budowlanego
- Roboty przy użyciu sprzętu do transportu pionowego (zagrożenie wystąpić może w strefie pracy urządzenia, w czynnym czasie jego użytkowania):
 - awaria sprzętu,
 - zerwanie zawieszenia ładunku i upadek ładunku,
 - potrącenie osób podnoszonym (transportowanym) ładunkiem,
 - przygniecenie pracownika.

▪ **Wydzielenie i oznakowanie miejsc prowadzenia robót budowlanych.**

Wydzielić i oznakować należy:

- strefy niebezpieczne z uwagi na możliwość spadania przedmiotów,
- wykopy, studzienki i zagłębienia o głębokości przekraczające 1,00 m,
- strefy pracy maszyn, dźwigów i urządzeń.

▪ **Instruktaż i przeszkolenie pracowników.**

Oprócz obligatoryjnego przeszkolenia w zakresie przepisów bhp pracowników na stanowiskach pracy, przed przystąpieniem do realizacji robót wymienionych jako szczególnie niebezpiecznych należy przeprowadzić instruktaż pracowników wyznaczonych do wykonywania tych robót. Przed przystąpieniem do robót każdorazowo należy omówić zasady postępowania w przypadku wystąpienia zagrożenia. W tym celu należy organizować odprawy robocze i instruktaż na stanowisku pracy. Ponadto prowadzić wzmożony nadzór, a wykonywanie robót powierzyć sprawdzonym i doświadczonym pracownikom. Należy sprawdzać stosowanie przez pracowników przydzielonych środków ochrony indywidualnej jak kaski, odpowiednie obuwie, okulary, maski i rękawice ochronne, linki i szelki zabezpieczające a także asekuracje przez osoby towarzyszące.

Pracownicy powinni posiadać aktualne badania lekarskie i uprawnienia do obsługi urządzeń i maszyn budowlanych oraz badania lekarskie z dopuszczeniem do pracy na wysokości.

Niezależnie od powyższych wskazań kierownik budowy przy opracowywaniu planu bezpieczeństwa i ochrony zdrowia zobowiązany jest uwzględnić wymogi określone w przepisach Rozporządzenia Ministra Infrastruktury z dnia 0.02.2003 w sprawie bezpieczeństwa i higieny pracy podczas wykonywania robót budowlanych (Dz.U. nr 47 poz. 401) oraz warunki bezpieczeństwa dla stosowanego sprzętu wynikające z dokumentacji techniczno – ruchowej.

▪ **Sposób przechowywania i przemieszczania materiałów, wyrobów, substancji oraz preparatów niebezpiecznych na terenie budowy.**

Materiały przeznaczone do wykorzystania na budowie przechowywane mogą być w poszczególnych fazach budowy w barakowozie pod zamknięciem, lub piwnicach wydzielonych zamykanych pomieszczeniach w adaptowanych budynkach. Należy zapewnić odpowiednią temperaturę w pomieszczeniach, w których przechowywane będą preparaty z obszaru tzw. chemii budowlanej. Temperatura wewnętrzna w pomieszczeniach nie może być

mniejsza od wskazanej w instrukcji temperatury magazynowania. Preparaty niebezpieczne jak gazy techniczne przechowywać w pomieszczeniach chronionych i dozorowanych.

▪ **Srodki techniczne i organizacyjne w strefach szczególnego zagrożenia.**

- roboty budowlane winny być prowadzone pod nadzorem osób posiadających stosowne uprawnienia budowlane, w tym w szczególności pod nadzorem kierownika budowy
- należy określić miejsca i sposoby oznaczenia dróg komunikacyjnych i ewakuacyjnych,
- pracownikom budowlanym zatrudnionym na budowie należy zabezpieczyć odpowiednie warunki sanitarne i higieniczne zgodnie z obowiązującymi w tym zakresie przepisami i normami,
- plac budowy powinien być wyposażony w podstawowy sprzęt p.poż.,
- niedopuszczalne jest wykonywanie prac budowlanych z drabin przestawnych.
- rusztowania powinny posiadać niezbędne certyfikaty dopuszczające je do stosowania w pracach budowlanych.
- sprzęt i urządzenia stosowane na budowie powinny być sprawne i posiadać wymagane przepisami atesty i certyfikaty.
- składowane materiały budowlane powinny umożliwiać swobodny dostęp do nich i nie powodować zatorów na drogach ewakuacyjnych.
- urządzenia elektryczne powinny mieć sprawne wyłączniki zabezpieczone przeciwporażeniowo,
- stałe urządzenia elektryczne (windy, betoniarki itp.) muszą być uziemione,
- skrzynki elektryczne winny być zamknięte i zabezpieczone przed przypadkowym dostępem
- należy zorganizować punkt pierwszej pomocy medycznej.

▪ **Przechowywanie dokumentacji budowy oraz innych dokumentów.**

Przechowywanie dokumentacji budowy oraz dokumentów niezbędnych do prawidłowej eksploatacji maszyn i innych urządzeń technicznych (dziennik budowy, dokumenty dopuszczenia do eksploatacji urządzeń winno być w pomieszczeniu nadzorowanym i chronionym). Na budowie musi być przestrzegane standardowe wymagania z zakresu zabezpieczenia spraw socjalno – bytowych

▪ **Uwagi końcowe :**

Niezależnie od powyższych wskazań, kierownik budowy opracowując plan BIOZ zobowiązany jest uwzględnić wygi przepisów:

1. Rozporządzenia Ministra Infrastruktury z dnia 8 lutego 2003 r w sprawie bezpieczeństwa i higieny pracy podczas wykonywania robót budowlanych (Dz. U. Nr 47, poz. 401).
2. Rozporządzenie Ministra Gospodarki z dnia 30 października 2002 r w sprawie minimalnych wymagań dotyczących bezpieczeństwa i higieny pracy w zakresie użytkowania maszyn przez pracowników podczas pracy (Dz. U. nr 191, poz. 1596).
3. Rozporządzenie Ministra Pracy i Polityki Społecznej z dnia 14 marca 2000 r w sprawie bezpieczeństwa i higieny pracy przy ręcznych pracach transportowych (Dz. U. Nr 26, poz. 313 ze zm. Nr 56, poz. 462 z 2009 r).
4. Rozporządzenia Ministra Pracy i polityki Socjalnej z dnia 28 maja 1996 r w sprawie rodzajów prac, które muszą być wykonywane przez co najmniej dwie osoby (Dz. U. Nr 62, poz. 288).
5. Jeżeli na terenie budowy jednocześnie wykonują pracę pracownicy przez różnych pracodawców należy zapewnić nadzór nad bezpieczeństwem i higieną pracy według zasad art. 208 Kodeksu pracy.
6. Kierownik robót zobowiązany jest uzgodnić plan zabezpieczenia budowy z administratorem obiektu.

Pieczęć stacji sanitarno-epidemiologicznej

PROTOKÓŁ KONTROLI Nr ND 9027.2.13.2022

Pruszków 06.04.2022 r.
(miejscowość i data)

przeprowadzonej przez

Anna Olszewska Starszy Asystent Higieny Dzieci i Młodzieży, upoważnienie nr 16/2022

Teresa Pęsyk Starszy Asystent Sekcji Higieny Dzieci i Młodzieży, upoważnienie nr 17/2022

(imię i nazwisko, komórka organizacyjna, nr upoważnienia do wykonywania czynności kontrolnych)

Pracownika (-ów) upoważnionego (-ych) przez:

Państwowego Powiatowego Inspektora Sanitarnego w Pruszkowie

(nazwa organu Państwowej Inspekcji Sanitarnej)

Kontrolę przeprowadzono na podstawie art. 1 i art. 25 ust. 1 ustawy z dnia 14 marca 1985 r. o Państwowej Inspekcji Sanitarnej (t.j. Dz. U. z 2021 r. poz. 195) w związku z art. 67 § 1 oraz art. 68 § 1 i § 2 ustawy z dnia 14 czerwca 1960 r. Kodeks postępowania administracyjnego (t.j. Dz. U. z 2021 r. poz. 735 z późn. zm.).

I. INFORMACJE DOTYCZĄCE KONTROLOWANEGO PODMIOTU

1. Podmiot kontrolowany

Przedszkole Miejskie Nr 2 im. Kubusia Puchatka, ul. Partyzantów 2/4, 05-800 Pruszków, tel. 22 739 12 53, 608 877 771, e-mail: pm2@miasto.pruszkow.pl

(pełna nazwa/adres/telefon/faks/poczta elektroniczna)

2. Informacja dotycząca kontrolowanego obiektu

Przedszkole Miejskie Nr 2 im. Kubusia Puchatka, ul. Partyzantów 2/4, 05-800 Pruszków, tel. 22 739 12 53, 608 877 771, e-mail: pm2@miasto.pruszkow.pl prowadzi działalność w zakresie wychowania przedszkolnego i nauczania w oddziale „0”.

(pełna nazwa/adres/telefon/faks/poczta elektroniczna/rodzaj prowadzonej działalności)

3. Osoba lub jednostka organizacyjna odpowiedzialna za przestrzeganie wymagań

Pani Ewa Bownik – Dyrektor Przedszkola/ Prezydent Miasta Pruszkowa

(imię i nazwisko/pełna nazwa (inwestor/organ założycielski/w przypadku spółki cywilnej wymienić wszystkich wspólników))

ul. Józefa Ignacego Kraszewskiego 14/16, 05-800 Pruszków

(adres zamieszkania/siedziby (w przypadku spółki cywilnej adresy zamieszkania wszystkich wspólników/telefon/faks/poczta elektroniczna))

4. NIP/REGON/PKD – odpowiednio NIP 5341461420/ REGON 013008081/ PKD 85.10.Z

5. Osoba kierująca podmiotem kontrolowanym:

Pani Ewa Bownik – Dyrektor Przedszkola

(imię i nazwisko/stanowisko)

6. Osoba upoważniona pisemnie do reprezentowania kontrolowanego podmiotu*

Nie dotyczy

(imię i nazwisko/stanowisko/dane upoważniające/data wydania upoważnienia/nr)

7. Inne osoby, w obecności których przeprowadzono kontrolę*

Nie dotyczy

(imię i nazwisko/stanowisko/inne)

II. INFORMACJE DOTYCZĄCE KONTROLI

1. Data i godzina rozpoczęcia kontroli **06.04.2022 r., godz. 13:00**

2. Data otrzymania przez kontrolowanego zawiadomienia o kontroli*

Nie dotyczy

3. Przyczyna odstąpienia od zawiadomienia

Kontrolowana placówka nie mieści się w definicji działalności gospodarczej czyli nie podlega ustawie z dnia 6 marca 2018 r. Prawo przedsiębiorców (tj. Dz. U. z 2021 r. poz. 162 z późn. zm.) gdyż jest placówką oświatowo-wychowawczą, którą dotyczą przepisy art. 170 ust. 1 ustawy z dnia 14 grudnia 2016 r. – Prawo oświatowe (tj. Dz. U. z 2021 r. poz. 1082).

4. Data i godzina zakończenia kontroli **06.04.2022 r., godz. 14:30**

5. Czas kontroli obszaru, w którym stwierdzono nieprawidłowości*

Nie dotyczy

6. Zakres przedmiotowy kontroli

Kontrola sanitarno-higieniczna

7. Wyposażenie użyte podczas kontroli*

Nie dotyczy

(nazwa wyposażenia/nr identyfikacyjny)

8. Podczas kontroli wykonano pomiary, badania lub pobrano próbki do badań laboratoryjnych**
– nr i nazwa protokołu/ów*

Nie dotyczy

9. Podczas kontroli wykonano zapis dźwięku lub obrazu*

Nie dotyczy

10. Korzystano* z wyników badań i pomiarów

Protokół z badania wody z października 2020 r.

11. Dokumenty oceniane w trakcie kontroli

Dokumentacja pracowników do celów sanitarno-epidemiologicznych, atesty i certyfikaty mebli, sprzętu i zabawek Raport z kontroli zapewnienia bezpiecznych i higienicznych warunków korzystania z obiektów przedszkola z 31.08.2021 r.

12. Wykaz dokumentów załączonych do protokołu kontroli*

Nie dotyczy

13. Podczas kontroli wypełniono formularze kontroli – nr **F/HDM//02**.

III. WYNIKI KONTROLI

1. Informacje o kontrolowanym podmiocie np. stan formalno-prawny/nr wpisu do KRS/inne informacje istotne dla ustaleń kontroli

Przedszkole Miejskie Nr 2 im. Kubusia Puchatka w Pruszkowie przy ul. Partyzantów 2/4 jest samodzielną placówką wychowawczo-oświatową wpisaną do rejestru Szkół i Placówek Oświatowych przez Urząd Miasta Pruszkowa pod numerem RSPO 86659, dla której organem prowadzącym jest Prezydent Miasta Pruszkowa. Wobec placówki nie toczy się postępowanie administracyjne.

2. Informacje istotne dla ustaleń kontroli np. stwierdzenia dotyczące stanu technicznego podmiotu/obiektu, stanu sanitarno-higienicznego

Przedszkole mieści się w budynku piętrowym zaadaptowany do celów oświatowych, znajdującym się na terenie Szpitala Tworkowskiego. W roku szkolnym 2021/2022 do placówki uczęszcza 120 dzieci rozmieszczonych w 5 grupach, w tym 25 dzieci w oddziale „0”. Dziećmi opiekuje się 9 osób personelu pedagogicznego, ponadto zatrudnionych jest 14 osób personelu administracyjno-gospodarczego. Placówka posiada aktualną dokumentację do celów sanitarno-epidemiologicznych dla wszystkich zatrudnionych. Przedszkole zapewnia wychowankom własne wyżywienie. Placówka jest wpisana do rejestru PPIS w Pruszkowie w zakresie prowadzonego żywienia. W dniu kontroli na terenie części placu zabaw należącego do przedszkola trwają prace remontowe nawierzchni. Plac jest wyposażony w atestowane zabawki i urządzenia rekreacyjne trwale umocowane do podłoża oraz w piaskownicę, w której w trakcie kontroli trwała wymiana piasku. W widocznym miejscu zamontowano tablice z regulaminem placu zabaw.

Salę przeznaczoną na pobyt dzieci są wyposażone w sprzęt, zabawki i meble posiadające certyfikaty PN/EU i dostosowane do wymogów ergonomii. Salę są prawidłowo oświetlone i ogrzewane, kaloryfery prawidłowo osłonięte przed dostępem dzieci. Wszystkie okna są uchylne, co pozwala na wietrzenie sal i zabezpieczone roletami przed nadmiernym nasłonecznieniem. Dzieci, które tego potrzebują oraz dzieci w grupie najmłodsze mają możliwość leżakowania. Pościel i leżaki dla nich są przechowywane prawidłowo. Leżaki nie są oznaczone indywidualnie dla każdego dziecka. Podczas leżakowania w grupie najmłodszej nie zapewniono odpowiednich odstępów pomiędzy niektórymi leżakami.

W salach pobytu dzieci nie zainstalowano żadnego systemu wentylacji.

W toaletach zainstalowano odpowiednią ilość nowych urządzeń sanitarnych, dostosowanych do wzrostu dzieci, jednakże nie zamontowano w nich przegród i nie oddzielono przedsionka z umywalkami. Pomieszczenia WC nie zapewniają możliwości jednoczesnego korzystania z nich przez więcej niż jedno dziecko.

Pomieszczenia sanitarno-higieniczne są wyposażone w dostateczną ilość środków higieny. W użyciu są ręczniki jednorazowe. Na czas pandemii Covid-19 zrezygnowano w placówce z mycia zębów przez dzieci. Środki czystościowe i dezynfekujące oraz sprzęt porządkowy jest przechowywany prawidłowo i chroniony przed dostępem dzieci – w zamkniętych szafach w pomieszczeniach sanitarnych.

W placówce znajdują się prawidłowo wyposażone apteczki, opatrzone instrukcjami udzielania pierwszej pomocy.

W przedszkolu zorganizowano oddzielną salę do rytmiki i ćwiczeń ruchowych. Sala została zgłoszona do remontu wraz z przyległym pomieszczeniem WC. Dodatkowo do naprawy po kontroli zapewnienia bezpiecznych i higienicznych warunków korzystania z obiektów należących do przedszkola z sierpnia 2021 r., zgłoszono ubytki i pęknięcia tynku w ciągach komunikacyjnych placówki.

Otoczenie oraz wszystkie pomieszczenia placówki utrzymane są w porządku i czystości.

W widocznych miejscach rozmieszczono dozowniki z płynem dezynfekującym. Przy wejściu głównym dodatkowo – instrukcje dla rodziców o konieczności, zachowaniu odstępów oraz dezynfekcji rąk.

Informacja dla GIS: Zakaz palenia tytoniu i wyrobów tytoniowych na terenie placówki jest przestrzegany. W placówce są rozmieszczone znaki informujące o zakazie palenia tytoniu i papierosów elektronicznych.

3. Nieprawidłowości stwierdzone podczas kontroli z podaniem przepisów prawnych, które naruszono*

- a) Brak wentylacji w salach pobytu dzieci co stanowi naruszenie § 9 ust.1 Rozporządzenia Ministra Edukacji Narodowej i Sportu z dnia 31 grudnia 2002 r. w sprawie bezpieczeństwa i higieny w publicznych i niepublicznych szkołach

Starostwo Powiatowe
w Pruszkowie (32)
Wydział Architektury
ul. Drzymały 30, 05-800 Pruszków

i placówkach (Dz. U. z 2020 r. poz. 1604 z późn. zm) oraz § 51 i § 147 ust.2 Rozporządzenia Ministra Infrastruktury z dnia 12 kwietnia 2002 r. w sprawie warunków technicznych, jakim powinny odpowiadać budynki i ich usytuowanie (Dz.U. z 2019 r., poz. 1065 z późn. zm.)

- b) Brak przegród pomiędzy oczkami ustępowymi w pomieszczeniach sanitarnych dla dzieci, co stanowi naruszenie § 85 ust. 1 pkt 5 Rozporządzenia Ministra Infrastruktury z dnia 12 kwietnia 2002 r. w sprawie warunków technicznych, jakim powinny odpowiadać budynki i ich usytuowanie (Dz.U. z 2019 r., poz. 1065 z późn. zm.)

4. Doraźne zalecenia, uwagi i wnioski*

- a) Wykonać pomiar natężenia oświetlenia światłem sztucznym w salach pobytu dzieci.
b) Oznaczyć leżaki indywidualnie dla każdego dziecka
c) Pomiedzy leżakami w trakcie leżakowania zachować odstępy gwarantujące możliwość przejścia między nimi opiekunki.

O zakończeniu prac oraz wykonaniu powyższych zaleceń poinformować niezwłocznie PSSE w Pruszkowie – Sekcja Higieny Dzieci i Młodzieży, tel. 22 759-88-28 w.119, lub 22 345-63-72, e-mail: hdim@psse.pruszkow.pl.

IV. UWAGI I ZASTRZEŻENIA OSÓB UCZESTNICZĄCYCH W KONTROLI

- Omówiono wyniki kontroli, dokonano/ ~~nie dokonano~~ wpisu do książki kontroli/dziennika budowy**
- Wniesiono/ ~~nie wniesiono~~** uwagi i zastrzeżeń do opisanego w protokole stanu faktycznego
- Poprawki i uzupełnienia do protokołu – ~~naniesiono~~/nie naniesiono
(podać: numer strony protokołu, określenia lub wyrazy błędne i te, które je zastępują)
- Za stwierdzone nieprawidłowości wymienione w protokole w części III pkt 3 lit.....nie nałożono/nałożono** grzywnę w drodze mandatu karnego na

Nie dotyczy

(imię i nazwisko/stanowisko)

w wysokości.....

słownie.....

(nr mandatu karnego).....(podstawa prawna).....

Nie dotyczy

5. Upoważnienie do nakładania grzywn w drodze mandatu karnego nr..... z dnia..... wydane przez:

Nie dotyczy

(nazwa organu Państwowej Inspekcji Sanitarnej)

6. Osoba ukarana została pouczone o prawie odmowy przyjęcia mandatu. Z tego prawa skorzystała/nie skorzystała**

Nie dotyczy

7. Dane osoby odmawiającej przyjęcia mandatu

Nie dotyczy

(imię i nazwisko/adres)

8. Protokół został sporządzony w 2 jednobrzmiących egzemplarzach
9. Z treścią protokołu kontroli zapoznano się/nie zapoznano się **

10. W przypadku odmowy podpisania protokołu należy wpisać powód odmowy podpisania protokołu

nie dotyczy

Ewa Bownik

(czytelny podpis osób obecnych podczas kontroli)

Agnieszka Olmowska

Teresa Bętyś

(czytelny podpis kontrolującego (-ych))

V. POTWIERDZENIE ODBIORU PROTOKOŁU

Protokół kontroli sanitarnej otrzymałem(-am) w dniu

14. IV 2022 r.

(czytelny podpis osoby odbierającej protokół i pieczęć podmiotu)

PRZEDSZKOLE MIEJSKIE Nr 2
w Pruszkowie
ul. Partyzantów 2/4
05-800 Pruszków
REGON 01300808

DYREKTOR

mgr Ewa Bownik

W trakcie kontroli wykorzystano/nie wykorzystano formularze kontroli**

Ocena stanu sanitarnego przedszkola/ F/HDM/02

(nazwa/nr)

POUCZENIE: W terminie 7 dni od daty doręczenia niniejszego protokołu kontroli mogą zostać zgłoszone zastrzeżenia do ustaleń stanu faktycznego..

Wyniki kontroli dotyczą warunków skontrolowanego podmiotu w czasie i miejscu trwania kontroli.

Strona na każdym etapie postępowania ma prawo wglądu w dokumentację w siedzibie właściwej stacji sanitarno-epidemiologicznej.

* w przypadku odpowiedzi negatywnej należy wpisać „nie dotyczy”

** niewłaściwe skreślić

Starostwo Powiatowe
w Pruszkowie (32)
Wydział Architektury
ul. Drzymały 30, 05-800 Pruszków



Warszawa, 07 czerwca 2023 r.

WN.5142.41.2023.PP(2)

Gmina Miasto Pruszków

pełnomocnik

Marcin Bujnowski

ul. Focha 91

05-803 Pruszków-Tworki

Dot. zaopiniowania zamiennej koncepcji wykonania instalacji wentylacyjnej w budynku Przedszkola Miejskiego nr 2 w Pruszkowie – Tworkach przy ul. Partyzantów 2/4, dz. ew. nr 199/6, obr. 25.

Mazowiecki Wojewódzki Konserwator Zabytków (MWKZ), odpowiadając na pismo z 05.05.2023 r. (data wpływu do urzędu), w sprawie zaopiniowania zamiennej koncepcji wykonania instalacji wentylacyjnej w budynku Przedszkola Miejskiego nr 2 w Pruszkowie – Tworkach na podstawie załączonej koncepcji autorstwa arch. Marcina Bujnowskiego z 25 kwietnia 2023 r., przedstawia swoje stanowisko poniżej.

Przedmiotowy budynek stanowi część zespołu urbanistyczno-architektonicznego szpitala w Tworkach wpisanego do rejestru zabytków decyzją Konserwatora Zabytków m. st. Warszawy z 02.01.1987 r., pod nr rej. A-1281. Powstał jako katolicka kaplica szpitalna do 1893 r. Był to budynek jednokondygnacyjny, z dekoracyjną ceglana elewacją, z podwyższoną częścią centralną, gdzie mieściło się sklepione pomieszczenie kaplicy. Pierwotną funkcję pełnił do 1930 r., kiedy kościół został przeniesiony do dawnego budynku cerkwi. Od tamtego czasu budynek kaplicy pełnił różne funkcje: dom zgromadzenia sióstr pracujących w szpitalu, dom socjalny, żłobek, apteka i przedszkole, które funkcjonuje w nim do dziś. Z zmianami funkcji wiązały się przebudowy bryły. Zmienił się poziom wejścia, a nad niższymi skrzydłami dobudowano drugą kondygnację. Dziś całość przykryta jest dachem wielospadowym wykończonym blachą. Stolarka okienna jest wtórna, wykonana z pvc, biała.

Z uwagi na funkcję zlokalizowaną w budynku konieczne jest wykonanie instalacji wentylacyjnej, aby spełniane były obowiązujące normy. Dla przedmiotowej inwestycji została już wydana opinia konserwatorska WN.5142.41.2023.PP z 10.03.2023 r. Zgodnie z zawartym w niej wskazaniem zostało przeprowadzone rozpoznanie obiektu, które ujawniło istnienie 7 przewodów kominowych. Są one częściowo zasypane gruzem, więc konieczne będzie ich oczyszczenie i udrożnienie, które może wiązać się z ich miejscowym rozkuciem. Nowa koncepcja zakłada wykorzystanie tych przewodów jako kanały wywiewne. Przewody wentylacyjne zostaną rozprorowadzone w salach (miejscami z wykonaniem zabudowań instalacji pod sufitem) i podłączone do przewodów kominowych. Na strychu na przewodach kominowych zostaną zamontowane wentylatory wyciągowe. Przewody wentylacyjne zostaną podłączone do istniejących otworów w elewacjach (czerpnia, wyrzutnia) i istniejących kominów wentylacyjnych. Dodatkowo zostaną zamontowane kominki wywiewne w dachach od strony oficyn bocznych (2 sztuki, blacha stalowa ocynkowana). W celu dostarczenia powietrza wentylacyjnego w oknach zostaną zainstalowane nawiewniki.

Starostwo Powiatowe
w Pruszkowie (32)
Wydział Architektury
ul. Drzymały 30, 05-800 Pruszków

Jest to rozwiązanie preferowane ze stanowiska konserwatorskiego, które poprzez wykorzystanie istniejących kanałów i dodanie nawiewników we wtórnych oknach pozwoli ograniczyć ingerencję w mury.

Pamiętać należy także o wytycznych wskazanych we wcześniejszej opinii. Szczególnego opracowania wymagają instalacje w holu wejściowym/szatni i znajdującej się nad nim sali przedszkolnej, czyli dawnej kaplicy. W holu dopuszczalne jest warunkowe wykonanie zabudowy instalacji, w sali sklepionej jest ona niedopuszczalna. Dopuszczalne jest jedynie wprowadzenie dodatkowych kratki wentylacyjnych. Kratki wentylacyjne w ww. salach muszą mieć historyzujący charakter, w szczególności w sali sklepionej, gdzie należy wzorować się na istniejącej historycznej kratce. Dodatkowo w salach tych po ostatecznym wybraniu lokalizacji nowych otworów wentylacyjnych konieczne będzie wykonanie w wybranych miejscach odkrywek stratygraficznych, które sprawdzą czy na ścianach nie znajdują się cenne warstwy malarskie. Dotyczy to także miejsc, w których miałyby zostać przeprowadzone rozkucia w celu oczyszczenia przewodów wentylacyjnych.

Zgodnie z art. 36 ust. 1. pkt 1 Ustawy z 23 lipca 2003 r. o ochronie zabytków i opiece nad zabytkami prowadzenie robót budowlanych przy zabytku wpisanym do rejestru zabytków wymaga pozwolenia Mazowieckiego Wojewódzkiego Konserwatora Zabytków (MWKZ).

Do wniosku o pozwolenie należy załączyć projekt zawierający: rysunki przedstawiające schemat poprowadzenia instalacji na poszczególnych kondygnacjach, dla holu i sali sklepionej także rozwinięcia ścian, na których zostaną wprowadzone zmiany w związku z wprowadzeniem instalacji, rysunki elewacji ze wskazaniem dodanych elementów instalacji (kominki wywiewne na dachu, kratki wentylacyjne na elewacji, zabezpieczenie otworów czerpni i wyrzutni), opis elementów dodawanych, w tym nawiewników okiennych i kratki wentylacyjnych (wielkość, materiał, kolorystyka).

Z upoważnienia
MAZOWIECKIEGO WOJEWÓDZKIEGO
KONSERWATORA ZABYTEKÓW

/-/

Joanna Lasek
Kierownik Wydziału
Zabytków Nieruchomych

/Podpisano elektronicznie/

Załącznik: projekt – 1 egz.

Otrzymują:

1. Adresat
2. WUOZ aa

**KONCEPCJA WYKONANIA
INSTALACJI WENTYLACJI MECHANICZNEJ
W BUDYNKU PRZEDSZKOLA MIEJSKIEGO NR 2**

Adres inwestycji:	Pruszków-Tworki, ul. Partyzantów 2/4 j.ew. 142102_1, obr. 0025 Tworki, dz. nr ew. 199/6
Inwestor:	Gmina Miasto Pruszków, ul. Kraszewskiego 14/16, 05-800 Pruszków
Projektant:	mgr inż. arch. Marcin Bujnowski BŁ/299/94, MA-0118

1. INFORMACJE OGÓLNE

- a) Przedmiot opracowania
Przedmiotem opracowania jest koncepcja wykonania instalacji wentylacji mechanicznej nawiewno – wywiewnej w budynku Przedszkola Miejskiego nr 2 w Pruszkowie
- b) Cel inwestycji
Celem inwestycji jest poprawa warunków użytkowania w związku z Protokołem Kontroli nr ND 9027.2.13.2022 Powiatowej Stacji Sanitarno – Epidemiologicznej w Pruszkowie
- c) Podstawa opracowania:
 - Protokół Kontroli nr ND 9027.2.13.2022 Powiatowej Stacji Sanitarno – Epidemiologicznej w Pruszkowie z dnia 06.04.2022
 - Wizja lokalna
 - Przepisy i Polskie Normy

2. CHARAKTERYSTYKA OBIEKTU

Budynek zlokalizowany jest na terenie Specjalistycznego Psychiatrycznego Zespołu Opieki Zdrowotnej w Pruszkowie – Tworkach. Wybudowany w 1900 r. charakteryzuje się sylwetką i elewacjami typowymi dla architektury przełomu XIX i XX wieku. Budynek stanowi element całego kompleksu zabudowań w tym samym stylu architektonicznym na terenie Szpitala Psychiatrycznego.

Budynek dwukondygnacyjny, na planie krzyża z symetrycznymi elewacjami. Przekryty dachem wielospadowym, krytym blachą. Elewacje wykonane są z czerwonej, wypalanej cegły, z której wykonano również kominy, i inne elementy zdobnicze jak: gzymsy, opaski okienne, cokoły i pilastry.

Obecnie w budynku mieści się przedszkole.

3. PRZEWIDYWANY ZAKRES PRAC

- a) wykorzystanie istniejących przewodów kominowych (7 szt.) – oczyszczenie i udrożnienie (przewody są częściowo zasypane gruzem; konieczne będzie ich miejscowe rozkucie w celu wybrania gruzu) ewentualne naprawy ponad dachem
- b) rozprowadzenie przewodów wentylacyjnych w salach i podłączenie ich do przewodów kominowych
- c) montaż wentylatorów wyciągowych na przewodach kominowych w przestrzeni poddasza nieużytkowego (strych)
- d) połączenie przewodów wentylacyjnych z podłączeniem do istniejących otworów w elewacjach (czerpnia, wyrzutnia), istniejących kominów wentylacyjnych oraz montaż kominków wywiewnych w dachach od strony oficyn bocznych (2 sztuki, blacha stalowa, ocynkowana)
- e) montaż przewodów; wykonanie miejscowych zabudów instalacji pod sufitami
- f) dostosowanie instalacji elektrycznej
- g) montaż nawiewników okiennych dla dostarczenia powietrza wentylacyjnego
- h) roboty remontowe (naprawy tynków, malowanie) przywracające stan pierwotny

Starostwo Powiatowe
w Pruszkowie (32)
Wydział Architektury
ul. Drzymały 30, 05-800 Pruszków

25 kwietnia 2023
sporządził:
arch. Marcin Bujnowski

Załącznik do decyzji nr.....

Postanowienia nr.....

Opinii Konserwatorskiej NN 5142 41.2023 PP(2)

z dnia 01.06.2023r.

Potwierdzam zgodność kopii z dokumentem elektronicznym:

Identyfikator dokumentu	398638.1422242.1566935
Nazwa dokumentu	Pruszków, Tworki, przedszkole, wentylacja, opinia 2.pdf
Tytuł dokumentu	Pruszków, Tworki, przedszkole, wentylacja, opinia 2
Sygnatura dokumentu	WN.5142.41.2023
Data dokumentu	2023-06-07 19:12:56
Skrót dokumentu	40292E4DC9F47D030EB9936F40FA4066A13AE62C
Wersja dokumentu	1.4
Data podpisu	2023-06-07
Sygnatariusz	Joanna Lasek
Rodzaj certyfikatu	Certyfikat kwalifikowany podpisu elektronicznego
	EZD 3.114.1.1.
Data wydruku:	2023-06-12 08:41:39
Autor wydruku:	Piwowar Paulina

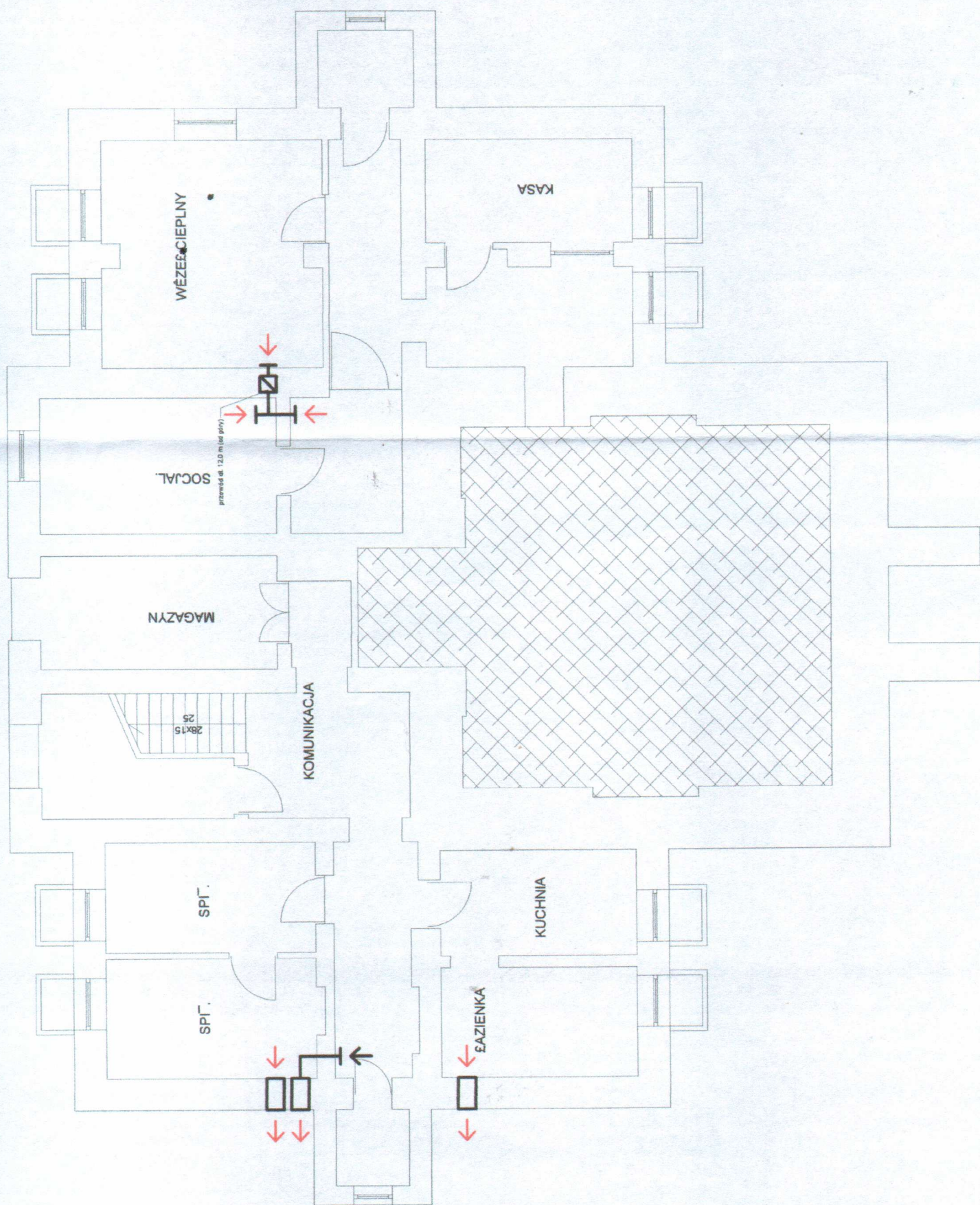

PROJEKT INSTALACJI WENTYLACJI MECHANICZNEJ W BUDYNKU PRZEDSZKOLA MIEJSKIEGO NR 2 W PRUSZKOWIE			
J.ew. 142102_1, obr. 0025 Tworki, dz. nr ew. 199/6 Pruszków - Tworki, ul. Partyzantów 2/4			
NAMWA RYSUNKU: LOKALIZACJA ELEMENTÓW ZAKRESU OPRACOWANIA - PIWNICA	1:100	1	
PROJEKTANT: mgr inż. arch. Marcin Bujnowski BE/299/94, MA-0118 uprawnienia budowlane w specjalności architektonicznej bez ograniczeń i konsultacyjno - budowlanej w ograniczonym zakresie	DATA: 25 IV 2023		PDPIS:

Starostwo Powiatowe
w Pruszkowie (32)
Wydział Architektury
ul. Drzymały 30, 05-800 Pruszków

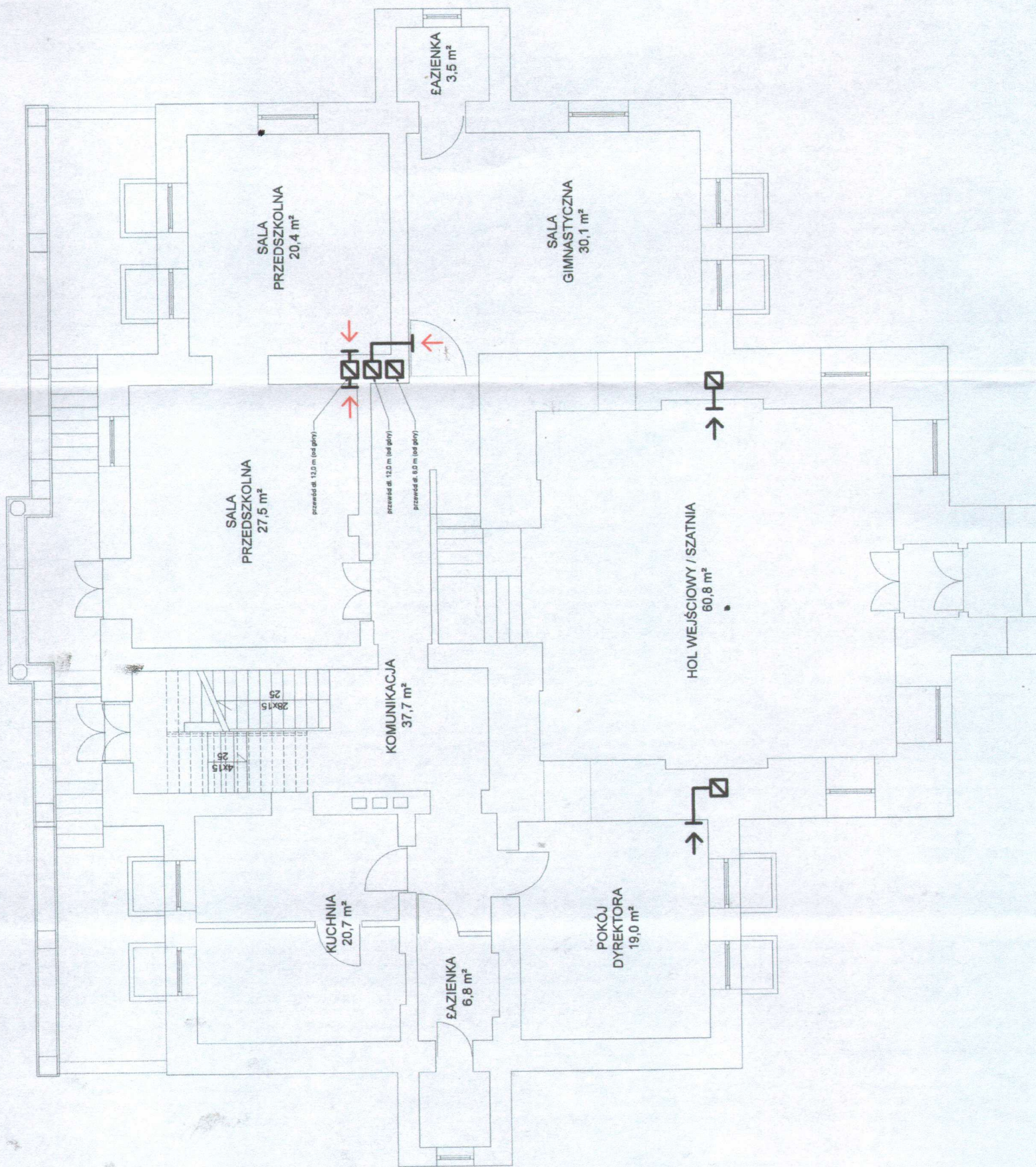

PROJEKT INSTALACJI WENTYLACJI MECHANICZNEJ W BUDYNKU PRZEDSZKOLA MIEJSKIEGO NR 2 W PRUSZKOWIE			
j.ew. 142102_1, obr. 0025 Tworki, dz. nr ew. 199/6 Pruszków - Tworki, ul. Partyzantów 2/4			
NAMOWA RYSUNKU: LOKALIZACJA ELEMENTÓW ZAKRESU OPRACOWANIA - PARTER	1:100	2	PODPIS:
PROJEKTANT: mgr inż. arch. Marcin Bujnowski BE/299/94, MA-0118 uprawnienia budowlane w specjalności architektonicznej bez ograniczeń i konstrukcyjno - budowlanej w ograniczonym zakresie	DATA: 25 IV 2023		

WOJEWÓDZKI URZĄD OCHRONY ZASTYKOW
w Warszawie
ul. Nowy Świat 18/20, 00-373 Warszawa
tel. 22 44 30 400, fax: 22 44 30 401
www.mwkwz.pl
-5-

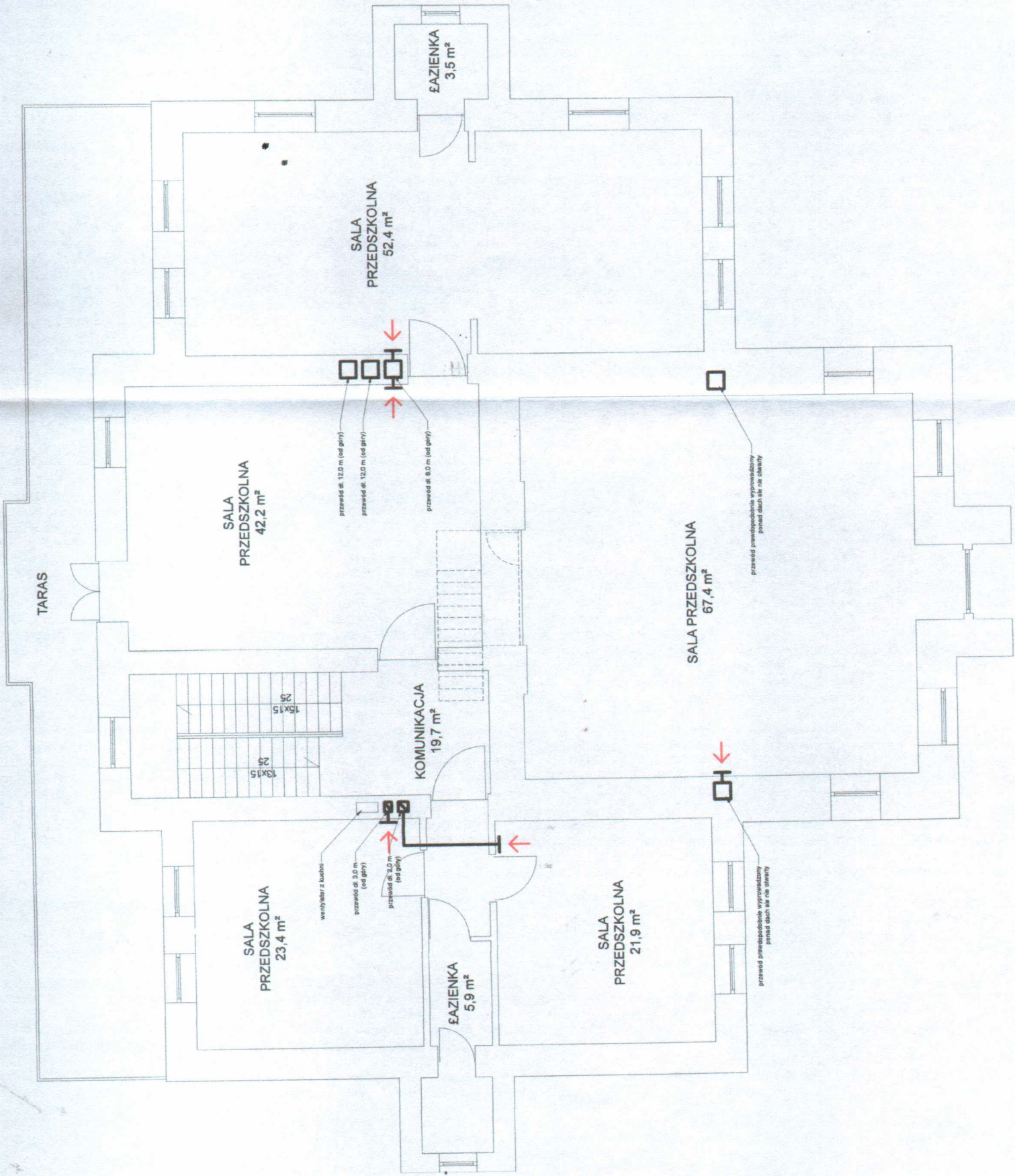

PROJEKT INSTALACJI WENTYLACJI MECHANICZNEJ W BUDYNKU PRZEDSZKOLA MIEJSKIEGO NR 2 W PRUSZKOWIE		
j.ew. 142102_1, obr. 0025 Tworki, dz. nr ew. 199/6 Pruszków -Tworki, ul. Partyzantów 2/4		
NAZWA RYSUNKU: LOKALIZACJA ELEMENTÓW ZAKRESU OPRACOWANIA - PIĘTRO	1:100	3
PROJEKTANT: mgr inż. arch. Marcin Bujnowski BE/299/94, MA-0118 prace projektowe i inżynierskie w zakresie budownictwa i konstrukcyjno - budowlanej w ograniczonym zakresie	DATA: 25 IV 2023	PODPIS:

Starostwo Powiatowe
w Pruszkowie (32)
Wydział Architektury
ul. Drzymały 30, 05-800 Pruszków

L.dz. NZ.9022.3.4.2023.5420.193

Pruszków, dnia 29 sierpnia 2023 r.

*Gmina Miasto Pruszków
ul. Kraszewskiego 14/16
05-800 Pruszków*

OPINIA SANITARNA

Państwowy Powiatowy Inspektor Sanitarny w Pruszkowie działając na podstawie art. 3 pkt 2 lit. a oraz art. 12 ust. 1 ustawy z dnia 14 marca 1985 r. o Państwowej Inspekcji Sanitarnej (t. j. Dz. U. z 2023 r. poz. 338)

uzgadnia

przedłożony do zaopiniowania pod względem wymagań higienicznych i zdrowotnych **projekt koncepcji** wykonania instalacji wentylacji mechanicznej w budynku Przedszkola Miejskiego nr 2 w Pruszkowie, ul. Partyzantów 2/4, 05-802 Pruszków.

UZASADNIENIE

Przedmiotem uzgodnienia jest projekt koncepcji wykonania instalacji wentylacji mechanicznej w budynku Przedszkola Miejskiego nr 2 im. Kubusia Puchatka w Pruszkowie zlokalizowanego na terenie istniejącego Mazowieckiego Specjalistycznego Centrum Zdrowia im. Prof. Jana Mazurkiewicza w Pruszkowie przy ul. Partyzantów 2/4 w Pruszkowie. Powyższy projekt koncepcji został opracowany w sierpniu 2023 r. przez mgr inż. arch. Marcina Bujnowskiego, ul. Focha 91, 05-803 Pruszków.

Jak wynika z przedstawionego projektu koncepcji wentylacji mechanicznej w pomieszczeniach przedszkola została zaprojektowana wentylacja mechaniczna wywiewna. Wywiew odbywać się będzie za pomocą wentylatorów wyciągowych zamontowanych w przestrzeni poddasza nieużytkowego (strych) z wykorzystaniem istniejących przewodów kominowych.

Nawiew odbywać się będzie za pomocą nawiewników okiennych lub otworów transferowych w drzwiach.

W opinii Państwowego Powiatowego Inspektora Sanitarnego w Pruszkowie przedstawiony do uzgodnienia projekt koncepcji zawiera rozwiązania projektowe, stanowiące podstawę do prawidłowego funkcjonowania ww. inwestycji.

Niniejsza opinia ważna jest pod warunkiem dołączenia do niej projektu koncepcji wykonania instalacji wentylacji mechanicznej, stanowiącej jej integralną część, na której znajduje się klauzula stwierdzająca uzgodnienie projektu przez Państwowego Powiatowego Inspektora Sanitarnego w Pruszkowie.

PAŃSTWOWY POWIATOWY
INSPEKTOR SANITARNY
w Pruszkowie
Magdalena Naparty

Starostwo Powiatowe
w Pruszkowie (32)
Wydział Architektury
ul. Drzymały 30, 05-800 Pruszków

Do wniosku o uzgodnienie projektu koncepcji załączono:

1. Projekt koncepcji wykonania instalacji wentylacyjnej – 2 egz.
2. Pełnomocnictwo Nr 372/2022, znak: BPR.0052.372.2022 z dnia 27.12.2022 r.
3. Pismo Mazowieckiego Wojewódzkiego Konserwatora Zabytków, znak:
WN.5142.41.2023.PP(2) z dnia 07.06.2023 r.

Załączniki:

1. Projekt koncepcji wykonania instalacji wentylacyjnej – 2 egz.

Wyk: 2 egz.

Otrzymują:

1. Adresat za pośrednictwem pełnomocnika:
Pana Marcina Bujnowskiego
ul. Focha 91, 05-803 Pruszków
2. aa

oprac./wyk. JZ/JZ

BUDYNEK PRZEDSZKOLA MIEJSKIEGO NR 2 W PRUSZKOWIE
KONCEPCJA WYKONANIA INSTALACJI WENTYLACYJNEJ

ul. Partyzantów 2/4, Pruszków	
Inwestor:	Gmina Miasto Pruszków ul. Kraszewskiego 14/16, 05-800 Pruszków
Projektant:	• mgr inż. arch. Marcin Bujnowski BŁ/299/94, MA-0118

21 VIII 2023

Starostwo Powiatowe
w Pruszkowie (32)
Wydział Architektury
ul. Drzymały 30, 05-800 Pruszków 34

SPIS ZAWARTOŚCI

1. Opis koncepcji
2. Rzut piwnic 1:100
3. Rzut parteru 1:100
4. Rzut piętra 1:100
5. Opinia Mazowieckiego Wojewódzkiego Konserwatora Zabytków w Warszawie z dnia 10.03.2023, znak: WN.5142.41.2023.PP
6. Opinia Mazowieckiego Wojewódzkiego Konserwatora Zabytków w Warszawie z dnia 7.06.2023, znak: WN.5142.41.2023.PP(2)

**KONCEPCJA WYKONANIA
INSTALACJI WENTYLACJI MECHANICZNEJ
W BUDYNKU PRZEDSZKOLA MIEJSKIEGO NR 2**

Adres inwestycji:	Pruszków-Tworki, ul. Partyzantów 2/4 j.ew. 142102_1, obr. 0025 Tworki, dz. nr ew. 199/6
Inwestor:	Gmina Miasto Pruszków, ul. Kraszewskiego 14/16, 05-800 Pruszków
Projektant:	mgr inż. arch. Marcin Bujnowski BŁ/299/94, MA-0118

1. INFORMACJE OGÓLNE

a) Przedmiot opracowania

Przedmiotem opracowania jest koncepcja wykonania instalacji wentylacji mechanicznej nawiewno – wywiewnej w budynku Przedszkola Miejskiego nr 2 w Pruszkowie

b) Cel inwestycji

Celem inwestycji jest poprawa warunków użytkowania w związku z Protokołem Kontroli nr ND 9027.2.13.2022 Powiatowej Stacji Sanitarno – Epidemiologicznej w Pruszkowie

c) Podstawa opracowania:

- Protokół Kontroli nr ND 9027.2.13.2022 Powiatowej Stacji Sanitarno – Epidemiologicznej w Pruszkowie z dnia 06.04.2022
- Opinia Mazowieckiego Wojewódzkiego Konserwatora Zabytków w Warszawie z dnia 10.03.2023, znak: WN.5142.41.2023.PP
- Opinia Mazowieckiego Wojewódzkiego Konserwatora Zabytków w Warszawie z dnia 7.06.2023, znak: WN.5142.41.2023.PP(2)
- Wizja lokalna
- Przepisy i Polskie Normy

2. CHARAKTERYSTYKA OBIEKTU

Budynek zlokalizowany jest na terenie Specjalistycznego Psychiatrycznego Zespołu Opieki Zdrowotnej w Pruszkowie – Tworkach. Wybudowany w 1900 r. charakteryzuje się sylwetką i elewacjami typowymi dla architektury przełomu XIX i XX wieku. Budynek stanowi element całego kompleksu zabudowań w tym samym stylu architektonicznym na terenie Szpitala Psychiatrycznego.

Budynek dwukondygnacyjny, na planie krzyża z symetrycznymi elewacjami. Przekryty dachem wielospadowym, krytym blachą. Elewacje wykonane są z czerwonej, wypalanej cegły, z której wykonano również kominy, i inne elementy zdobnicze jak: gzymsy, opaski okienne, cokoły i pilastry.

Obecnie w budynku mieści się przedszkole.

3. PRZEWIDYWANY ZAKRES PRAC

- wykorzystanie istniejących przewodów kominowych (7 szt.) – oczyszczenie i udrożnienie (przewody są częściowo zasypane gruzem; konieczne będzie ich miejscowe rozkucie w celu wybrania gruzu) ewentualne naprawy ponad dachem
- rozprowadzenie przewodów wentylacyjnych w salach i podłączenie ich do przewodów kominowych
- montaż wentylatorów wyciągowych na przewodach kominowych w przestrzeni poddasza nieużytkowego (strych)
- połączenie przewodów wentylacyjnych z podłączeniem ~~do istniejących otworów w elewacjach (czerpnia, wyrzutnia)~~, istniejących kominów wentylacyjnych oraz montaż kominków wywiewnych w dachach od strony oficyn bocznych (2 sztuki, blacha stalowa, ocynkowana)
- wykonanie otworów przepływowych dla powietrza wentylacyjnego w drzwiach do pomieszczeń
- montaż przewodów; wykonanie miejscowych zabudów instalacji pod sufitami
- dostosowanie instalacji elektrycznej
- montaż nawiewników okiennych dla dostarczenia powietrza wentylacyjnego
- roboty remontowe (naprawy tynków, malowanie) przywracające stan pierwotny



21 VIII 2023

arch. Marcin Bujnowski
Starostwo Powiatowe
w Pruszkowie (32)
Wydział Architektury
ul. Drzymały 30, 05-800 Pruszków

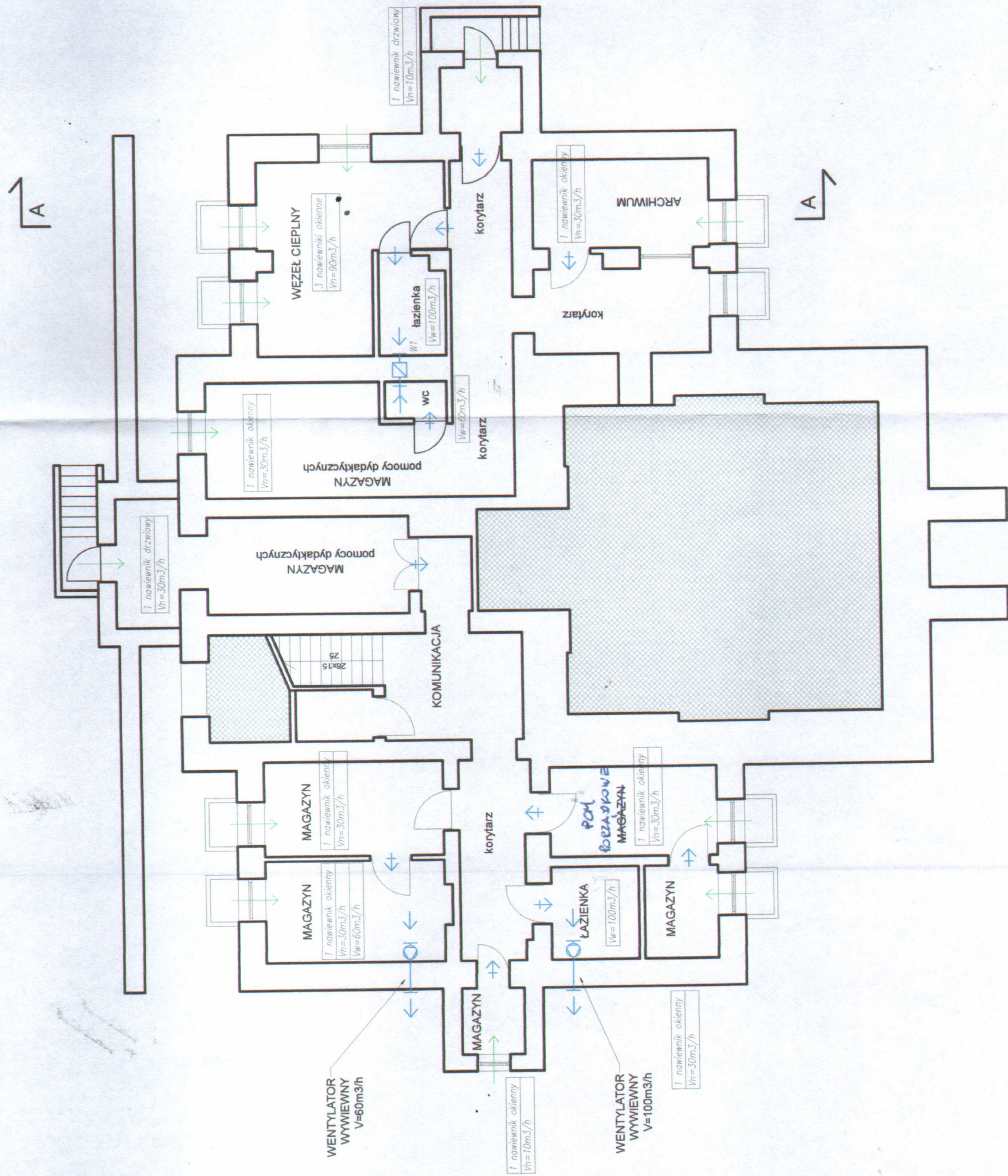

- LEGENDA:
- kratka przepływowa
 - nawiewnik okienny/drzwiowy
 - kanał wentylacji grawitacyjnej
 - wentylator ścienny

PROJEKT INSTALACJI WENTYLACJI MECHANICZNEJ W BUDYNKU PRZEDSZKOLA MIEJSKIEGO NR 2 W PRUSZKOWIE			
j.ew. 142102_1, obr. 0025 Tworki, dz. nr ew. 199/6 Pruszków - Tworki, ul. Partyzantów 2/4			
NAZWA RYSUNKU: LOKALIZACJA ELEMENTÓW ZAKRESU OPRACOWANIA - PIWNICA	1:100	1	PODPIS:
PROJEKTANT: mgr inż. arch. Marcin Bujnowski BU/299/94, MA-0118 uprawnienia budowlane w specjalności architektonicznej do projektowania i konstruowania - budowlanej w ograniczonym zakresie	DATA: 21.08 2023		

Uzgodniono bez zastrzeżeń na podstawie
art. 3 ustawy z dnia 14.03.1985r.
o Państwowej Inspekcji Sanitarnej
(tekst jednolity Dz. U. z 2023r. poz. 338)
Nr rej. NZ 9022.3.4.0023.5420.193
Dnia 28.08.2023r.

PAŃSTWOWY POWIATOWY
INSPEKTOR SANITARNY
w Pruszkowie
Magdalena Naparty

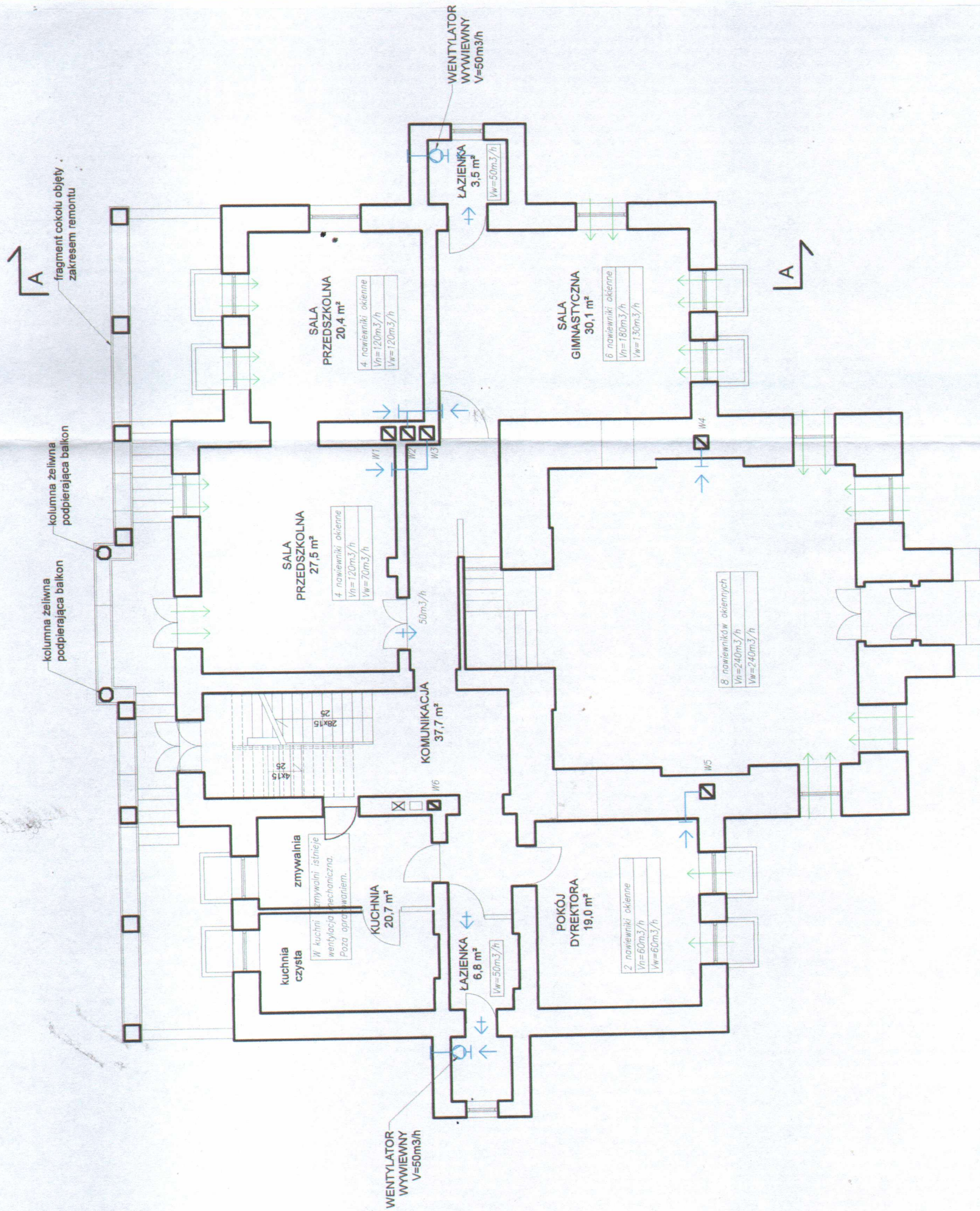

PROJEKT INSTALACJI WENTYLACJI MECHANICZNEJ W BUDYNKU PRZEDSZKOLA MIEJSKIEGO NR 2 W PRUSZKOWIE		
J.ew. 142102_1, obr. 0025 Tworki, dz. nr ew. 199/6 Pruszków - Tworki, ul. Partyzantów 2/4		
NAMNA RYSUNKU: LOKALIZACJA OPRACOWANIA - PARTER	1:100	1
PROJEKTANT mgr inż. arch. Marcin Bujowski BL/299/94, MA-0118 uprawnienia budowlane w specjalności architektonicznej bez ograniczeń i konstrukcyjno - budowlanej w ograniczonym zakresie	DATA: 21.08 2023	PODPIS:



Warszawa, 18 grudnia 2023 r.

WN.5142.245.2023.PP

DECYZJA

Działając na podstawie art. 6 ust. 1 pkt 1, art. 7 pkt 1, art. 36 ust. 1 pkt 1, art. 89 pkt 2, art. 91 ust. 4 pkt 4, Ustawy z 23 lipca 2003 r. o ochronie zabytków i opiece nad zabytkami (Dz.U. z 2022 r. poz. 840), art. 104 Ustawy z 14 czerwca 1960 r. Kodeks postępowania administracyjnego (Dz.U. z 2023 r. poz. 775) oraz § 13 Rozporządzenie Ministra Kultury i Dziedzictwa Narodowego z 2 sierpnia 2018 r. w sprawie prowadzenia prac konserwatorskich, prac restauratorskich i badań konserwatorskich przy zabytku wpisanym do rejestru zabytków albo na Listę Skarbów Dziedzictwa oraz robót budowlanych, badań architektonicznych i innych działań przy zabytku wpisanym do rejestru zabytków, a także badań archeologicznych i poszukiwań zabytków (Dz. U. z 2021 r. poz. 81)

- po rozpatrzeniu wniosku Gminy Miasta Pruszków, wniesionego za pośrednictwem Marcina Bujnowskiego, z 17.11.2023 r. (data wpływu do Urzędu), zmienionego 13.12.2023 r., w sprawie wydania pozwolenia na prowadzenie robót budowlanych polegających na wykonaniu instalacji wentylacji mechanicznej i montażu kabin w łazienkach w budynku Przedszkola Miejskiego nr 2 w Pruszkowie przy ul. Partyzantów 2/4, dz. nr ew. 199/6, obr. 0025, pow. pruszkowski:

pozwalam

Gminie Miastu Pruszków na prowadzenie robót budowlanych polegających na wykonaniu instalacji wentylacji mechanicznej i montażu kabin w łazienkach w budynku Przedszkola Miejskiego nr 2 w Pruszkowie przy ul. Partyzantów 2/4, dz. nr ew. 199/6, obr. 0025, pow. pruszkowski, zgodnie z przedłożonym projektem autorstwa jednostki projektowej AB pracownia projektowa Marcin Bujnowski z 21.09.2023 r., stanowiącym integralną część niniejszej decyzji.

Nakładam warunki polegające na:

1. Zbadaniu i zinwentaryzowaniu warstw malarskich i wypraw tynkarskich w miejscach, w których mają zostać wykute otwory do kanałów wentylacyjnych w szatni i w sklepionej sali znajdującej się nad nią, a następnie złożenia sprawozdania z tych działań w Wojewódzkim Urzędzie Ochrony Zabytków w Warszawie.
2. Obowiązku kierowania robotami budowlanymi oraz wykonywania nadzoru inwestorskiego przez osoby spełniające wymagania, o których mowa w art. 37c ustawy z dnia 23 lipca 2003 r. o ochronie zabytków i opiece nad zabytkami.
3. Zobowiązuję wnioskodawcę do przekazania Mazowieckiemu Wojewódzkiemu Konserwatorowi Zabytków nie później niż w terminie 14 dni przed dniem rozpoczęcia robót budowlanych, a w toku robót budowlanych na 14 dni przed dokonaniem zmiany osoby:
 - a) imienia, nazwiska i adresu osoby kierującej robotami budowlanymi oraz wykonującymi nadzór inwestorski,

Starostwo Powiatowe
w Pruszkowie (32)
Wydział Architektury
ul. Drzymały 30, 05-800 Pruszków

- b) dokumentów potwierdzających spełnianie przez tę osobę wymagań, o których mowa w art. 37c ustawy,
- c) oświadczenia osoby, o której mowa w pkt 3 niniejszej decyzji, o przyjęciu przez tę osobę obowiązku kierowania robotami budowlanymi albo wykonywania nadzoru inwestorskiego.

Wyznaczam termin ważności pozwolenia do 31.12.2026 r.

Uzasadnienie

Przedmiotowy budynek stanowi część zespołu urbanistyczno-architektonicznego szpitala w Tworzech wpisanego do rejestru zabytków decyzją Konserwatora Zabytków m. st. Warszawy z 02.01.1987 r., pod nr rej. A-1281. Zgodnie z art. 36 ust. 1. pkt 1 Ustawy z 23 lipca 2003 r. o ochronie zabytków i opiece nad zabytkami prowadzenie robót budowlanych przy zabytku wpisanym do rejestru zabytków wymaga pozwolenia Mazowieckiego Wojewódzkiego Konserwatora Zabytków (MWKZ).

Przedmiotowy budynek powstał jako katolicka kaplica szpitalna przed 1900 r. Był to budynek jednokondygnacyjny, z dekoracyjną ceglana elewacją, z podwyższoną częścią centralną, gdzie mieściło się sklepienie pomieszczenie kaplicy. Pierwotną funkcję pełnił do 1930 r., kiedy kościół został przeniesiony do dawnego budynku cerkwi. Od tamtego czasu budynek kaplicy pełnił różne funkcje: dom zgromadzenia siostr pracujących w szpitalu, dom socjalny, żłobek, apteka i przedszkole, które funkcjonuje w nim do dziś. Z zmianami funkcji wiązały się przebudowy bryły. Zmienił się poziom wejścia, a nad niższymi skrzydłami dobudowano drugą kondygnację. Dziś całość przykryta jest dachem wielospadowym wykończonym blachą. Stolarka okienna jest wtórna, wykonana z pvc, biała.

Z uwagi na funkcję zlokalizowaną w budynku konieczne jest wykonanie instalacji wentylacji mechanicznej, aby spełnione były obowiązujące normy. Przedmiotowa inwestycja była dwukrotnie opiniowana przez MWKZ (sygn. WN.5142.41.2023.PP z 10.03.2023 r. i z 07.06.2023 r.).

W budynku zinwentaryzowano 7 kanałów wentylacyjnych. Są one częściowo zasypane gruzem, więc konieczne będzie ich oczyszczenie i udrożnienie, które może wiązać się z ich miejscowym rozkuciem. Nowa koncepcja zakłada wykorzystanie ich jako kanałów wywiewnych. Przewody wentylacyjne zostaną rozprowadzone w salach (miejscami z wykonaniem zabudowań instalacji pod sufitem dopasowanych kolorystycznie do tła) i podłączone do przewodów kominowych. W pomieszczeniu dawnej kaplicy otwór wywiewny zostanie wykonany na ścianie przeciwległej względem obecnej lokalizacji, a historyczna kratka osłonowa zostanie przeniesiona. W holu wejściowym na parterze zostanie wykonany otwór wywiewny wentylacji przy wykorzystaniu przewodu istniejącego w ścianie od strony sali gimnastycznej. Kratka zostanie wykonana zgodnie ze wzorem historycznym. Z uwagi na pierwotną funkcję budynku jakim była kaplica został nałożony warunek o konieczności zbadania i zinwentaryzowania warstw malarskich i wypraw tynkarskich w miejscach, w których mają zostać wykute otwory do kanałów wentylacyjnych w szatni i w sklepionej sali znajdującej się nad nią, a następnie złożenia sprawozdania z tych działań w Wojewódzkim Urzędzie Ochrony Zabytków w Warszawie. Na strychu na przewodach kominowych zostaną zamontowane wentylatory wyciągowe. Przewody wentylacyjne zostaną podłączone do istniejących otworów w elewacjach, które posłużą jako wyrzutnie powietrza. Zostaną one zabezpieczone siatką stalową ocynkowaną. W drzwiach do pomieszczeń zostaną wykonane otwory przepływowe dla powietrza wentylacyjnego. W celu dostarczenia powietrza wentylacyjnego w oknach zostaną zainstalowane nawiewniki w kolorze białym. W budynku zostaną także wykonane prace w

zakresie instalacji elektrycznych związanych z wentylacją mechaniczną. Ponadto w łazienkach zostaną zamontowane kabiny.

W ocenie MWKZ przeprowadzenie powyższych działań jest dopuszczalne i preferowane ze stanowiska konserwatorskiego, gdyż poprzez wykorzystanie istniejących kanałów i dodanie nawiewników we wtórnych oknach pozwoli ograniczyć ingerencję w historyczną tkanę budynku.

W związku z powyższym orzeczono jak w sentencji.

Pouczenie

1. Od niniejszej decyzji przysługuje, zgodnie z przepisem art. 129 § 1 i § 2 Kpa, odwołanie do Ministra Kultury, Dziedzictwa Narodowego i Sportu, które strona może wnieść w terminie 14 dni od dnia doręczenia niniejszej decyzji, za pośrednictwem Mazowieckiego Wojewódzkiego Konserwatora Zabytków, ul. Nowy Świat 18/20, 00-373 Warszawa.
2. Zgodnie z art. 127a Kpa w trakcie biegu terminu do wniesienia odwołania strona ma prawo do zrzeczenia się prawa do wniesienia odwołania od decyzji wobec organu administracji, który wydał decyzję. Z dniem doręczenia organowi administracji publicznej oświadczenia o zrzeczeniu się prawa do wniesienia odwołania przez ostatnią ze stron postępowania, decyzja staje się ostateczna i prawomocna.
3. Decyzja podlega wykonaniu przed upływem terminu do wniesienia odwołania, jeżeli jest zgodna z żądaniem wszystkich stron lub jeżeli wszystkie strony zrzekły się prawa do wniesienia odwołania.
4. Niniejsze pozwolenie nie zwalnia z obowiązku uzyskania innych pozwoleń i zgłoszeń wymaganych przepisami prawa np. na wycinkę drzew.
5. Postępowanie w sprawie wydanego pozwolenia może zostać wznowione, a następnie pozwolenie może być cofnięte lub zmienione na podstawie art. 47 ustawy z dnia 23 lipca 2003r. o ochronie zabytków i opiece nad zabytkami
6. Właściciel lub użytkownik obiektu zobowiązany jest do zawiadomienia Mazowieckiego Wojewódzkiego Konserwatora Zabytków o wszystkich okolicznościach ujawnionych w toku robót, które mogą mieć ujemny wpływ na stan zachowania zabytku oraz zmienić zakres prac określonych w zezwoleniu.

Z upoważnienia
MAZOWIECKIEGO WOJEWÓDZKIEGO
KONSERWATORA ZABYTEKÓW

/-/

Joanna Lasek
Kierownik Wydziału
Zabytków Nieruchomych

/Podpisano elektronicznie/

Załącznik: projekt – 3 egz.

Otrzymują:

1. Gmina Miasto Pruszków, poprzez pełnomocnika Marcina Bujnowskiego

2. WUOZ aa

Do wiadomości:

3. Starostwo Powiatowe w Pruszkowie, e-PUAP

Starostwo Powiatowe
w Pruszkowie (32)
Wydział Architektury
ul. Drzymały 30, 05-800 Pruszków

Potwierdzam zgodność wydruku z dokumentem wydanym w postaci elektronicznej:

Identyfikator dokumentu	454446.1572259.1777490
Nazwa dokumentu	Pruszków, Tworki, przedszkole, wentylacja.pdf
Tytuł dokumentu	Pruszków, Tworki, przedszkole, wentylacja
Sygnatura dokumentu	WN.5142.245.2023
Data dokumentu	2023-12-18 19:35:35
Skrót dokumentu	35009191C8A44A3C9CD472DB7DA23CC0691D4 DB9
Wersja dokumentu	1.4
Data podpisu	2023-12-18
Sygnatariusz	Joanna Lasek
Rodzaj certyfikatu	Certyfikat kwalifikowany podpisu elektronicznego
	EZD 3 118.1 1.
Data wydruku:	2023-12-19 08:55:51
Autor wydruku:	Piwowar Paulina



Warszawa, 28 grudnia 2023 r.

WN.5142.245.2023.PP(2)

Gmina Miasto Pruszków

pełnomocnik

Marcin Bujnowski

dot. potwierdzenia ostateczności decyzji MWKZ (WN.5142.245.2023.PP) z 18 grudnia 2023 r. pozwalającej na prowadzenie robót budowlanych polegających na wykonaniu instalacji wentylacji mechanicznej i montażu kabin w łazienkach w budynku Przedszkola Miejskiego nr 2 w Pruszkowie przy ul. Partyzantów 2/4, dz. nr ew. 199/6, obr. 0025, pow. pruszkowski

Mazowiecki Wojewódzki Konserwator Zabytków (MWKZ) odpowiadając na pismo z 21.12.2023 r. (data wpływu do Urzędu) uprzejmie informuje, że od przedmiotowej decyzji nie wpłynęło odwołanie do Wojewódzkiego Urzędu Ochrony Zabytków w Warszawie, zatem ww. decyzja jest ostateczna w administracyjnym toku postępowania.

Z upoważnienia
MAZOWIECKIEGO WOJEWÓDZKIEGO
KONSERWATORA ZABYTKÓW

/-/

Joanna Lasek

Kierownik Wydziału
Zabytków Nieruchomych

/Podpisano elektronicznie/

Otrzymują:

1. Adresat (ePUAP)
2. WUOZ aa.

Starostwo Powiatowe
w Pruszkowie (32)
Wydział Architektury
ul. Drzymały 30, 05-800 Pruszków

WOJEWODA MAZOWIECKI

Warszawa, dnia 21.06.2002r.

Nr ewid.uprawnień: Wa-113/02

DECYZJA NR 108 AU/02

Na podstawie art. 13 i 14 ustawy z dnia 7 lipca 1994 r. Prawo budowlane (Dz.U.Nr 89 z 1994 r. poz. 414) z późn.zm.oraz § 9 rozporządzenia Ministra Gospodarki Przestrzennej i Budownictwa z dnia 30 grudnia 1994 r. w sprawie samodzielnych funkcji technicznych w budownictwie (Dz.U.Nr 8 z 1995 r. poz. 38), w związku z art. 104 § 1 i 2 Kpa, po rozpatrzeniu wniosku Pana mgr inż. Krzysztofa Pawła Bystrzyckiego, na podstawie dokumentów stwierdzających wymagane wykształcenie (dyplom Politechniki Warszawskiej, Wydział Inżynierii Środowiska na kierunku Inżynieria Środowiska w zakresie ciepłownictwa, ogrzewnictwa i wentylacji) i praktykę zawodową oraz na podstawie pozytywnej oceny z egzaminu na uprawnienia budowlane złożonego przed Komisją egzaminacyjną,-

N A D A J Ę

Panu mgr inż. Krzysztofowi Pawłowi Bystrzyckiemu

ur. dnia 16 maja 1974 r. w Warszawie

**UPRAWNIENIA BUDOWLANE DO PROJEKTOWANIA
BEZ OGRANICZEŃ
W SPECJALNOŚCI INSTALACYJNEJ
W ZAKRESIE SIECI, INSTALACJI I URZĄDZEŃ:
WODOCIĄGOWYCH I KANALIZACYJNYCH,
CIEPLNYCH, WENTYLACYJNYCH I GAZOWYCH**

Zgodnie z § 4 ust. 2 rozporządzenia Ministra Gospodarki Przestrzennej i Budownictwa z dnia 30 grudnia 1994 r. uprawnienia budowlane do projektowania bez ograniczeń stanowią również podstawę do sprawdzania projektów budowlanych w specjalności objętej tymi uprawnieniami.

UZASADNIENIE

W związku z potwierdzeniem przez Komisję egzaminacyjną, powołaną przez Wojewodę Mazowieckiego Zarządzeniem Nr 111 z dnia 03 czerwca 2002 r., posiadania przez Pana mgr inż. Krzysztofa Pawła Bystrzyckiego wymaganego prawem wykształcenia oraz praktyki zawodowej koniecznej do uzyskania uprawnień budowlanych w powyższej specjalności i po uzyskaniu pozytywnego wyniku z egzaminu na uprawnienia budowlane - orzeczono jak w sentencji.

Od niniejszej decyzji przysługuje odwołanie do Głównego Inspektora Nadzoru Budowlanego w terminie 14 dni od daty otrzymania decyzji za pośrednictwem Wojewody Mazowieckiego.

Za zgodność
z oryginałem



Z up. WOJEWODY MAZOWIECKIEGO
Witold Kuczyński
mgr inż. arch. Witold Kuczyński
p.o. Zastępcy Dyrektora Wydziału
Rozwoju, Rejestracji i Architektury
i Zagospodarowania Przestrzennego

Starostwo Powiatowe
w Pruszkowie (32)
Wydział Architektury
ul. Drzymały 30, 05-800 Pruszków

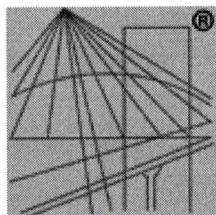

P O L S K A
I Z B A
INŻYNIERÓW
BUDOWNICTWA

Zaświadczenie

o numerze weryfikacyjnym:

MAZ-N7V-WAJ-WVZ *

Pan KRZYSZTOF BYSTRZYCKI o numerze ewidencyjnym MAZ/IS/5377/02
adres zamieszkania ul. KOSYNIERÓW 22/10, 05-800 PRUSZKÓW
jest członkiem Mazowieckiej Okręgowej Izby Inżynierów Budownictwa i posiada wymagane
ubezpieczenie od odpowiedzialności cywilnej.
Niniejsze zaświadczenie jest ważne od 2023-01-01 do 2023-12-31.

Zaświadczenie zostało wygenerowane elektronicznie i opatrzone bezpiecznym podpisem elektronicznym
weryfikowanym przy pomocy ważnego kwalifikowanego certyfikatu w dniu 2022-12-13 roku przez:

Roman Lulis, Przewodniczący Rady Mazowieckiej Okręgowej Izby Inżynierów Budownictwa.

Zgodnie z art. 78¹ K.c.

§ 1. Do zachowania elektronicznej formy czynności prawnej wystarcza złożenie oświadczenia woli w postaci elektronicznej i opatrzenie go
kwalifikowanym podpisem elektronicznym.

§ 2. Oświadczenie woli złożone w formie elektronicznej jest równoważne z oświadczeniem woli złożonym w formie pisemnej.

Za zgodność
z oryginałem



* Weryfikację poprawności danych w niniejszym zaświadczeniu można sprawdzić za pomocą numeru weryfikacyjnego zaświadczenia na
stronie Polskiej Izby Inżynierów Budownictwa www.piib.org.pl lub kontaktując się z biurem właściwej Okręgowej Izby Inżynierów
Budownictwa.

Starostwo Powiatowe
w Pruszkowie (32)
Wydział Architektury
ul. Drzymały 30, 05-800 Pruszków 46

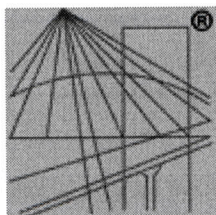

P O L S K A
I Z B A
INŻYNIERÓW
BUDOWNICTWA

Zaświadczenie

o numerze weryfikacyjnym:

MAZ-727-R6H-PJR *

Pan KRZYSZTOF BYSTRZYCKI o numerze ewidencyjnym MAZ/IS/5377/02
adres zamieszkania ul. KOSYNIERÓW 22/10, 05-800 PRUSZKÓW
jest członkiem Mazowieckiej Okręgowej Izby Inżynierów Budownictwa i posiada wymagane
ubezpieczenie od odpowiedzialności cywilnej.

Niniejsze zaświadczenie jest ważne od 2024-01-01 do 2024-12-31.

Zaświadczenie zostało wygenerowane elektronicznie i opatrzone bezpiecznym podpisem elektronicznym
weryfikowanym przy pomocy ważnego kwalifikowanego certyfikatu w dniu 2024-01-03 roku przez:

Roman Lulis, Przewodniczący Rady Mazowieckiej Okręgowej Izby Inżynierów Budownictwa.

Zgodnie z art. 78¹ K.c.

§ 1. Do zachowania elektronicznej formy czynności prawnej wystarcza złożenie oświadczenia woli w postaci elektronicznej i opatrzenie go
kwalifikowanym podpisem elektronicznym.

§ 2. Oświadczenie woli złożone w formie elektronicznej jest równoważne z oświadczeniem woli złożonym w formie pisemnej.

Za zgodność
z oryginałem



* Weryfikację poprawności danych w niniejszym zaświadczeniu można sprawdzić za pomocą numeru weryfikacyjnego zaświadczenia na
stronie Polskiej Izby Inżynierów Budownictwa www.piib.org.pl lub kontaktując się z biurem właściwej Okręgowej Izby Inżynierów
Budownictwa.

Starostwo Powiatowe
w Pruszkowie (32)
Wydział Architektury
ul. Drzymały 30, 05-800 Pruszków 47

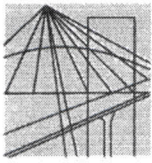

Mazowiecka Okręgowa Izba Inżynierów Budownictwa
Okręgowa Komisja Kwalifikacyjna
sygn. akt. MAZ/7131-7132/198/16/E

Warszawa, dnia 28 grudnia 2016 r.

DECYZJA

Na podstawie art. 24 ust.1 pkt 2 ustawy z dnia 15 grudnia 2000 r. o samorządach zawodowych architektów oraz inżynierów budownictwa (Dz.U. z 2014 r. poz. 1946) i art. 12 ust. 1 pkt 1 - 5, ust. 2, 3 i 4c pkt 3, art. 13 ust. 1, 3 i 4, art. 14 ust. 1 pkt 4 lit. c ustawy z dnia 7 lipca 1994 r. Prawo budowlane (tekst jedn.: Dz.U. z 2016 r., poz. 290) oraz § 10 i 14 ust. 5 rozporządzenia Ministra Infrastruktury i Rozwoju z dnia 11 września 2014 r. w sprawie samodzielnych funkcji technicznych w budownictwie (Dz.U. poz. 1278), po ustaleniu, że zostały spełnione warunki w zakresie przygotowania zawodowego oraz po złożeniu egzaminu na uprawnienia budowlane z wynikiem pozytywnym

Pan mgr inż. Krzysztof Sierpiński
ur. dnia 5 czerwca 1987 roku w Warszawie
otrzymuje

UPRAWNIENIA BUDOWLANE
numer ewidencyjny MAZ/0591/PWBE/16
do projektowania i kierowania robotami budowlanymi
w specjalności instalacyjnej w zakresie sieci, instalacji i urządzeń
elektrycznych i elektroenergetycznych
bez ograniczeń

UZASADNIENIE

W związku z uwzględnieniem w całości żądania strony, na podstawie art. 107 § 4 K.p.a. odstępuje się od uzasadnienia decyzji. Zakres nadanych uprawnień budowlanych wskazano na odwrocie decyzji.

Pouczenie



Od niniejszej decyzji służy odwołanie do Krajowej Komisji Kwalifikacyjnej Polskiej Izby Inżynierów Budownictwa w Warszawie, za pośrednictwem Okręgowej Komisji Kwalifikacyjnej Mazowieckiej Okręgowej Izby Inżynierów Budownictwa w terminie 14 dni od daty jej doręczenia.

Skład orzekający Okręgowej Komisji Kwalifikacyjnej:

dr hab. inż. Eugeniusz Koda, prof. nadzw.

mgr inż. Irena Churska

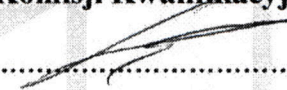
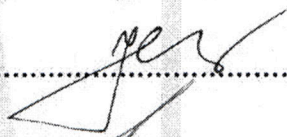
mgr inż. Krzysztof Karol Booss

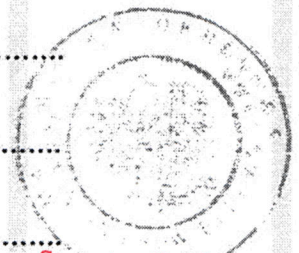

Starostwo Powiatowe
w Pruszkowie (32)
Wydział Architektury
ul. Drzymały 30, 05-800 Pruszków

Uprawnienia budowlane nadane

Panu mgr inż. Krzysztofowi Sierpińskiemu
ur. dnia 5 czerwca 1987 roku w Warszawie

numer ewidencyjny MAZ/0591/PWBE/16
do projektowania i kierowania robotami budowlanymi
w specjalności instalacyjnej w zakresie sieci, instalacji i urządzeń
elektrycznych i elektroenergetycznych
bez ograniczeń

upoważniają do:

- I. w specjalności instalacyjnej w zakresie sieci, instalacji i urządzeń elektrycznych i elektroenergetycznych do:
- 1) projektowania, sprawdzania projektów architektoniczno-budowlanych i sprawowania nadzoru autorskiego,
 - 2) kierowania budową lub innymi robotami budowlanymi,
 - 3) kierowania wytwarzaniem konstrukcyjnych elementów budowlanych oraz nadzór i kontrolę techniczną wytwarzania tych elementów,
 - 4) wykonywania nadzoru inwestorskiego,
 - 5) sprawowania kontroli technicznej utrzymania obiektów budowlanych,
- w odniesieniu do obiektu budowlanego takiego jak: sieci, instalacje i urządzenia elektryczne i elektroenergetyczne, w tym kolejowe, trolejbusowe i tramwajowe sieci trakcyjne, sieci trakcyjne metra, wraz z instalacjami i urządzeniami technicznymi zasilania, w tym kolejowej, trolejbusowej i tramwajowej sieci trakcyjnej, sieci trakcyjne metra oraz elektrycznego ogrzewania rozjazdów;
- II. w specjalności instalacyjnej w zakresie sieci, instalacji i urządzeń elektrycznych i elektroenergetycznych, do sporządzania projektu zagospodarowania działki lub terenu.

Skład orzekający Okręgowej Komisji Kwalifikacyjnej:

dr hab. inż. Eugeniusz Koda, prof. nadzw.

mgr inż. Irena Churska

mgr inż. Krzysztof Karol Booss

Otrzymują:

1. Pan Krzysztof Sierpiński
ul. Zagrodowa 36
96-321 Oddział,
2. Okręgowa Rada Mazowieckiej Okręgowej Izby Inżynierów Budownictwa
3. Główny Inspektor Nadzoru Budowlanego
4. a/a

Za zgodność
z oryginałem



Załącznik 2 Zaświadczenia o przynależności Projektanta do Mazowieckiej Okręgowej Izby Inżynierów Budownictwa i o wymaganym ubezpieczeniu OC.

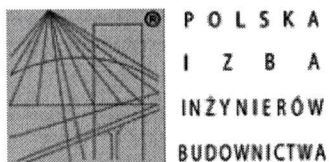

Zaświadczenie
o numerze weryfikacyjnym:
MAZ-AYK-1YV-M55 *

Pan KRZYSZTOF SIERPIŃSKI o numerze ewidencyjnym MAZ/IE/0018/17
adres zamieszkania ul. 3 MAJA 32 / 11, 05-800 PRUSZKÓW
jest członkiem Mazowieckiej Okręgowej Izby Inżynierów Budownictwa i posiada wymagane
ubezpieczenie od odpowiedzialności cywilnej.
Niniejsze zaświadczenie jest ważne od 2023-02-01 do 2024-01-31.

Zaświadczenie zostało wygenerowane elektronicznie i opatrzone bezpiecznym podpisem elektronicznym
weryfikowanym przy pomocy ważnego kwalifikowanego certyfikatu w dniu 2023-01-02 roku przez:

Roman Lulis, Przewodniczący Rady Mazowieckiej Okręgowej Izby Inżynierów Budownictwa.

Zgodnie z art. 78¹ K.c.

§ 1. Do zachowania elektronicznej formy czynności prawnej wystarczy złożenie oświadczenia woli w postaci elektronicznej i opatrzenie go
kwalifikowanym podpisem elektronicznym.

§ 2. Oświadczenie woli złożone w formie elektronicznej jest równoważne z oświadczeniem woli złożonym w formie pisemnej.

* Weryfikację poprawności danych w niniejszym zaświadczeniu można sprawdzić za pomocą numeru weryfikacyjnego zaświadczenia na
stronie Polskiej Izby Inżynierów Budownictwa www.pilb.org.pl lub kontaktując się z biurem właściwej Okręgowej Izby Inżynierów
Budownictwa.

Starostwo Powiatowe
w Pruszkowie (32)
Wydział Architektury
ul. Drzymały 30, 05-800 Pruszków

Za zgodność
z oryginałem

