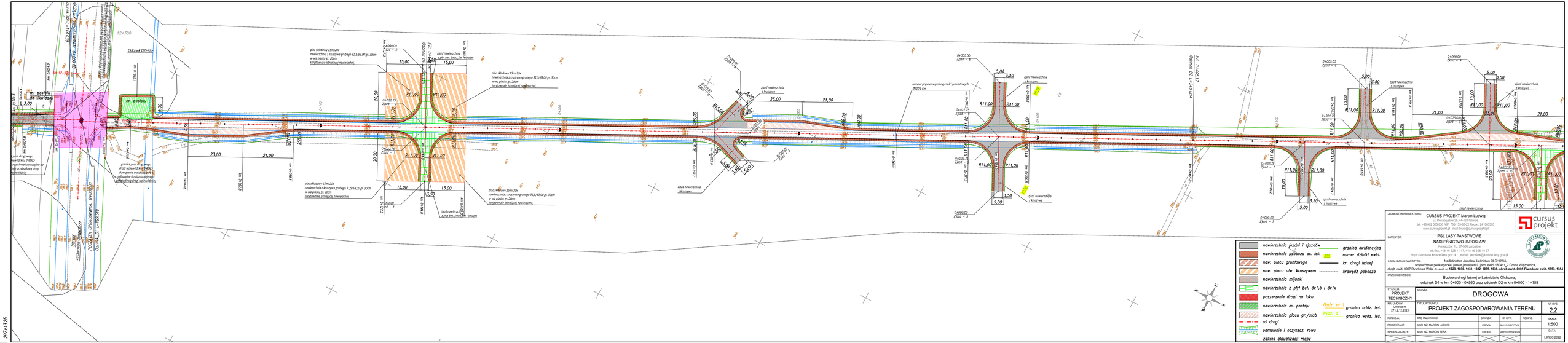

nawierzchnia jezdni i zjazdów		granica ewidencyjna	
nawierzchnia pobocza dr. les.	300	numer działki ewid.	
nawierzchnia placu gruntowego		kr. drogi leśnej	
nawierzchnia placu utw. kruszywem		krawędź pobocza	
nawierzchnia mijanki			
nawierzchnia z płyt bet. 3x1,5 i 3x1x			
poszerzenie drogi na łuku			
nawierzchnia m. postoju	Oddz. nr 1	granica oddz. les.	
nawierzchnia placu gr./stab	Wydz. o	granica wydz. les.	
oś drogi			
odmulenie i oczyszcz. rowu			
zakres aktualizacji mapy			

JEDNOSTKA PROJEKTOWA: CURSUS PROJEKT Marcin Ludwig
ul. Dekabrystów 26, 44-121 Gliwice
tel. +48 602 555 632 NIP: 756-153-65-22 Regon: 241585395
www.cursusprojekt.pl mail: biuro@cursusprojekt.pl

INWESTOR: PGL LASY PAŃSTWOWE NADLEŚNICTWO JAROSŁAW
Konieczna 1L, 37-500 Jarosław
tel./fax. +48 16 628 11 17, +48 16 628 10 97
https://jaroslaw.krosno.lasy.gov.pl e-mail: jaroslaw@krosno.lasy.gov.pl

LOKALIZACJA INWESTYCJI: Nadleśnictwo Jarosław, Leśnictwo OLCHOWA
województwo podkarpackie, powiat jarosławski, gdn. ewid. 180411_2 Gmina Wiązownica,
obręb ewid. 0007 Rybołówka Wisła, dz. ewid. nr. 1029, 1030, 1031, 1032, 1035, 1036, obręb ewid. 0005 Prawda dz. ewid. 1353, 1354

PRZEDSIĘWZIĘCIE: Budowa drogi leśnej w Leśnictwie Olchowa, odcinek D1 w km 0+000 - 0+560 oraz odcinek D2 w km 0+000 - 1+158

STADIUM: PROJEKT TECHNICZNY	BRANŻA: DROGOWA				
NR. UMOWY: Umowa nr 271.2.12.2021	TYTUŁ RYSUNKU: PROJEKT ZAGOSPODAROWANIA TERENU				NR RYS. 2.2
FUNKCJA:	IMIĘ I NAZWISKO	BRANŻA	NR UPR.	PODPIS	SKALA: 1:500
PROJEKTANT:	MGR INŻ. MARCIN LUDWIG	DROGI	SLK/2015/POD/09		
SPRAWDZAJĄCY:	MGR INŻ. MARCIN BERA	DROGI	MAP/2014/POD/09		DATA: LIPIEC 2022

297x1325