

## PROJEKT BUDOWLANY

**OBIEKT :** Budynek gospodarczy blaszany NR 2

**LOKALIZACJA :** Straszyn  
Ul. Jana Pawła II 3  
Działka Nr 147/10; 1921/1

**INWESTOR :** Gmina Pruszcz Gdański  
Ul. Wojska Polskiego 30  
83-000 Pruszcz Gdański

**PROJEKTANT :**

Anna Wątkomska  
Upr. bud. Nr 6247/Gd/94

AB. 6743 ..285.2017.LS.Cz?  
Przyjęto do wiadomości zgłoszone roboty  
budowlane (art. 29 ust. .... 1 ..... pkt. .... 2 .....  
i art. 30 ust. 1 pkt. .... 1 ..... ustawa prawo  
budowlane) i nie wniesiono sprzeciwu  
Pruszcz Gdański, dnia ..04.05.2017r

Luty 2017

Opis techniczny  
budynku gospodarczego nr 2

Inwestor : Gmina Pruszcz Gdański

Adres lokalizacji :

Straszyn ul. Jana Pawła II 3, działka nr 147/10; 1921/1

Dane liczbowe :

**Budynek gospodarczy nr 2**

**Powierzchnia zabudowy : 10,00 x 3,50 = 35,00 m<sup>2</sup>,**

**Powierzchnia użytkowa : 32,74 m<sup>2</sup>,**

**Kubatura 88,40 m<sup>3</sup>.**

Budynek blaszany wolnostojący parterowy, w rzucie prostokątny, z dachem dwuspadowym, w konstrukcji stalowej pokrytej blachą trapezową ocynkowaną T35, niepołączony trwale z gruntem, posadowiony na płytach żelbetowych typu Yomb. Blaszak składa się z 4-ch pomieszczeń gospodarczo-magazynowych połączonych ze sobą wspólnymi ścianami.

**Opis szczegółowy dla budynku nr 2 :**

- (a) fundamenty – po obwodzie blaszaka - płyty żelbetowe typu Yomb 100x75x10cm na podsypce piaskowej gr 10cm, wypełnienie wewnątrz - płyty chodnikowe 50x50x5cm na podsypce piaskowej gr. 15cm,
- (b) ścianyzew. – blacha stalowa trapezowa ocynkowana T35 na konstrukcji ramowej szkieletowej stalowej
- (c) konstrukcja stalowa - rama górna i dolna oraz słupy - stalowe kształtowniki – rura kwadrat 50x50x5 mm, usztywnienia w ścianachzew. iwew. – kątownik 35x35x4mm,
- (d) ściany wew.- przepierzenia z blachy płaskiej ocynkowanej gr. 0,55mm na kątownikach stalowych 35x35x4mm,
- (e) Konstrukcje stalowa z kształtowników stalowych - malowane antykorozyjnie i 2x farbą olejną,
- (f) dach dwuspadowy – pokrycie - blacha stalowa trapezowa ocynkowana T35 na łątach drewnianych ułożonych na dźwigarkach stalowych z kształtowników stalowych kątownik 35x35x4mm
- (g) drzwi zewnętrzne – stalowe ramowe ze wzmocnieniem krzyżowym, pokryte blachą płaską ocynkowaną, ze skoblem na kłódkę,
- (h) instalacje wewnętrzne : bez instalacji wewnętrznych,
- (i) przyłącza do budynku : bez przyłączy.

Anna Warakomska

Upr. bud. N/ 147/10/94

MAPA DO CELÓW INFORMACYJNYCH  
 obr. Straszyn 0016, ark. 3: dz. 147/10, 1921/1  
 Sekcje mapy: 6.219.25.19.3.4; 6.219.25.19.3.2; 6.219.25.19.4.3; 6.219.25.19.4.1

SKALA 1:500

STAROSTWO POWIATOWE  
 w Pruszczu Gdańskim  
 Wojska Polskiego 16  
 WYDZIAŁ GEODEZJI, KARTOGRAFII I KARTOGRAFICZNEJ  
 POWIATOWY OŚRODEK DOKUMENTACJI

kto wykorzystuje materiały zasobu bez wymaganej licencji lub niezgodnie z warunkami licencji lub udostępnia je wbrew postanowieniom licencji osobom trzecim, podlega karze pieniężnej w wysokości dziesięciokrotności opłaty za udostępnienie tych materiałów - Prawo geodezyjne i kartograficzne (Dz.U.2015.520 z 2015.04.14 z późn. zm.)

43/17 6642.829.2017

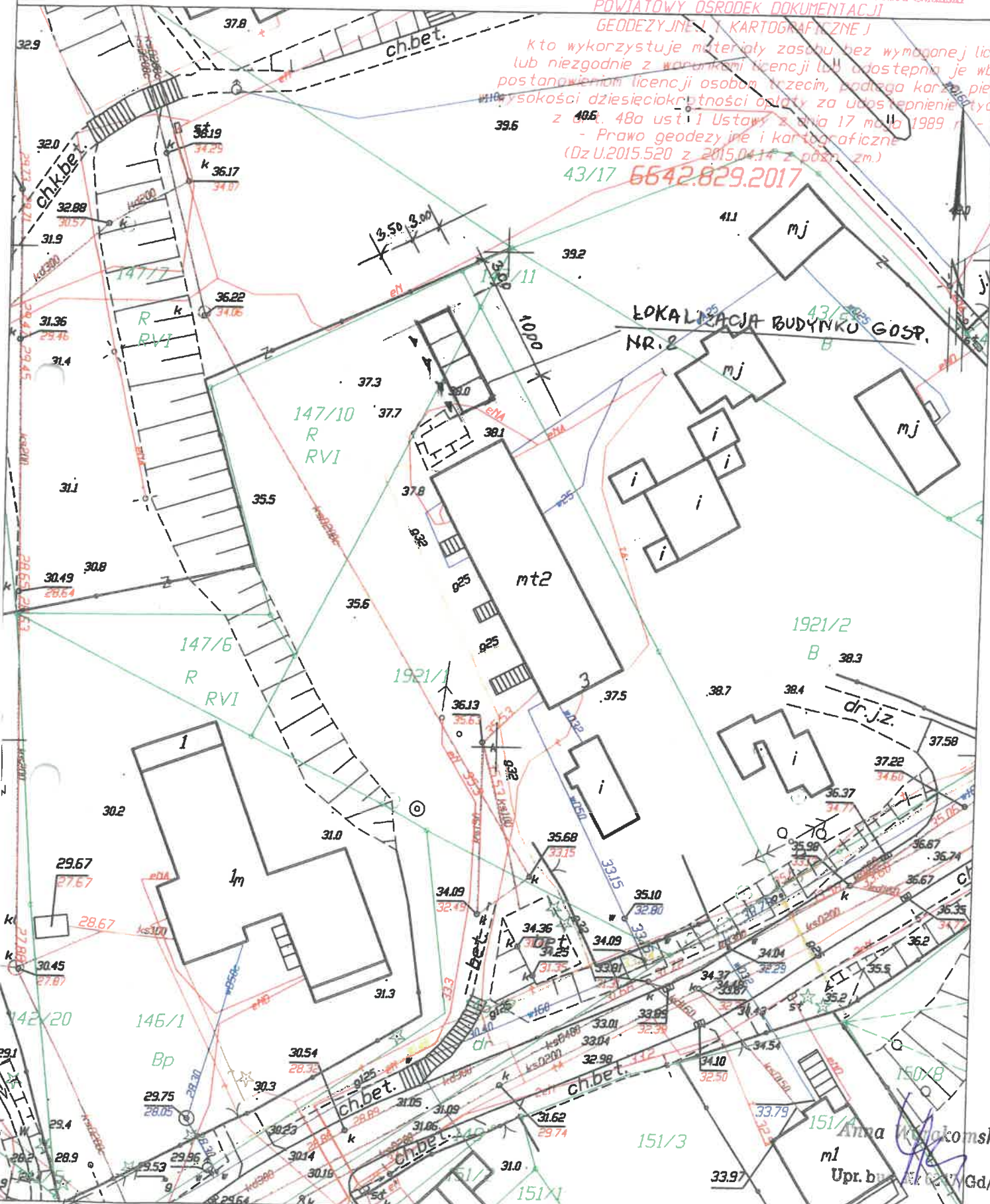

LOKALIZACJA BUDYNKU GOSP. NR.2

1921/2 B

147/6 R RVI

147/10 R RVI

142/20 Bp

151/3

151/1

150/8

Anna Kujalska  
 Upr. bud. Gd/94

Pruszcz Gdański dn. 24.02.2017

Anna Warakomska

Upr. bud. Nr: 6247/G394

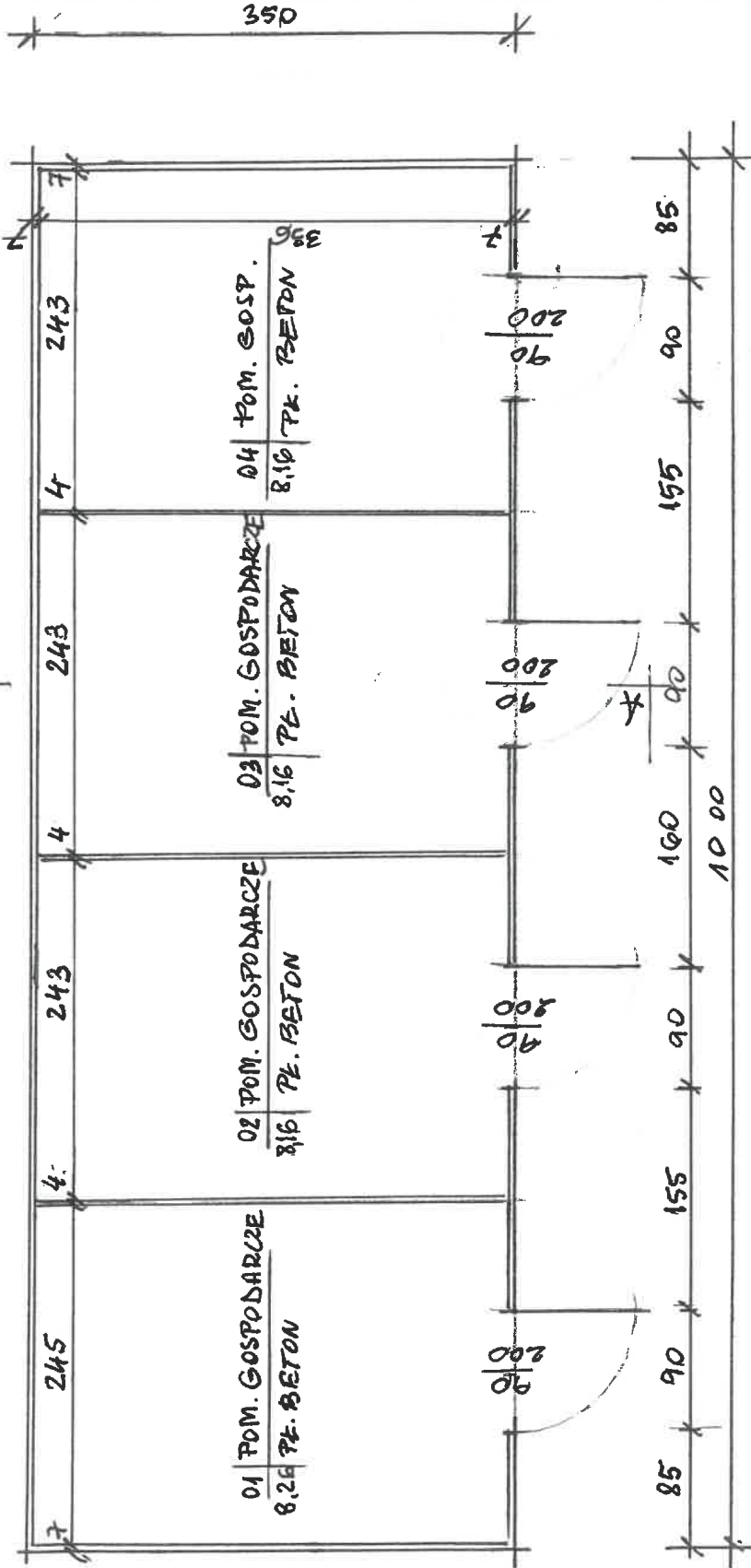

RZUT PARTERU

SKALA 1:50

# RZUT DACHU

SKALA 1:50

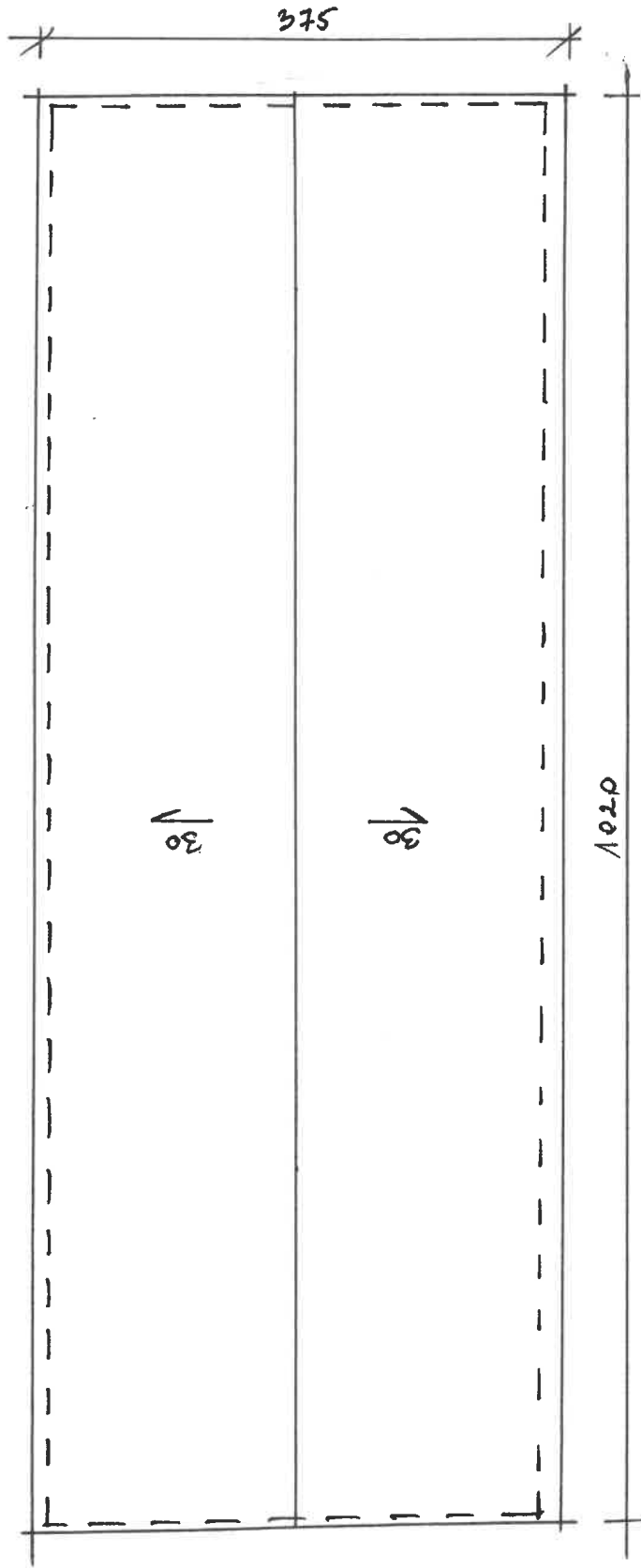

STANOWISKO INŻYNIEROWE

Anna W. Wiatomska

Anna Wiatomska

Upr. bud. Nr 1220d/94



# PRZEKROJ A-A

SKALA 1:50

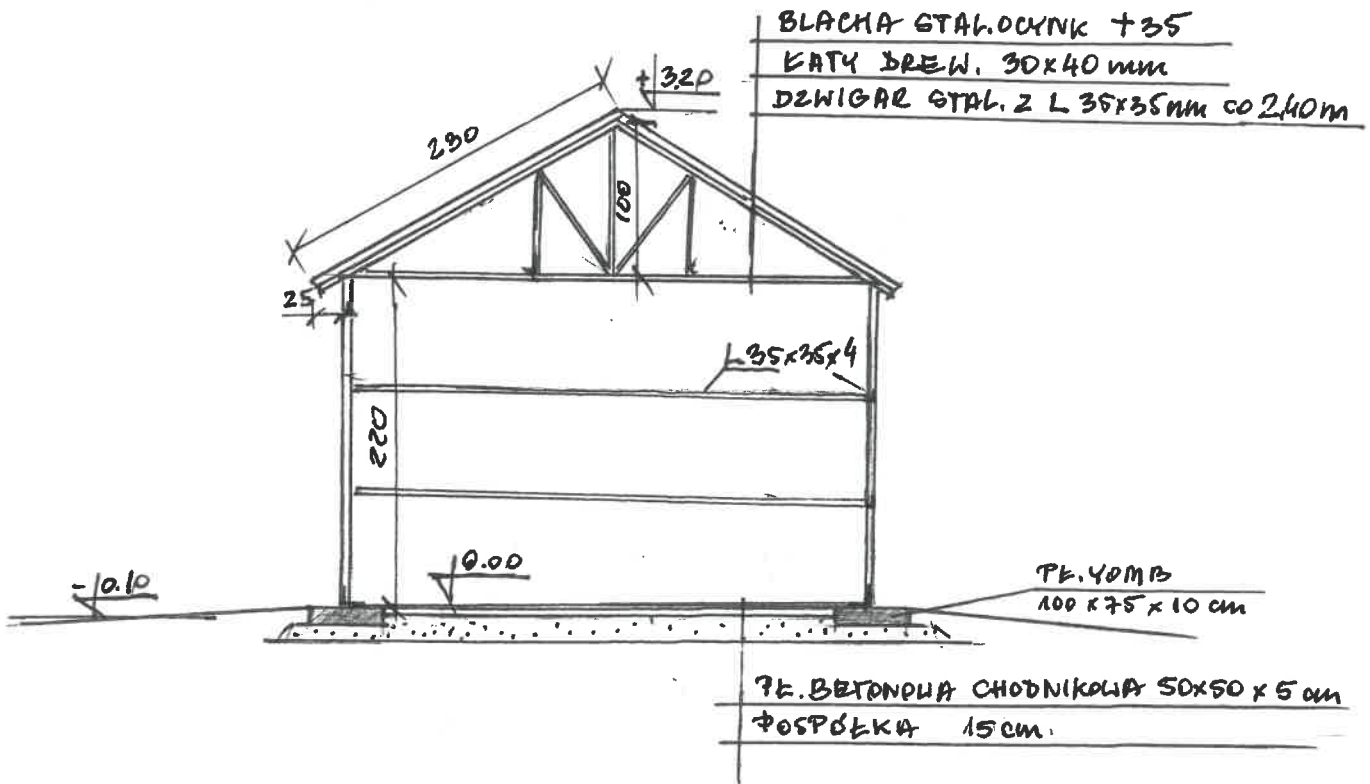

Anna Wajakomska

Upr. bud. Nr 6277/Gd/94

Anna Maria Jankowska

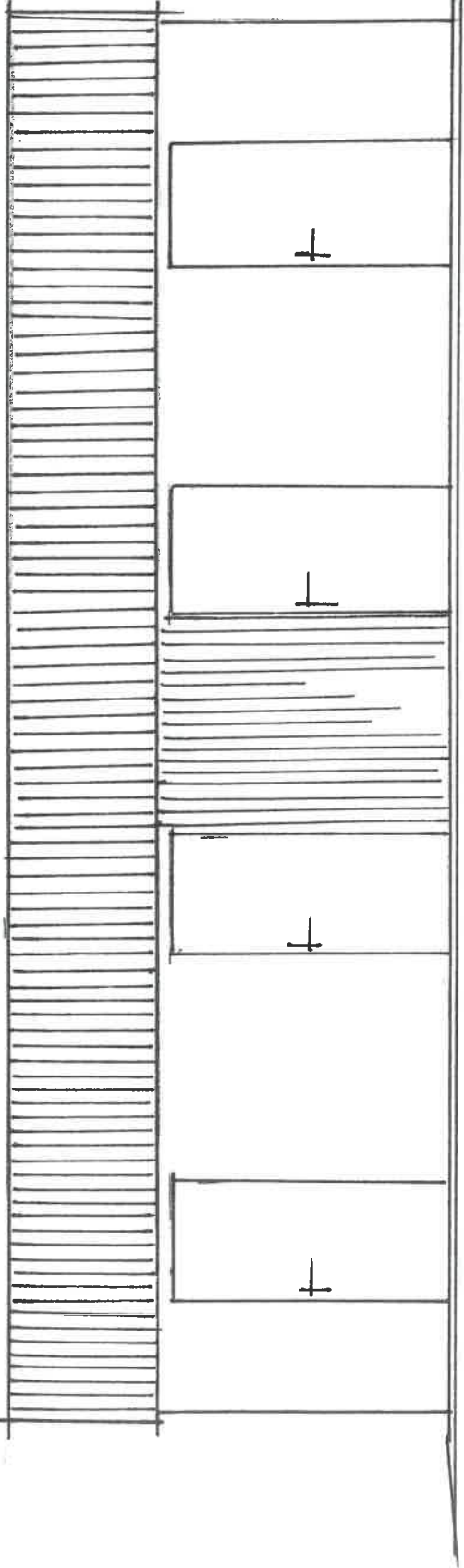

ELEWACJA ZACH.

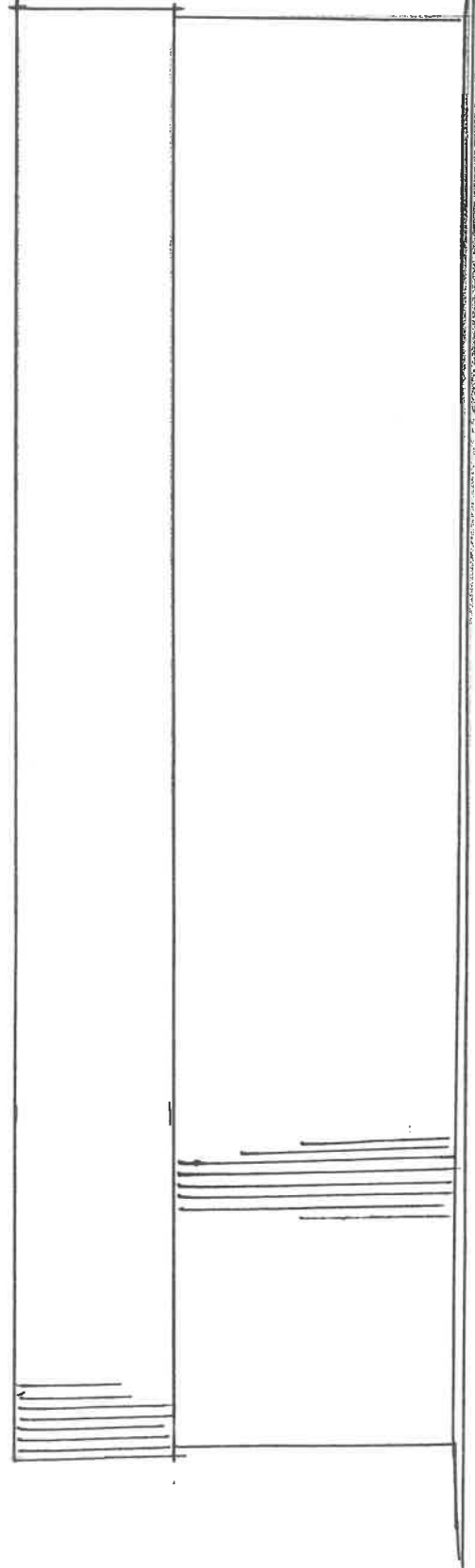

ELEWACJA WSCH.

SKALA 1:50

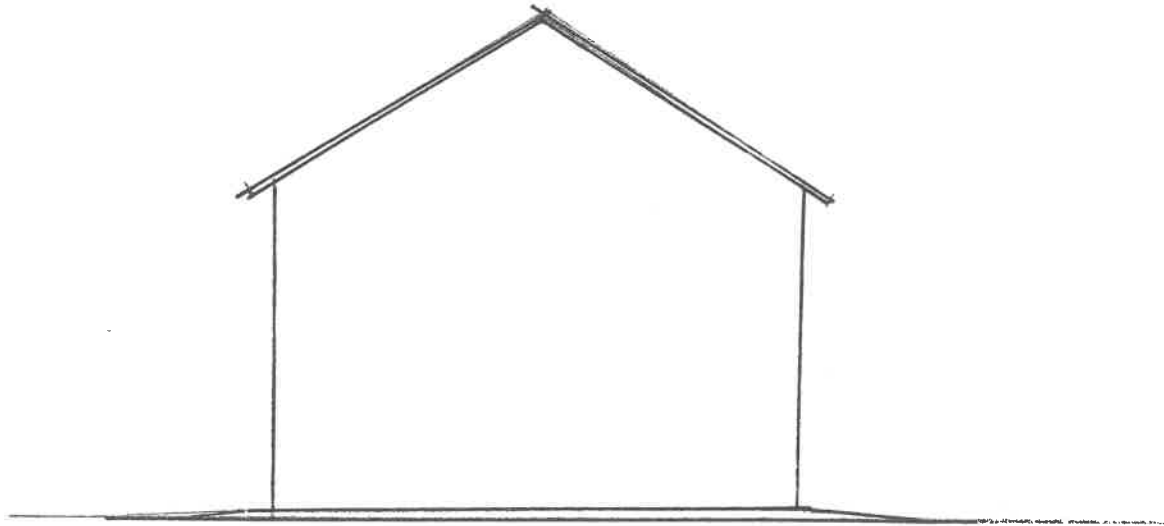

ELEWACJA ΦFN

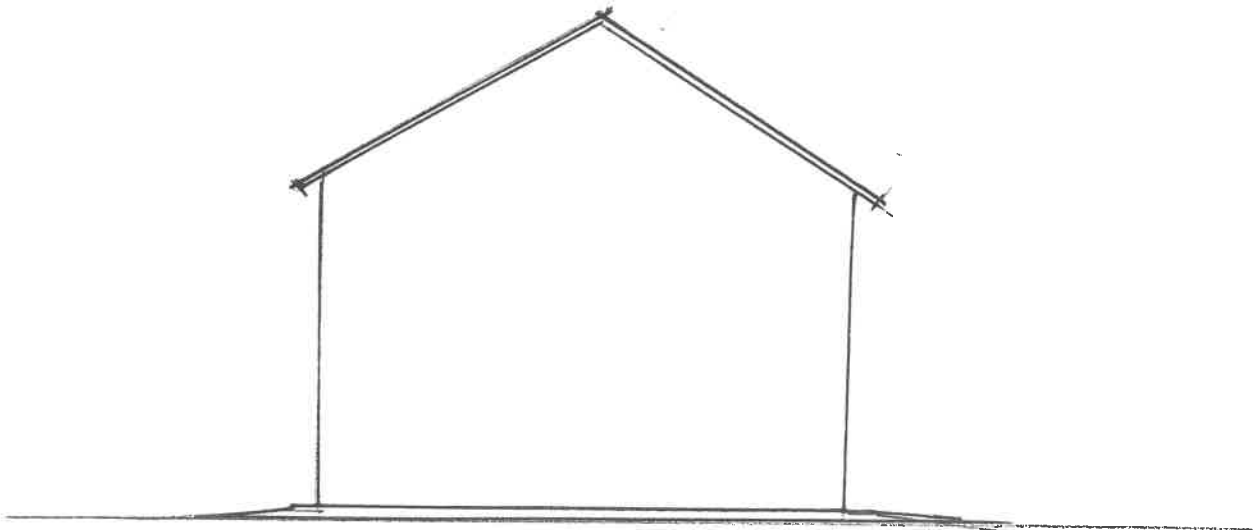

ELEWACJA ΦEB

SKALA 1:50

Anna *[Signature]* Marakomska  
Upr. bud. Nr 6247/Gd/94