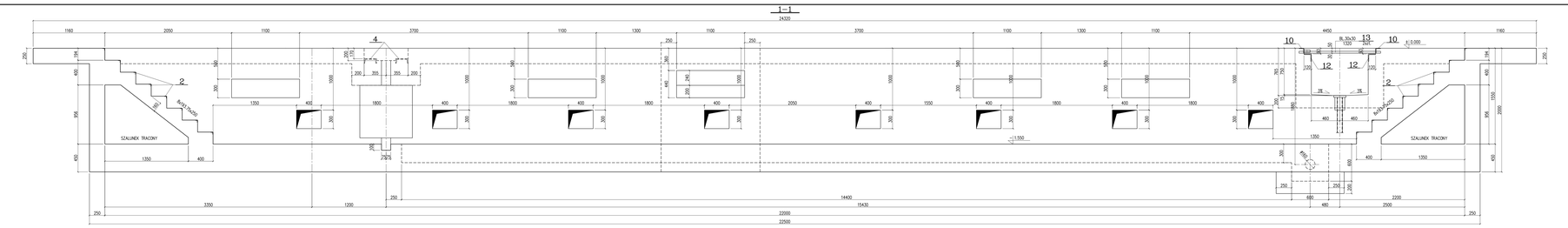

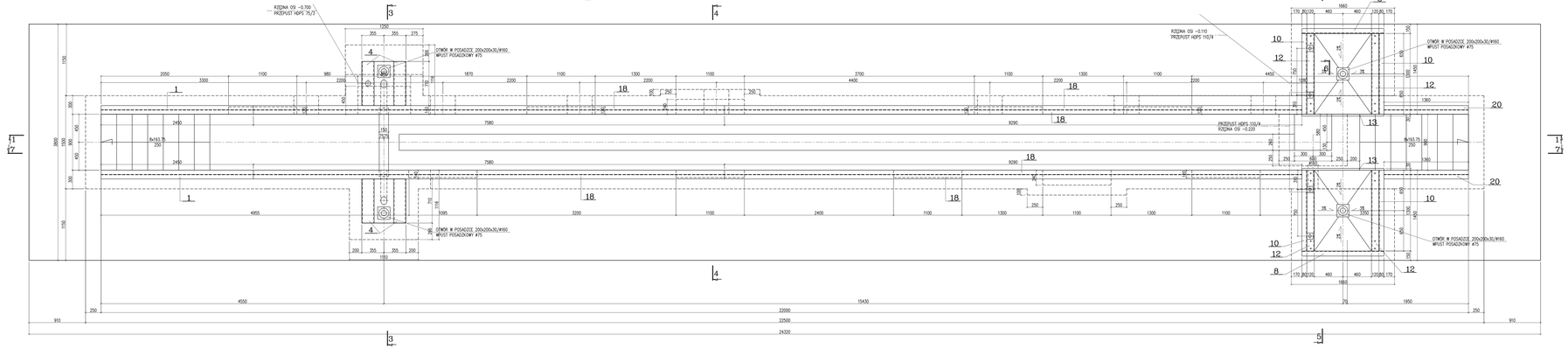

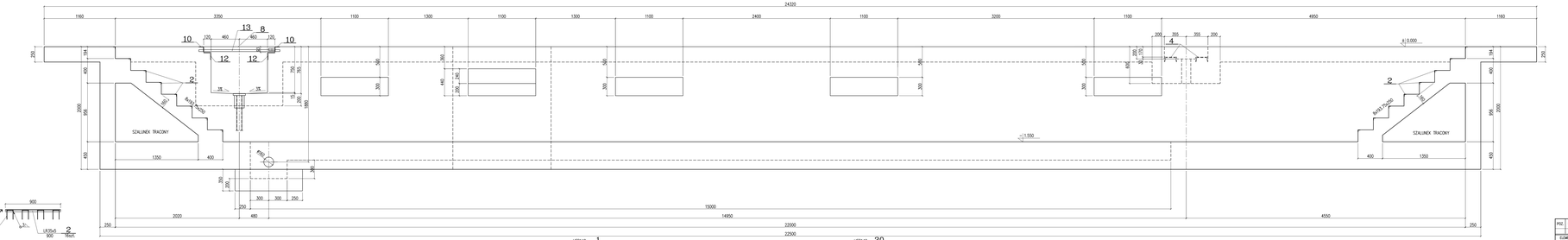

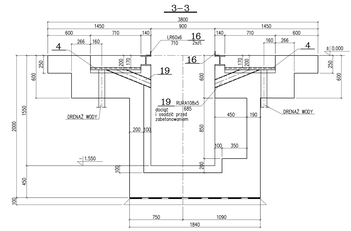

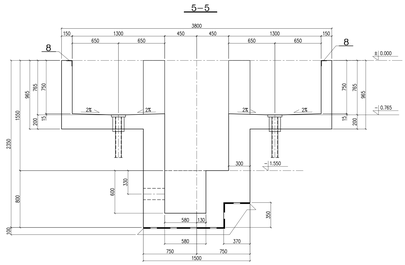

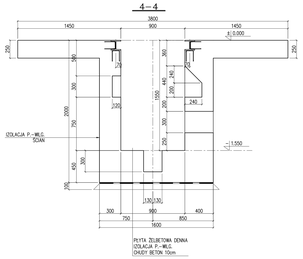

POZ.	LICZBA [szt.]	OPIS	DŁUGOŚĆ [mm]	CIĘŻAR JEDN. [kg]	CIĘŻAR 1 szt. [kg]	CIĘŻAR CAŁKOWITY [kg]	MATERIAŁ	UWAGI
ELEMENT KL-1.04 – 1 szt.								
1	2	HEB140	2450	33,7	82,6	165,1	S235JR	
2	14	L45x5	900	3,6	2,3	31,4	S235JR	
3	355	PRET10	400	0,6	0,3	85,2	S235JR	
4	4	C200	710	25,3	18,0	71,9	S235JR	
5	16	PRET10	450	0,6	0,3	4,3	S235JR	
6	2	LRB04	1320	7,3	9,7	19,3	S235JR	
8	50	PRET10	300	0,6	0,3	15,0	S235JR	
10	4	LRB04	1300	7,3	9,5	38,0	S235JR	
11	4	BL40x100	100	31,4	3,1	12,6	S235JR	
12	4	LR120x10	1300	18,2	23,7	94,8	S235JR	
13	2	BL30x30	1320	7,1	9,3	18,7	S235JR	
16	2	LRB04	710	5,4	3,8	7,7	S235JR	
17	2	HEB140	7580	33,7	255,5	510,9	S235JR	
18	2	HEB140	9290	33,7	313,1	626,1	S235JR	
19	2	RURA150x5	685	12,7	8,7	17,4	S235JR	
20	2	HEB140	1360	33,7	45,8	91,7	S235JR	
			RAZEM [kg]			185,9		
								≈ 1szt. = 185,9
								TOTAL: 185,9
21	1	BLACH I ELEMENTY POMOCNICZE (±10%)				18,6		≈ 1szt. = 18,6
								TOTAL: 18613

USUNIĘTO POZ. 6, 7, 14, 15
NOWA POZ. 20
ZMIANA DŁUGOŚCI POZ. 1 (ścięcenie o 440mm)
ZMIANA ILOŚCI SZTUK POZ. 9

UWAGA:
WCZYTAĆ SIĘ PODLEJŚCIA INSTALACJI WYKONAĆ PRZED BETONOWANIEM
WG PROJEKTU INSTALACJI

Uwagi!
1. Wszystkie wymiary sprawdzić na budowie, w razie wystąpienia innych warunków niż wyrażone w projekcie, należy wezwać projektanta.
2. Wszystkie wymiary podano w świetle wykończonych ścian (PN ISO).
3. Rysunki należy rozpatrywać integralnie z projektami branżowymi
4. Wymiary wszystkich otwor podano jako świetlo użytkowe przejścia po montażu wykończenia (np. montaż ocieplenia, montaż ościeżnic, montaż elementy wyposażenia stałej i ich obudowy (obrzeża szer. i wys.)
5. Projekt wykonawczy należy rozpatrywać integralnie z projektem budowlanym m.in. w zakresie dokumentów formalnych i wymagających z nich obowiązków Wykonawcy.

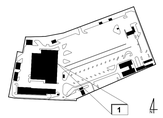

Fundusze Europejskie
Infrastruktura i Środowisko

Unia Europejska
Fundusz Spójności

TERRABUD PL spółka z ograniczoną odpowiedzialnością Sp. K.
e-mail: biuro@terrabud-pl.pro.onetbuzz.pl
Kalosze, ul. Oliwicka 226, 40-861
tel. (032) 259 01 41, 259 30 00 faks: (032) 259 01 42
NIP 645-23-18-615

INWESTOR: **Przedsiębiorstwo Komunikacji Miejskiej Sp. z o. o. 43-100 Tychy ul. Towarowa 1**	NUMER: **005SOF** DATA: LISTOPAD 2018
TYTUŁ I NAZWA PROJEKTU: **Budowa, przebudowa i rozbiórki obiektów budowlanych, infrastruktury technicznej i drogowej zajezdni Przedsiębiorstwa Komunikacji Miejskiej Sp. z o.o.**	BRANŻA: KONSTR.-BUDOWL. TYTUŁ/ROLA: PROJEKT WYKONAWCZY
TYTUŁ RYSUNKU: **KANAŁ: KAN-09 RYSUNEK SZALUNKOWY**	**K/01/111**
SKALA: **1:20**	

PROJEKTANT:	mgr inż. Andrzej ŚLĘZAK	UPR. ZAWODOWE:	UA/0010/POOM/08
SPRAWDZAŁ:	mgr inż. Andrzej ŚLĘZAK	UPR. ZAWODOWE:	UA/0010/POOM/08
OPRACOWAŁ:	mgr inż. Hanna RLAKOW		
SPRAWDZIŁ:	mgr inż. Andrzej ŚLĘZAK	UPR. ZAWODOWE:	UA/0010/POOM/08

A0×1,5