



**Polska Spółka Gazownictwa sp. z o.o.**  
**Oddział Zakład Gazowniczy w Bydgoszczy**  
ul. Jagiellońska 42, 85-097 Bydgoszcz  
tel. 52 328 51 01, faks 52 328 51 02

**Dział Zarządzania Majątkiem Sieciowym**  
ul. Jagiellońska 42, 85-097 Bydgoszcz  
uzgodnienia.bydgoszcz@psgaz.pl

## **UZGODNIENIE NR 0969/BR/ZTI/2018** **z dnia: 2018-02-14**

Zadanie: Budowa kompleksu sportowego

Opracowanie: Projekt zagospodarowania terenu

Miejscowość: Inowrocław (gm. m. Inowrocław)

Adres: ul. Długa- Bolesława Krzywoustego

Projektant: Rafał Młynarczyk, upr. nr: KUP/0114/POOD/14

Inwestor: Miasto Inowrocław F.D.Roosevelta 88-100 Inowrocław

**Opracowanie jw. UZGADNIA SIĘ.**

Warunki uzgodnienia zawarto na drugiej stronie.

Warunki uzgodnienia:

1. Przedłożona mapa, potwierdzona pieczęcią PSG stanowi integralną część uzgodnienia.
2. Uzgodnienie jest ważne przez okres 24 miesięcy od daty jego wydania.

Pieczęć i podpis:  Stowarzyszenie Ewidencji Działalności i Uzgodnień

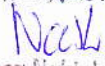
  
Tomasz Makieński

Osoba do kontaktu: Marcin Kaplar (marcin.kaplar@psgaz.pl)

Województwo: kujawsko-pomorskie  
Powiat: inowrocławski  
Jednostka ewidencyjna: 040701\_1 Inowrocław - M  
Dłbręb: 0006, Inowrocław Dłbr. 6  
Arkusz: 73

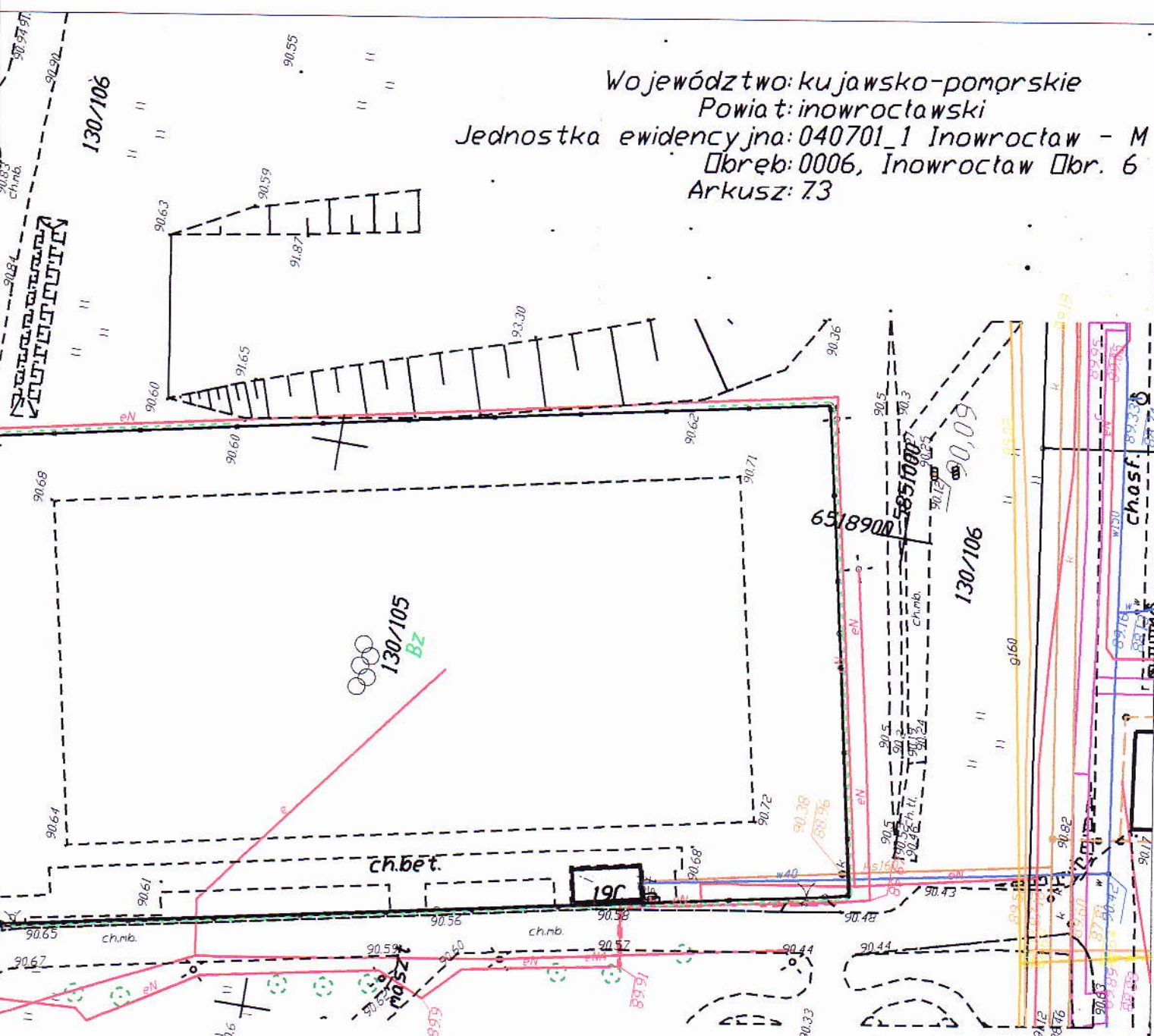

Polska Spółka Gazownictwa sp. z o.o.  
ul. Krucza 6/14, 00-537 Warszawa

Oddział Zakład Gazowniczy w Bydgoszczy  
ul. Jagiellońska 42, 85-097 Bydgoszcz  
tel. 52 328 51 01, faks. 52 328 51 02  
NIP 525 24 96 411  
KRS-0000374001 REGON 142739519

## LEGENDA

- Nawierzchnia syntetyczna - boisko do streetballa
- Nawierzchnia piaskowa - boisko do siatkówki
- Nawierzchnia z kostki betonowej
- Ławki
- Humusowanie z obsianiem trawą
- Ogródzenie betonowe 8x30 cm
- Płkochwył o wysokości 4 m
- Ogródzenie panelowe wys. 1,2 m z furtką
- Drzewa do wycinki

20% do uzgodnienia  
09.09.13R/211/2018  
e. Olma 14.02.2018.

Zakład Usług Technicznych  
Czesław Młynarczyk  
ul. gen. Taczaka 5, 88-300 Mogilno  
tel. 606 678 854, NIP 557-102-27-30

Inwestor	<b>MIASTO INOWROCŁAW</b> ul. Roosevelta 36, 88-100 Inowrocław		
Obiekt	Budowa kompleksu sportowego pomiędzy ulicą Długą a Bolesława Krzywoustego w Inowrocławiu.		
Tytuł rysunku	Projekt zagospodarowania terenu.		
Projektant	mgr inż. Rafał Młynarczyk uprawnienia budowlane do projektowania bez ograniczeń w specjalności inżynierii drogowej nr KUP/0114/P/000/14		
Data	15.01.2018 r.	Skala	1:500 Rys. nr 2



Mapę sporządzono bez sprawdzania  
obciążeń służebnościami gruntowymi.  
Ks.rob. 042/2017 ID: 6640.777.2017  
ukt.wsp. 2000, ukt.odniesienia "Amsterdam"

GEOJARPOL - Geodezja - Kartografia  
Jarosław Pawełczyk - upr. nr 8423  
88-100 Inowrocław, Dłuczarskiego 2  
tel.: +48 602 151728, geojarpol@gmail.com

