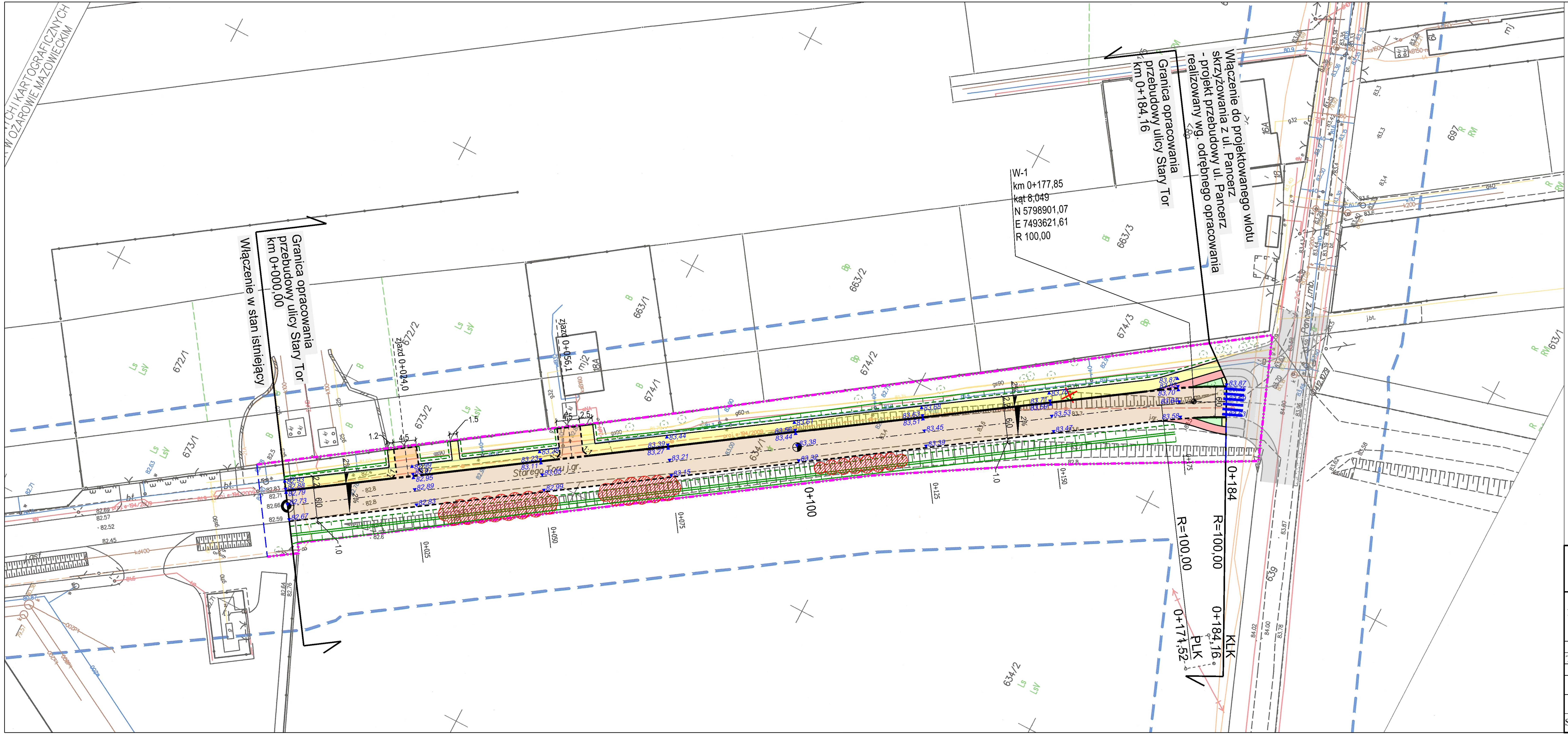

Legenda:

- projektowany krawężnik betonowy wyniesiony 20x30x100cm
- projektowany krawężnik betonowy wtopiony 20x30x100cm
- projektowany opornik betonowy wtopiony 12x25x100cm
- projektowane obrzeże betonowe 8x30x100cm
- granica pasa drogowego
- projektowana oś ulicy
- projektowana nawierzchnia z bitumiczna
- projektowany chodnik dla pieszych z betonowej kostki brukowej koloru szarego, gr. 6 cm
- projektowana ścieżka rowerowa o nawierzchni z mieszanki mineralno-bitumicznej
- zakres opracowania
- projektowane rowy odwadniające
- projektowane pochylenie poprzeczne jezdni
- projektowane pobocza
- projektowane zjazdy indywidualne o nawierzchni z betonowej kostki brukowej koloru czerwonego, gr. 8 cm
- projektowane rzędne wysokościowe
- istniejące drzewa przeznaczone do usuniącia
- istniejące zarośla do usunięcia

DRO PROJEKT PIOTR PORCZYK
UL. POSŁAŃCÓW 3
04-409 WARSZAWA
TEL. 691945647 WWW.DROPROJEKT.COM.PL

Nazwa i adres obiektu:	**PROJEKT WYKONAWCZY "PRZEBUDOWA ULICY STARY TOR W ŁOMIANKACH NA ODCINKU OD DZ. EW. NR 629/6 DO UL. PANCERZ"**				Nr egz.	
Obiekt:	DROGA				Skala:	1 : 500
Tytuł rysunku:	PLAN SYTUACYJNO-WYSOKOŚCIOWY					
	Imię i nazwisko	Nr uprawnień	Specjalność	Podpis	Nr rys.	2
Projektant:	mgr inż. Piotr Porczyk	MAZ/0175/POOD/11	drogowa		Data:	kwiecień 2018
Opracował:	mgr inż. Andrzej Pawlos		drogowa			
Sprawdzający:	mgr inż. Mariusz Duma	MAZ/0394/POOD/11	drogowa			