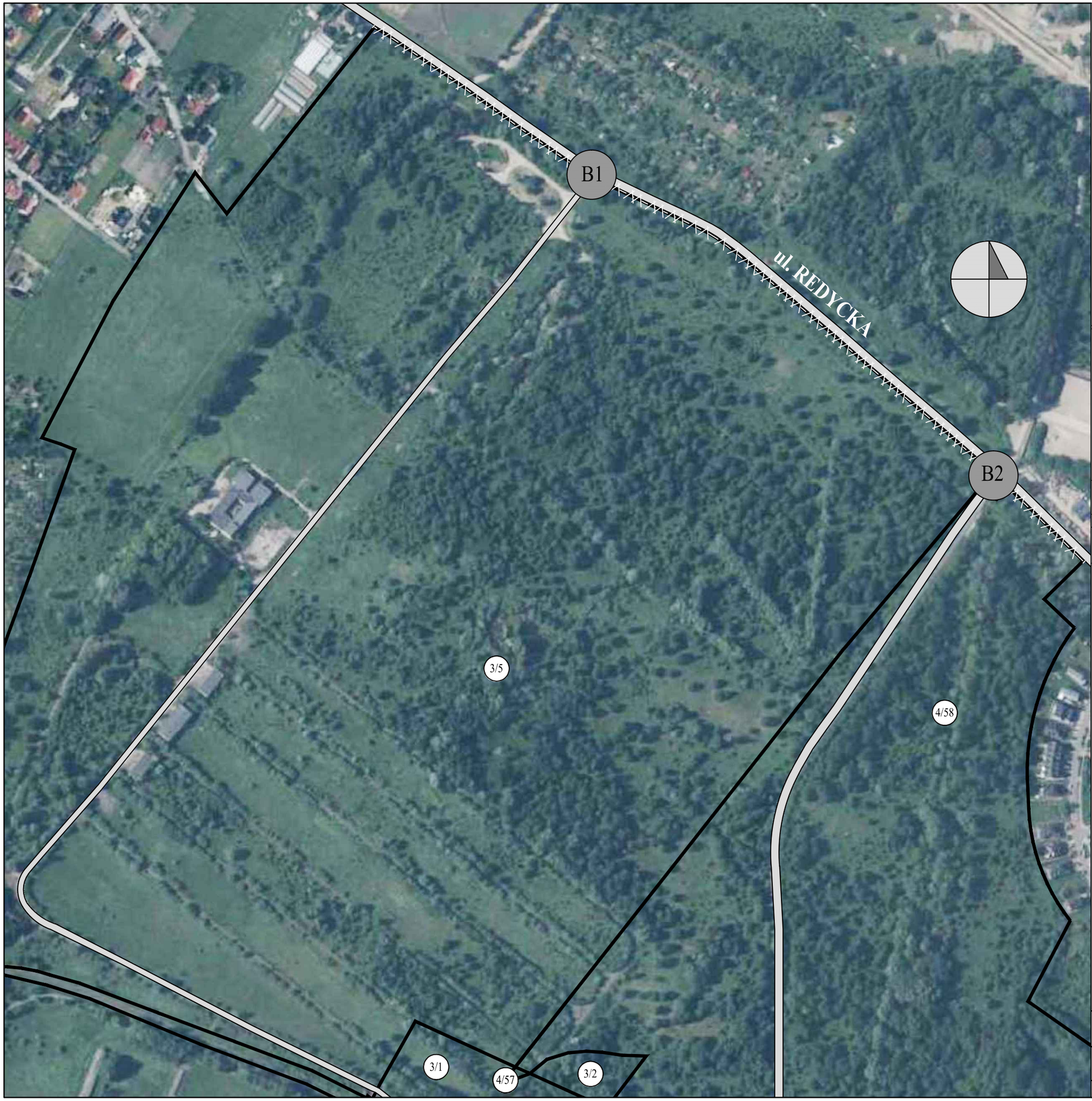

LEGENDA:

- GRANICE DZIAŁEK AWL
- TEREN AWL
- GŁÓWNY WJAZD OD UL. CZAJKOWSKIEGO
- 3/5 - OZNACZENIE DZIAŁEK AWL
- PLANOWANA LOKALIZACJA BRAM
- B1 - OZNACZENIE BRAMY
- ZAKRES NOWEGO OGRODZENIA

Załącznik nr 1

właściciel	AKADEMIA WOJSK LĄDOWYCH imienia generała Tadeusza Kościuszki		
adres	ul. Czajkowskiego 109, 51-147 Wrocław działka nr 3/5, obręb Poświętne; działka nr 4/58, obręb Sołtysowice;	oprac.	Barbara Bielewicz
		data	07/2020
tytuł rys.	AWL-mapa poglądowa lokalizacji ogrodzenia przy ul. Redyckiej		format A3