

Załącznik A 1- opakowania transportowe eksportowe

**Rodzaje skrzyń tekturowych /dla opakowań pojedynczych/
z nadrukiem**

**1. Skrzynia tekturowa mała /pod wypełnienie styropianowe/
(wymiary wewnętrzne [mm] : 240 × 240 × 200)**

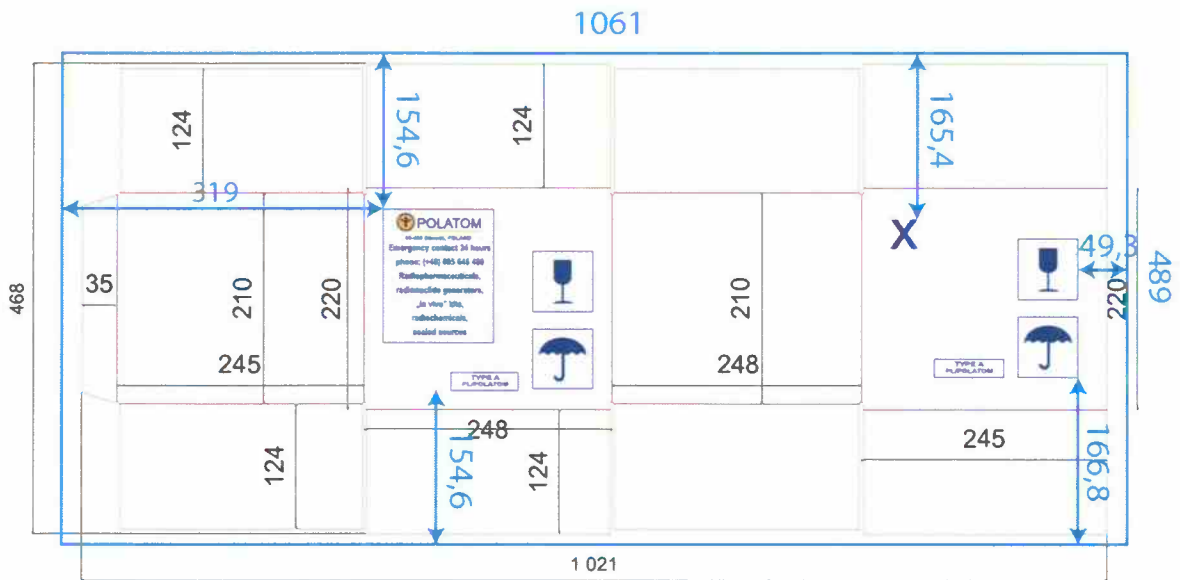
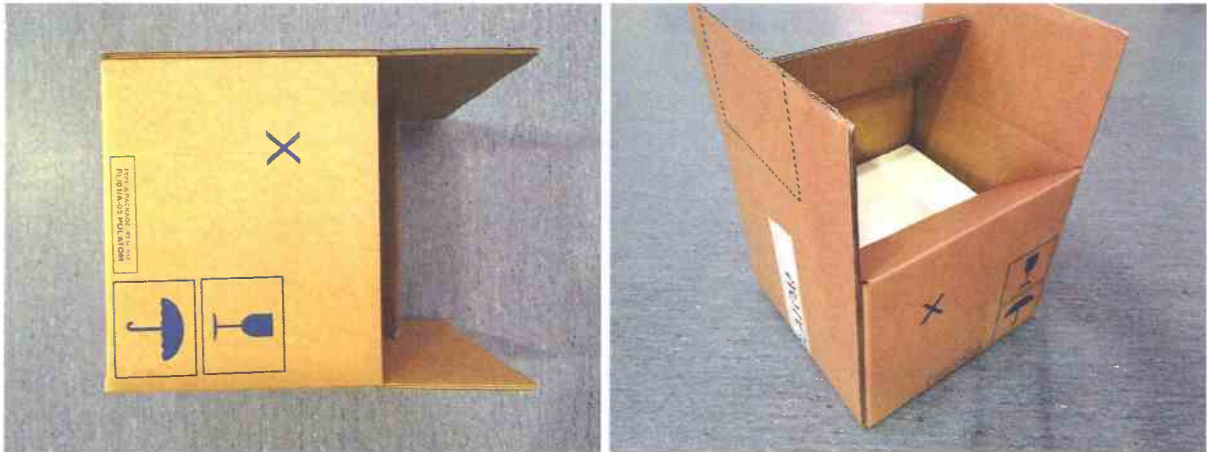

Identyfikator:	nazwa pracy:	poziomy:	liniatura:	wersja:
	Karton mały F19060622	6,35	100 lpi	02
Kolorystyka:	Pantone:	uwagi:		
<input type="radio"/> Cyan <input type="radio"/> Magenta <input type="radio"/> Yellow <input type="radio"/> Black <input type="radio"/> Pantone 1795 C <input checked="" type="radio"/> Pantone 286 C <input type="radio"/> Reflex other		<small>Proszę o sprawdzenie zgodności kolorów przed drukiem. Nie gwarantujemy odwzorowania kolorów w rzeczywistości. Nie należy używać kolorów z tej listy, jeśli nie są one zdefiniowane w specyfikacji kolorystycznej. Nie należy używać kolorów z tej listy, jeśli nie są one zdefiniowane w specyfikacji kolorystycznej.</small>		

2. Skrzynia tekturowa mała
 (wymiary wewnętrzne [mm] : 240 × 240 × 200)
 + kartonowa wkładka profilowana

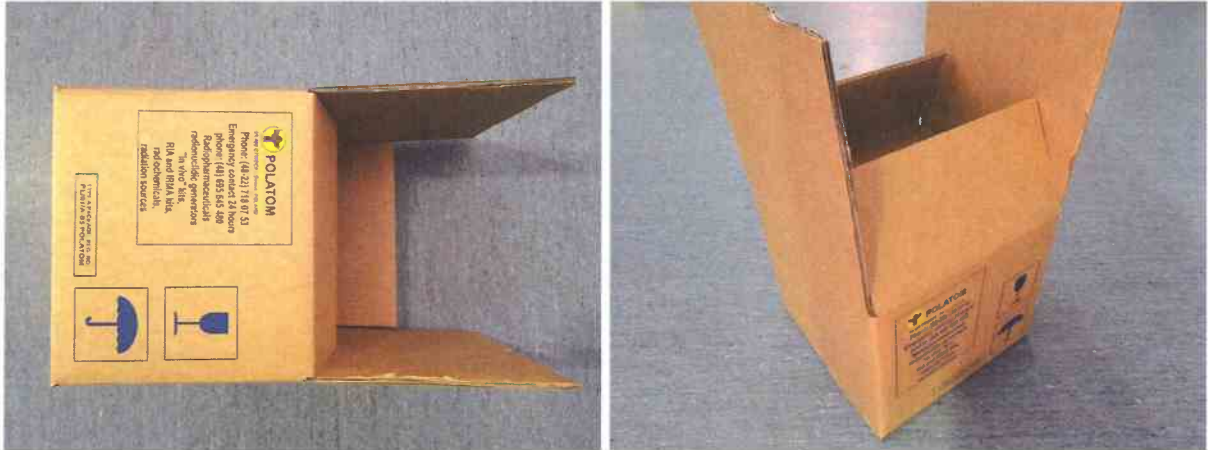

kartonowa wkładka profilowana /wygląd/

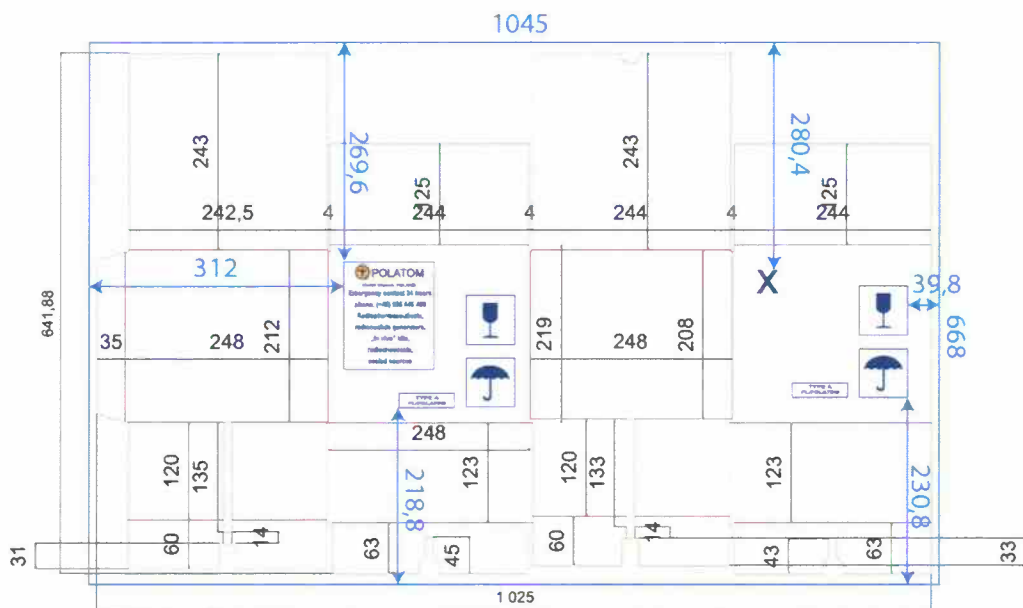
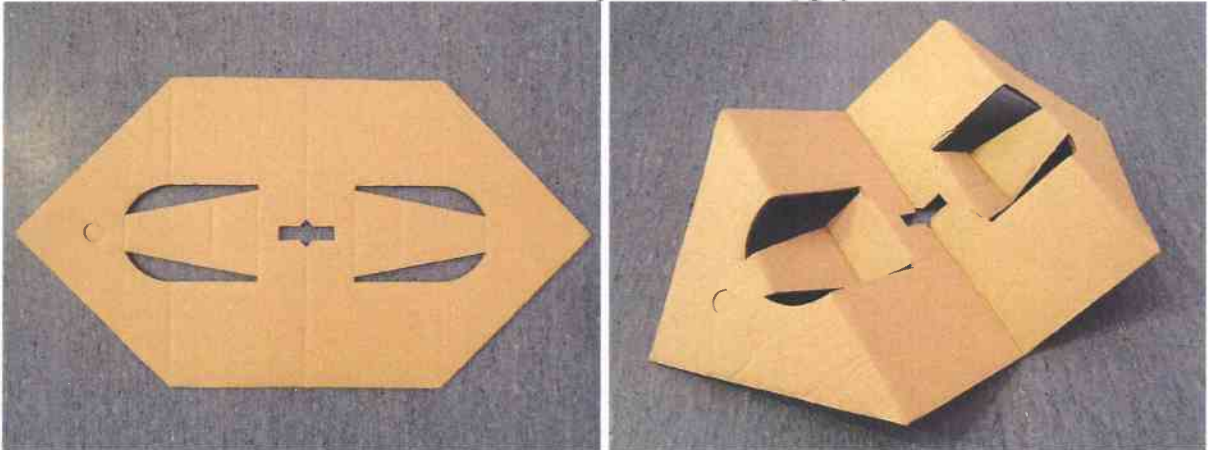

tytuł:	nazwa pracy:	poziomy:	rodzaj:	seria:
	Karton mały F19060611	0	100 lpi	01
skala:	rozmiar:	waga:		
1:1	A4			
0	0			
1	1			
2	2			
3	3			
4	4			
5	5			
6	6			
7	7			
8	8			
9	9			
10	10			

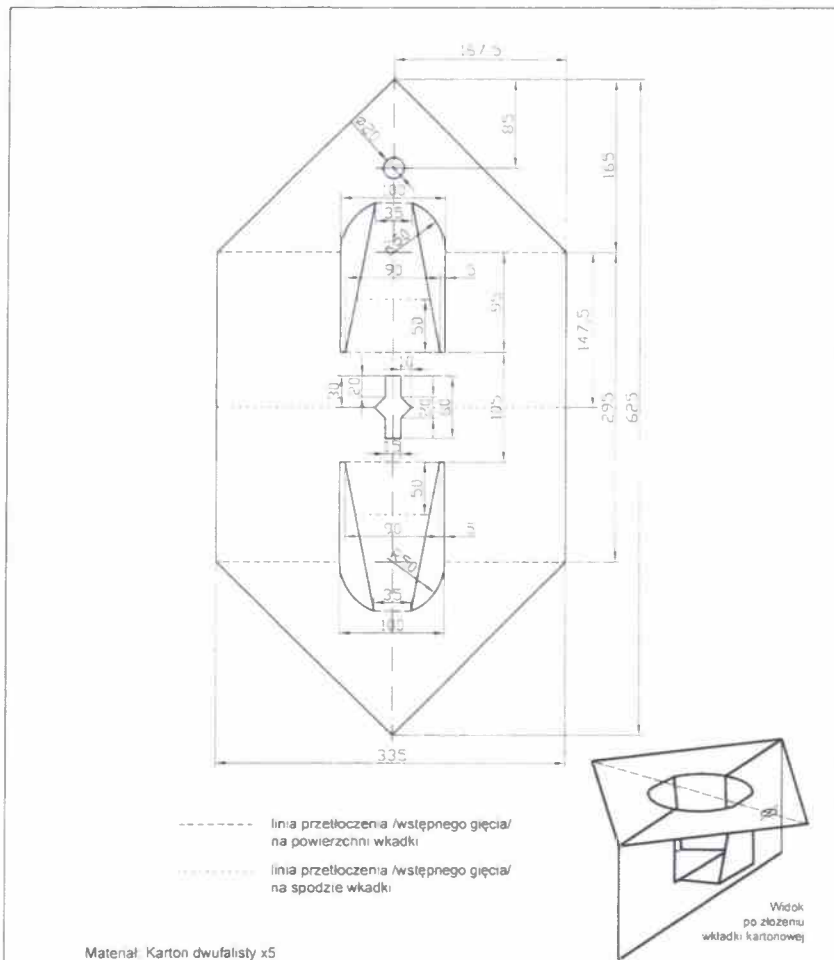

Materiał: Karton dwufalisty x5

Konstr. Kreślił Sprawdził Zatwierdził	Data 04.2019	Nazwisko Piotr Michalczyk	Podpis 	Zastępuje rys. nr	Masa
Nazwa Rysunku Profilowana wkładka kartonowa				Łączna ilość ark.	Nr. arkusza
Podziałka 1 : 4	NARODOWE CENTRUM BADAŃ JĄDROWYCH OŚRODEK RADIOIZOTOPÓW POLATOM 05-400 OTWOCK - ŚWIERK			Nr. Rysunku S.257-0	

3.Skrzynia tekturowa duża (wymiary wewnętrzne [mm] : 280 × 280 × 350)

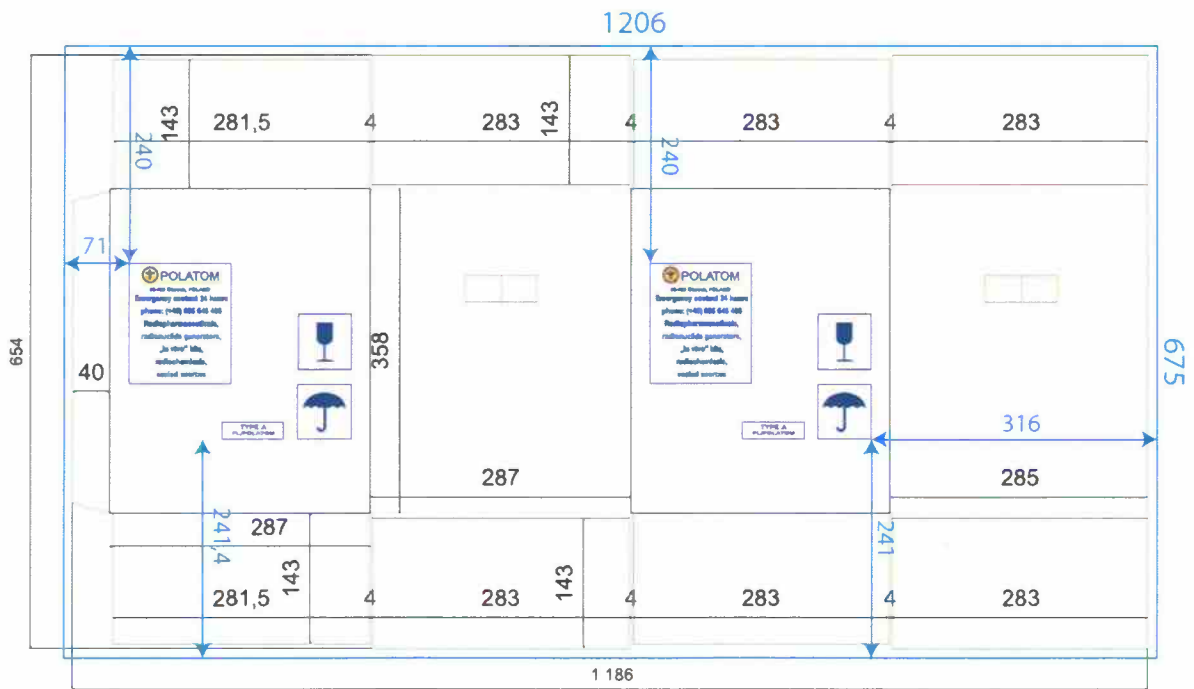
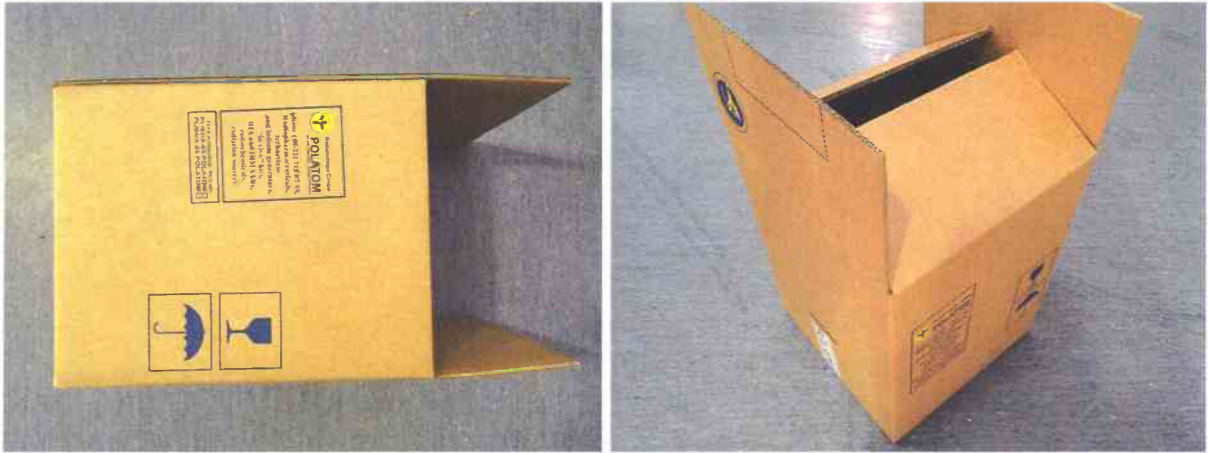

bielik	rozmiar pracy:	połmian	struktur	wersja
	Karton duży F19060624	6,35	100 lpi	01
koloryzacja	farby	ciężko		
<input type="radio"/> Cyan <input type="radio"/> Magenta <input type="radio"/> Yellow <input type="radio"/> Black <input type="radio"/> White <input checked="" type="radio"/> Black <input type="radio"/> Silver <input type="radio"/> Gold				

Rodzaj materiału:

tektura falista

- fala: BC,
- ilość warstw: 5,
- gramatura: 1150 g/m²,
- kolor: szary.

Sposób formowania:

- kartony klejone klejem typu CR (klej stosowany do klejenia tektury i używany w poligrafii).

Nadruk:

- według projektu graficznego zatwierdzonego przez POLATOM,
- w kolorach: żółty i niebieski,