

**LEGENDA:**

-  - projektowane kolumbarium
-  - projektowana powierzchnia utwardzona
-  - projektowana ławka
-  - projektowana powierzchnia biologicznie czynna
-  - projektowana zieleń wysoka
-  - projektowany żywopłot
-  - projektowane oświetlenie ściany kolumbarium
-  - projektowane oświetlenie drzewa
-  - rzędna powierzchni przy kolumbarium odpowiadająca poziomowi ±0,00

**ZAŁĄCZNIK NR 11**

**PLAN SYTUACYJNY – zakres do wykonania (4 obiekty kolumbariów – roboty budowlane)**

zakres prac 

mgr inż. Michał Magiera  
 Uprawnienia budowlane do projektowania i kierowania robotami budowlanymi bez ograniczeń w specjalności instalacyjnej w zakresie sieci, instalacji i urządzeń elektrycznych i elektroenergetycznych SLK/4711/PWOE/13

URZĄD MIASTA  
 JASTRZĘBIE-ZDRÓJ  
 Al. Józefa Piłsudskiego 60  
 44-335 Jastrzębie-Zdrój  
 -42-

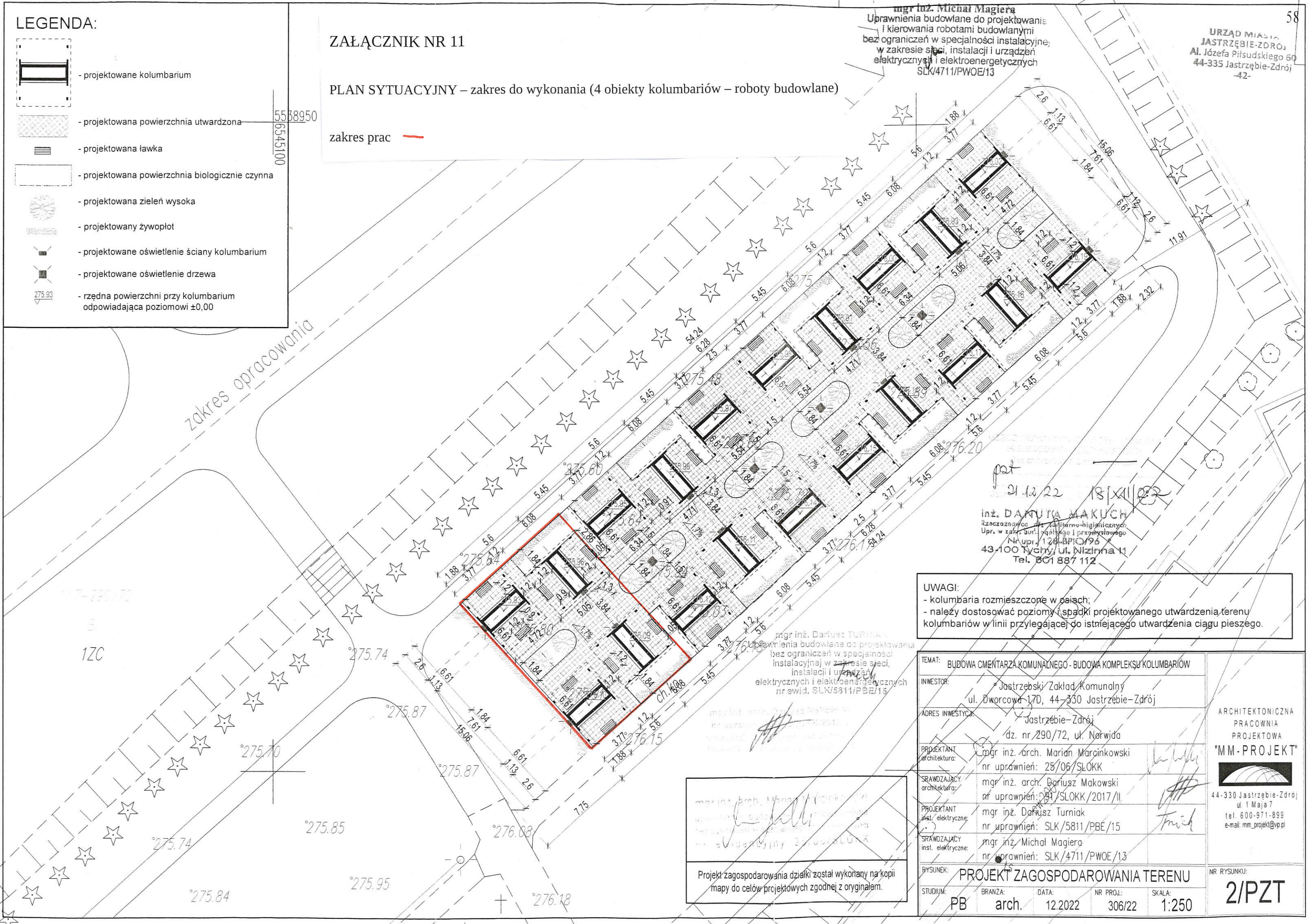

inż. DARIUSZ MAKUCH  
 Rzeczoznawca dla Zakładu Higienicznych  
 Upr. w zakt. bud. i przyst. i przemysłowego  
 Nr upr. 128-BPIO/96  
 43-100 Tychy/ul. Nizinna 11  
 Tel. 801 887 112

**UWAGI:**  
 - kolumbaria rozmieszczone w osiach;  
 - należy dostosować poziomy i spadki projektowanego utwardzenia terenu kolumbariów w linii przylegającej do istniejącego utwardzenia ciągu pieszego.

mgr inż. Dariusz TURNAK  
 Uprawnienia budowlane do projektowania bez ograniczeń w specjalności instalacyjnej w zakresie sieci, instalacji i urządzeń elektrycznych i elektroenergetycznych nr ewid. SLK/5811/PBE/15

mgr inż. arch. Marián Marcinkowski  
 Uprawnienia budowlane do projektowania bez ograniczeń w specjalności architektonicznej nr ewid. SLK/4711/PWOE/13

mgr inż. arch. Dariusz Makowski  
 Uprawnienia budowlane do projektowania bez ograniczeń w specjalności architektonicznej nr ewid. SLK/5811/PBE/15

mgr inż. Dariusz Turniak  
 Uprawnienia budowlane do projektowania bez ograniczeń w specjalności instalacyjnej w zakresie sieci, instalacji i urządzeń elektrycznych i elektroenergetycznych nr ewid. SLK/5811/PBE/15

mgr inż. Michał Magiera  
 Uprawnienia budowlane do projektowania i kierowania robotami budowlanymi bez ograniczeń w specjalności instalacyjnej w zakresie sieci, instalacji i urządzeń elektrycznych i elektroenergetycznych nr ewid. SLK/4711/PWOE/13

Projekt zagospodarowania działki został wykonany na kopii mapy do celów projektowych zgodnej z oryginałem.

TEMAT: BUDOWA CMENTARZA KOMUNALNEGO - BUDOWA KOMPLEKSU KOLUMBARIÓW		ARCHITEKTONICZNA PRACOWNIA PROJEKTOWA "MM-PROJEKT"  44-330 Jastrzębie-Zdrój ul. 1 Maja 7 tel. 600-971-899 e-mail: mm_projekt@vp.pl
INWESTOR:	Jastrzębski Zakład Komunalny ul. Dworcowa 17D, 44-330 Jastrzębie-Zdrój	
ADRES INWESTYCJI:	Jastrzębie-Zdrój dz. nr 290/72, ul. Norwida	NR RYSUNKU: <b>2/PZT</b>
PROJEKTANT architektura:	mgr inż. arch. Marián Marcinkowski nr uprawnień: 25/06/SLOKK	
SPRAWDZAJĄCY architektura:	mgr inż. arch. Dariusz Makowski nr uprawnień: 91/SLOKK/2017/II	
PROJEKTANT instal. elektryczne:	mgr inż. Dariusz Turniak nr uprawnień: SLK/5811/PBE/15	
SPRAWDZAJĄCY inst. elektryczne:	mgr inż. Michał Magiera nr uprawnień: SLK/4711/PWOE/13	
BYSUNEK: <b>PROJEKT ZAGOSPODAROWANIA TERENU</b>		
STUDIUM: PB	BRANZA: arch.	DATA: 12.2022
		NR PROJ.: 306/22
		SKALA: 1:250