

aktualna pod względem syt. - wys. i uzbrojenia  
podziemnego terenu na dzień 30.01.2024 r.  
SKALA 1:500

Gmina: 221312\_2, Starogard Gdański  
Obręb: 0402, Brzeźno  
Działka: 141/2  
Km.: 6.212.26.02.3.2  
KRG: GG-II.6640.34.3.2024  
ukł. współrz.: "2000"  
poziom odniesienia "PL-EVRF2007-NH"

Mapę sporządzono na podstawie istniejącej mapy zasadniczej oraz pomiaru z dnia 30.01.2024 roku.  
Nie wykłucza się istnienia w terenie innych nie wykazanych na tej mapie urządzeń podziemnych,  
nie zgłoszonych do inwentaryzacji, o których brak jest danych w branżach.  
Mapa została wykonana bez ustalenia obciążeń służebnościami gruntowymi.  
Dane ewidencyjne dotyczące działek i ich granic pochodzą z EGB.

Oświadczam, że sporządzona przeze mnie mapa do celów projektowych  
uzyskała pozytywny wynik weryfikacji - protokół nr GG-II.6640.34.3.2024\_39766 z dnia 02.02.2024 roku  
i została przyjęta do państwowego zasobu geodezyjnego i kartograficznego w PODGK w Starogardzie Gdańskim  
wpisem do ewidencji materiałów pod numerem P.2213.2024.347.  
Jestem świadomy odpowiedzialności karnej za złożenie fałszywego oświadczenia.

Opracował: POZIOM  
USŁUGI GEODEZYJNE  
Józef Kiej  
Geodeta upr. 2208 z dn. 16.10.89 r.  
Dnia: 05.02.2024

g

ap

pracownia  
architektoniczna

AL.Jana Pawła II 11d 83-200 Starogard Gd.

@gappatrycjasteinke@gmail.com;tel. 695 243 777

projekt

Wiata rekreacyjno-edukacyjna.  
Przebudowa istniejącego parkingu i  
budowa nowych miejsc postojowych.  
dz.nr 141/2 obr.Brzeźno gm.Starogard Gd.

projektant

mgr inż.arch. Patrycja Steinke-Odebralska  
uprawnienia budowlane do projektowania bez ograniczeń  
w specjalności architektonicznej nr PO/KK/296/2009

branża

architektura

etap

PZT

tytuł

Projekt Zagospodarowania Terenu

skala

1:500

data

16.12.2024

nr rys

ZT.1.1

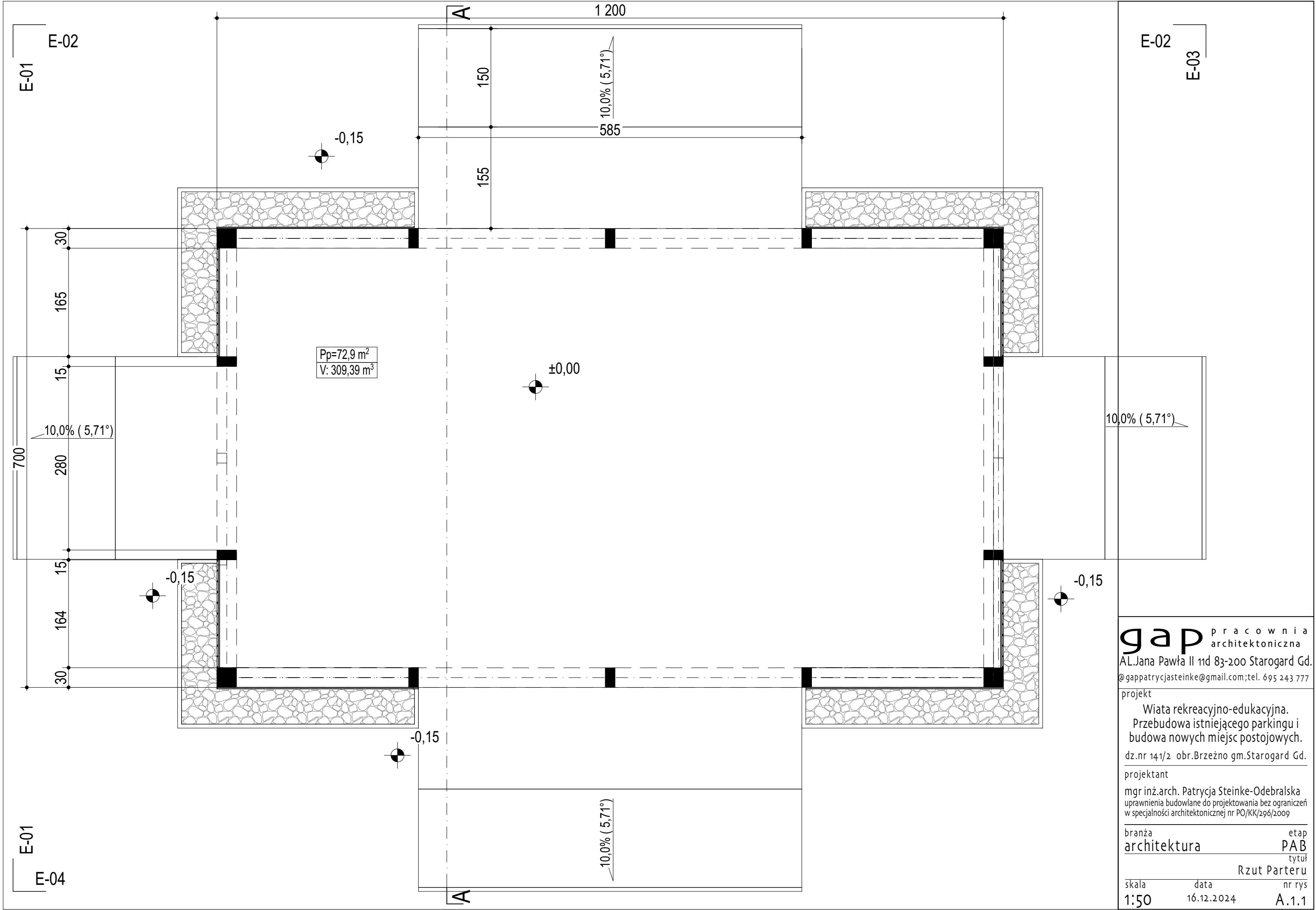

gap pracownia  
architektoniczna

AL. Jana Pawła II 11d 83-200 Starogard Gd.  
@gappatrycjasteinke@gmail.com; tel. 695 243 777

projekt  
Wiata rekreacyjno-edukacyjna.  
Przebudowa istniejącego parkingu i  
budowa nowych miejsc postojowych.  
dz.nr 141/2 obr.Brzeźno gm.Starogard Gd.

projektant  
mgr inż.arch. Patrycja Steinke-Odebralska  
uprawnienia budowlane do projektowania bez ograniczeń  
w specjalności architektonicznej nr PO/KK/296/2009

branża architektura etap PAB  
tytuł Rzut Parteru

skala 1:50 data 16.12.2024 nr rys A.1.1

E-01  
E-02

E-01  
E-04

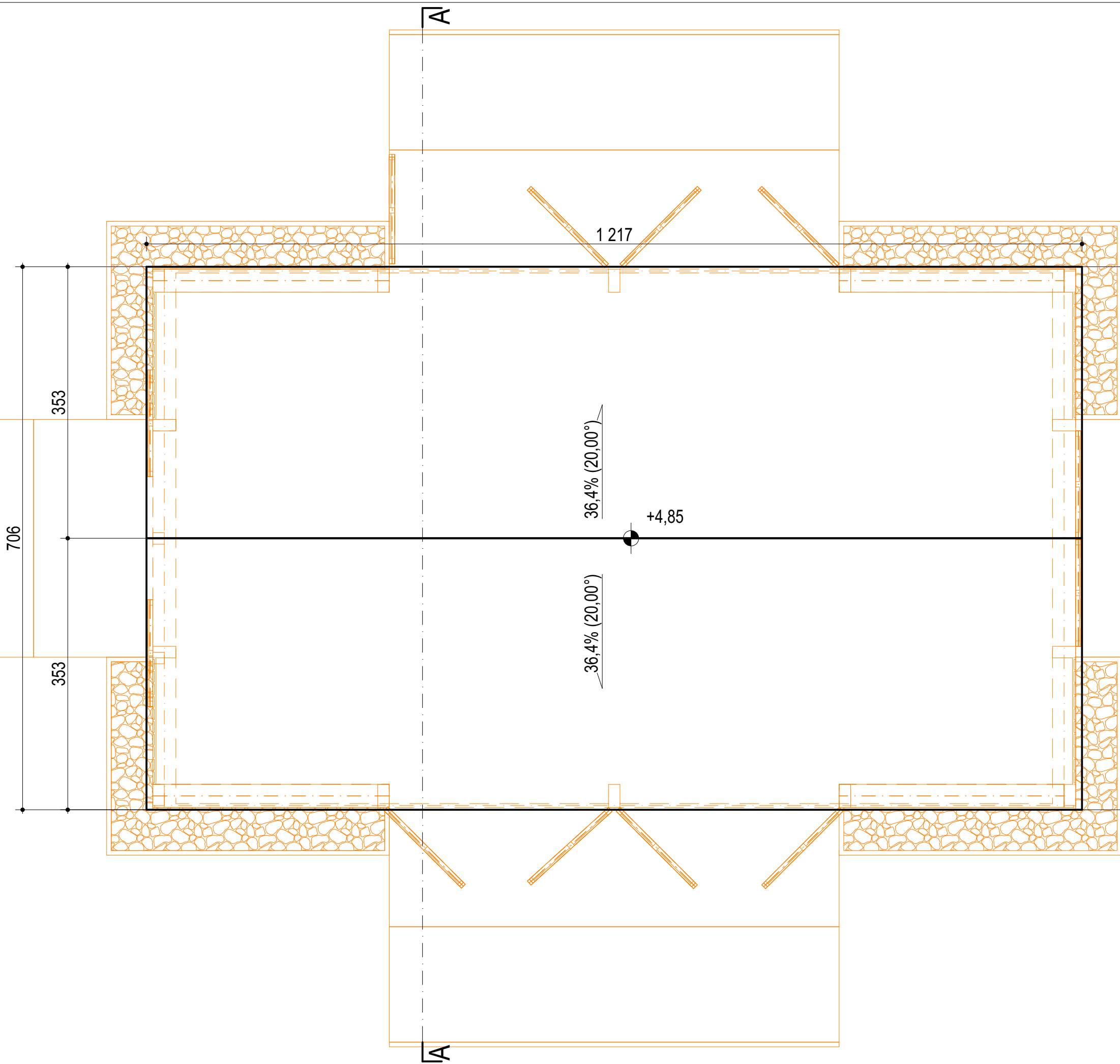

g a p   p r a c o w n i a  
architektoniczna

AL.Jana Pawła II 11d 83-200 Starogard Gd.  
@gappatrycjasteinke@gmail.com;tel. 695 243 777

projekt  
Wiata rekreacyjno-edukacyjna.  
Przebudowa istniejącego parkingu i  
budowa nowych miejsc postojowych.  
dz.nr 141/2   obr.Brzeźno gm.Starogard Gd.

projektant  
mgr inż.arch. Patrycja Steinke-Odebralska  
uprawnienia budowlane do projektowania bez ograniczeń  
w specjalności architektonicznej nr PO/KK/296/2009

branża   etap  
architektura   PAB

tytuł  
Rzut Dachy

skala   data   nr rys  
1:50   16.12.2024   A.1.2



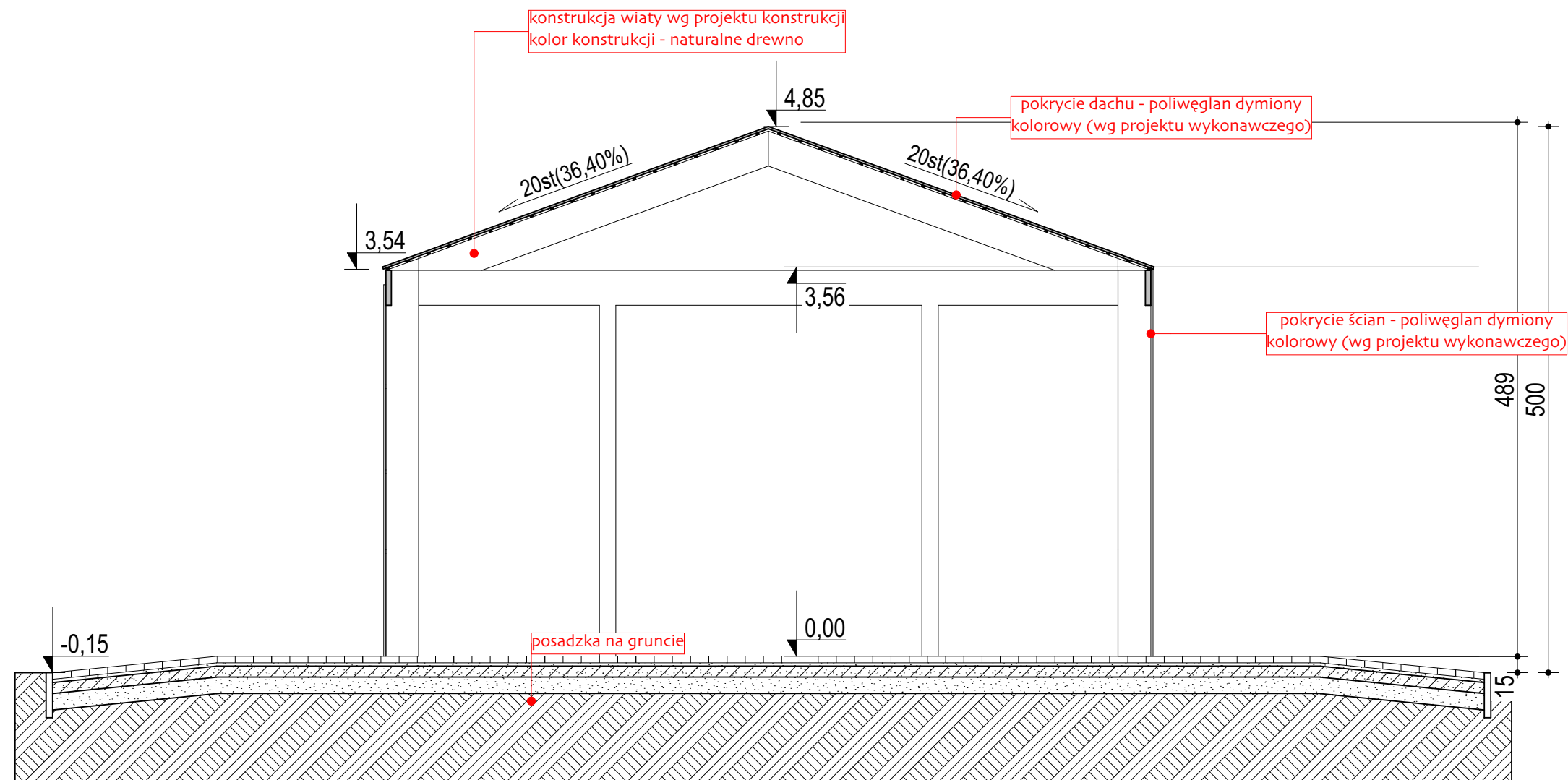

gap pracownia  
architektoniczna  
AL.Jana Pawła II 11d 83-200 Starogard Gd.  
@gappatrycjasteinke@gmail.com; tel. 695 243 777

projekt  
Wiata rekreacyjno-edukacyjna.  
Przebudowa istniejącego parkingu i  
budowa nowych miejsc postojowych.  
dz.nr 141/2 obr.Brzeźno gm.Starogard Gd.  
projektant  
mgr inż.arch. Patrycja Steinke-Odebralska  
uprawnienia budowlane do projektowania bez ograniczeń  
w specjalności architektonicznej nr PO/KK/296/2009

branża	etap
architektura	PAB
	tytuł
	Przekrój A-A
skala	data
1:50	16.12.2024
	nr rys
	A.1.3

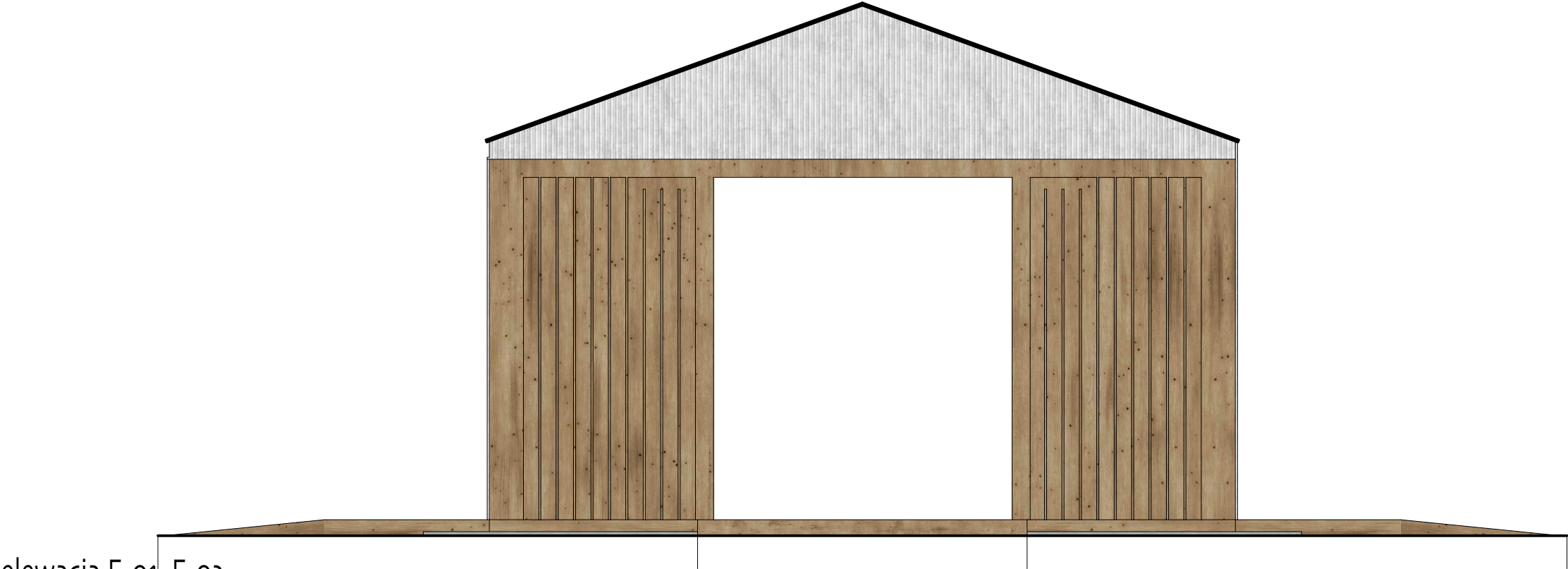

elewacja E-01, E-03

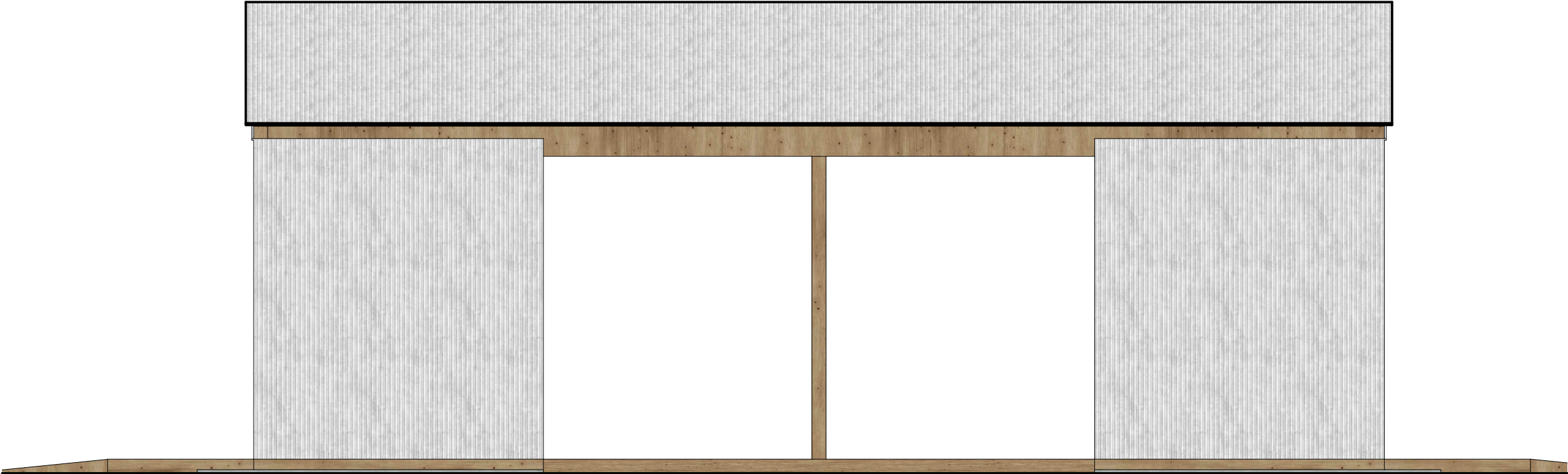

elewacja E-02 / E-04 (el.frontowa)

gap pracownia architektoniczna  
AL.Jana Pawła II 11d 83-200 Starogard Gd.  
@gappatrycjasteinke@gmail.com;tel. 695 243 777

projekt  
Wiatą rekreacyjno-edukacyjną.  
Przebudowa istniejącego parkingu i  
budowa nowych miejsc postojowych.  
dz.nr 141/2 obr.Brzeźno gm.Starogard Gd.  
projektant  
mgr inż.arch. Patrycja Steinke-Odebralska  
uprawnienia budowlane do projektowania bez ograniczeń  
w specjalności architektonicznej nr PO/KK/296/2009

branża	etap	
architektura	PAB	
	tytuł	
	Elewacje	
skala	data	nr rys
1:50	16.12.2024	A.1.4

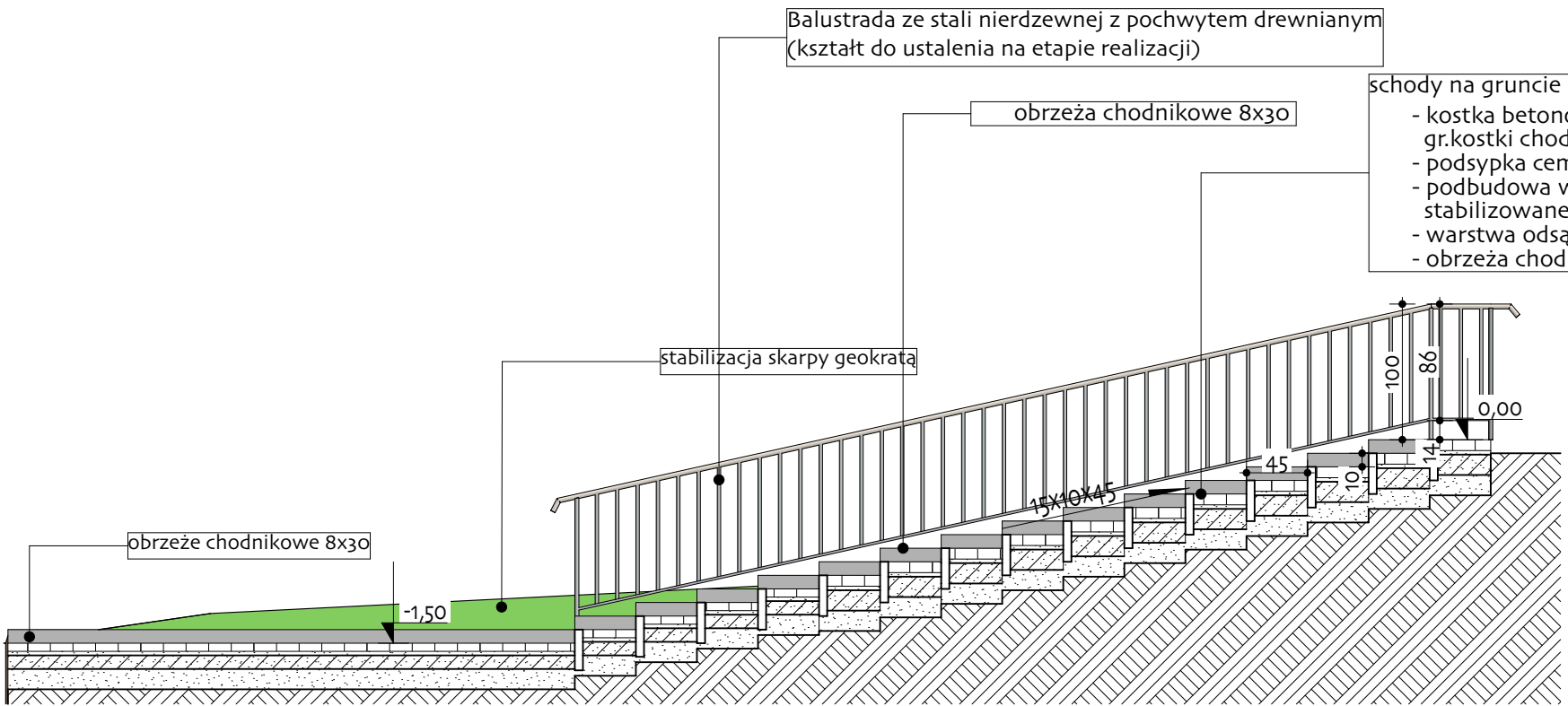
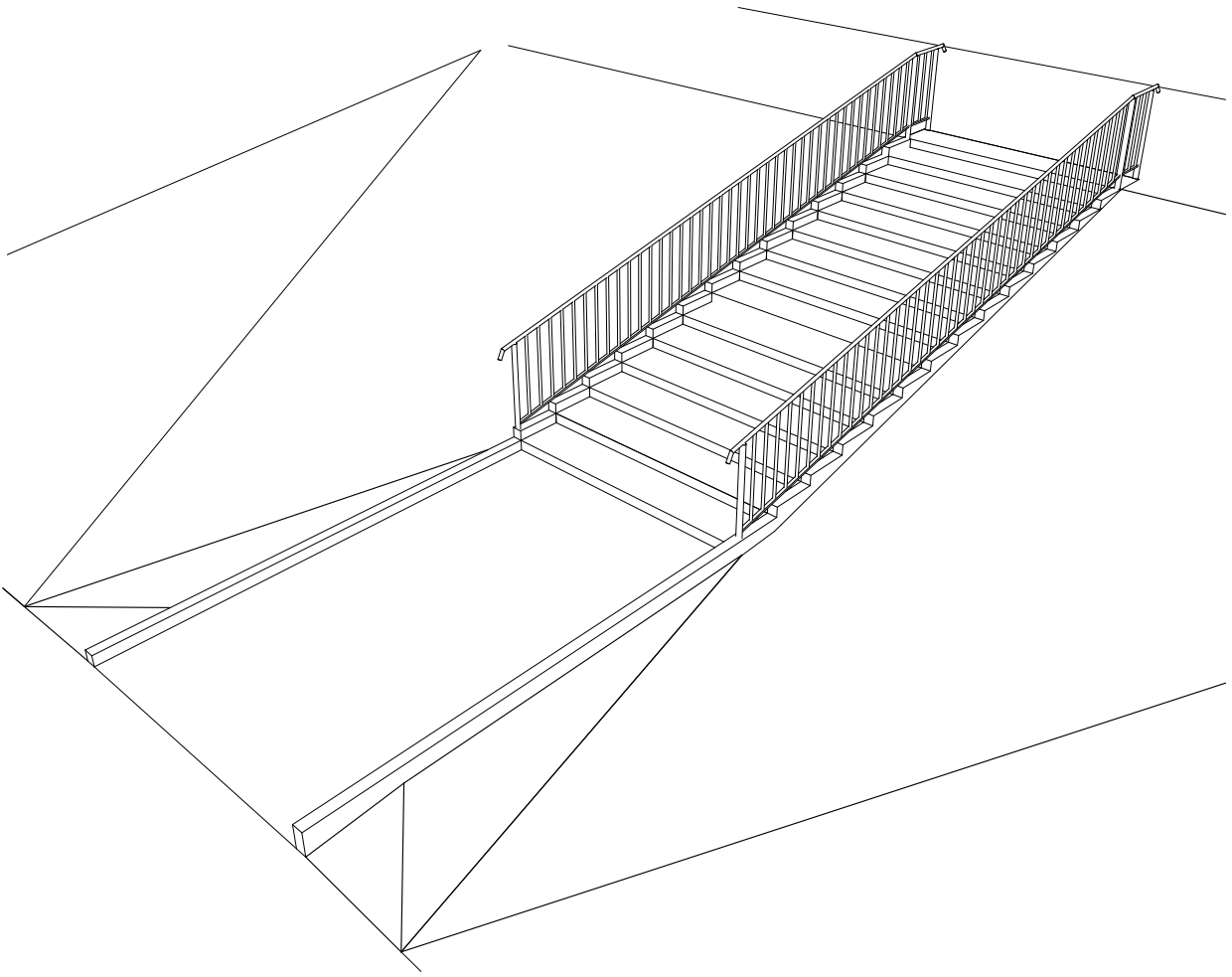
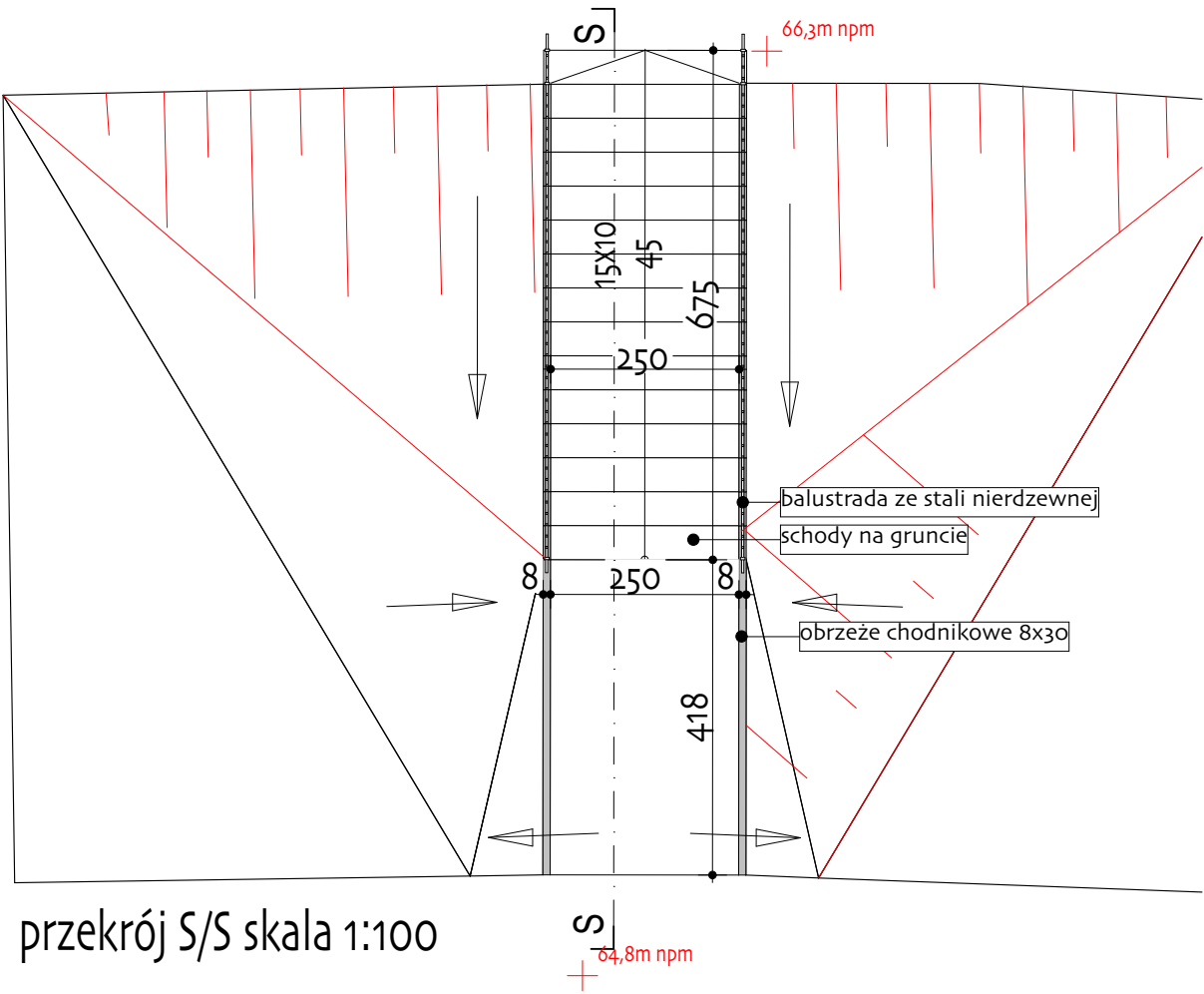

- schody na gruncie
- kostka betonowa ze spoiną na piasek, piasek frakcji 1-2mm, gr.kostki chodnikowej 6cm
  - podsypka cementowo-piaskowa o gr.5cm, z piasku o frakcji 2mm;
  - podbudowa właściwa o gr.10cm z kruszywa łamane 0/31,5 stabilizowane mechanicznie
  - warstwa odsączająca o gr.15cm z piasku o frakcji do 2mm,
  - obrzeża chodnikowe 6x30

gap pracownia architektoniczna  
AL.Jana Pawła II 11d 83-200 Starogard Gd.  
@gappatrycjasteinke@gmail.com;tel. 695 243 777

projekt  
Wiatra rekreacyjno-edukacyjna.  
Przebudowa istniejącego parkingu i  
budowa nowych miejsc postojowych.  
dz.nr 141/2 obr.Brzeźno gm.Starogard Gd.  
projektant  
mgr inż.arch. Patrycja Steinke-Odebralska  
uprawnienia budowlane do projektowania bez ograniczeń  
w specjalności architektonicznej nr PO/KK/296/2009

branża	etap
architektura	PAB
	tytuł
	Schody terenowe
skala	data
1:50; 1:100	16.12.2024
	nr rys
	A.1.5

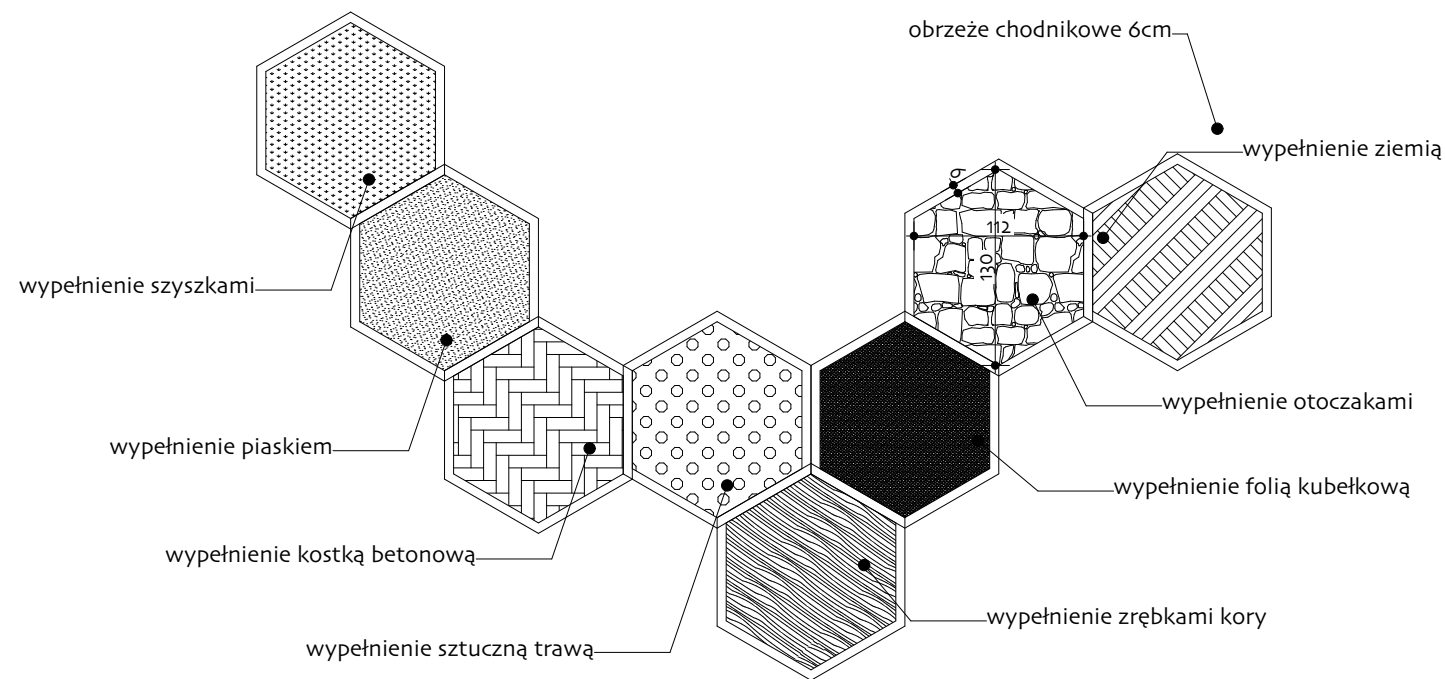

g a p   p r a c o w n i a  
architektoniczna  
AL.Jana Pawła II 11d 83-200 Starogard Gd.  
@gappatrycjasteinke@gmail.com;tel. 695 243 777

projekt  
Wiata rekreacyjno-edukacyjna.  
Przebudowa istniejącego parkingu i  
budowa nowych miejsc postojowych.  
dz.nr 141/2   obr.Brzeźno gm.Starogard Gd.  
projektant  
mgr inż.arch. Patrycja Steinke-Odebralska  
uprawnienia budowlane do projektowania bez ograniczeń  
w specjalności architektonicznej nr PO/KK/296/2009

branża	etap
architektura	PAB
	tytuł
Ścieżka sensoryczna	
skala	data
1:50	16.12.2024
	nr rys
	A.1.6