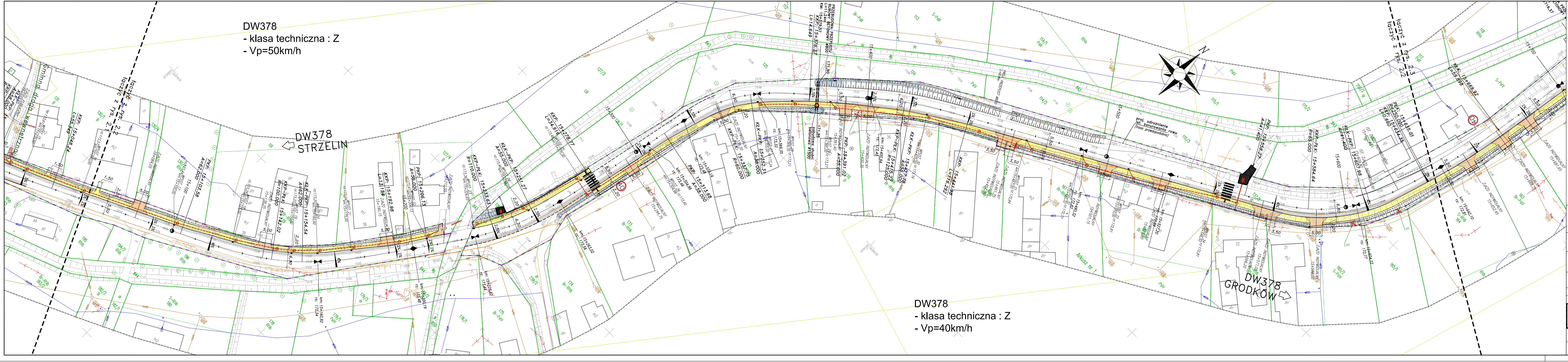
DW378
- klasa techniczna : Z
- Vp=50km/h
łączyć z rys. 2.1
łączyć z rys. 2.2
Gminna droga wewnętrzna
DW378 STRZELIN
DW378 GRODKÓW
łączyć z rys. 2.3
łączyć z rys. 2.2
DW378
- klasa techniczna : Z
- Vp=40km/h
N

LEGENDA / UWAGI:

ZINWENTARYZOWANA ZIELEŃ:
- drzewa
- krzewy

ZIELEŃ PRZEWIDZIANA DO WYCIĘCIA
- drzewa
- krzewy

PODZIAŁ NA ARKUSZE

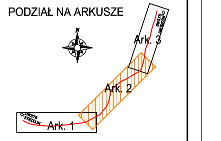
N
Ark. 1
Ark. 2
Ark. 3
DW378 STRZELIN
DW378 GRODKÓW

P.H.U. "ARCUS 2"
Tadeusz Hoszowski
40-599 Katowice
ul. Żeliwna 36

INWESTOR: Zarząd Dróg Wojewódzkich w Opolu
ul. Oleska 127, 45-231 Opole

ZADANIE: Budowa chodnika wzdłuż drogi wojewódzkiej nr 378 w m. Gnojna - etap II

STADIUM: PROJEKT WYKONAWCZY

BRANŻA: WYCINKA ZIELENI

TYTUŁ RYSUNKU:	PLAN SYTUACYJNY	RYSUNEK NR: Z 1.2
PROJEKTANT:	MGR INŻ. JAROSŁAW LEWCZUK UPR.BUD. SLK/5744/PWOD/14 do projektowania bez ograniczeń w specjalności drogowej	SKALA: 1:500
SPRAWDZAJĄCY:	INŻ. MICHAŁ HOSZOWSKI UPR.BUD. SKL/0810/POOD/05 do projektowania bez ograniczeń w specjalności drogowej	DATA: maj 2020