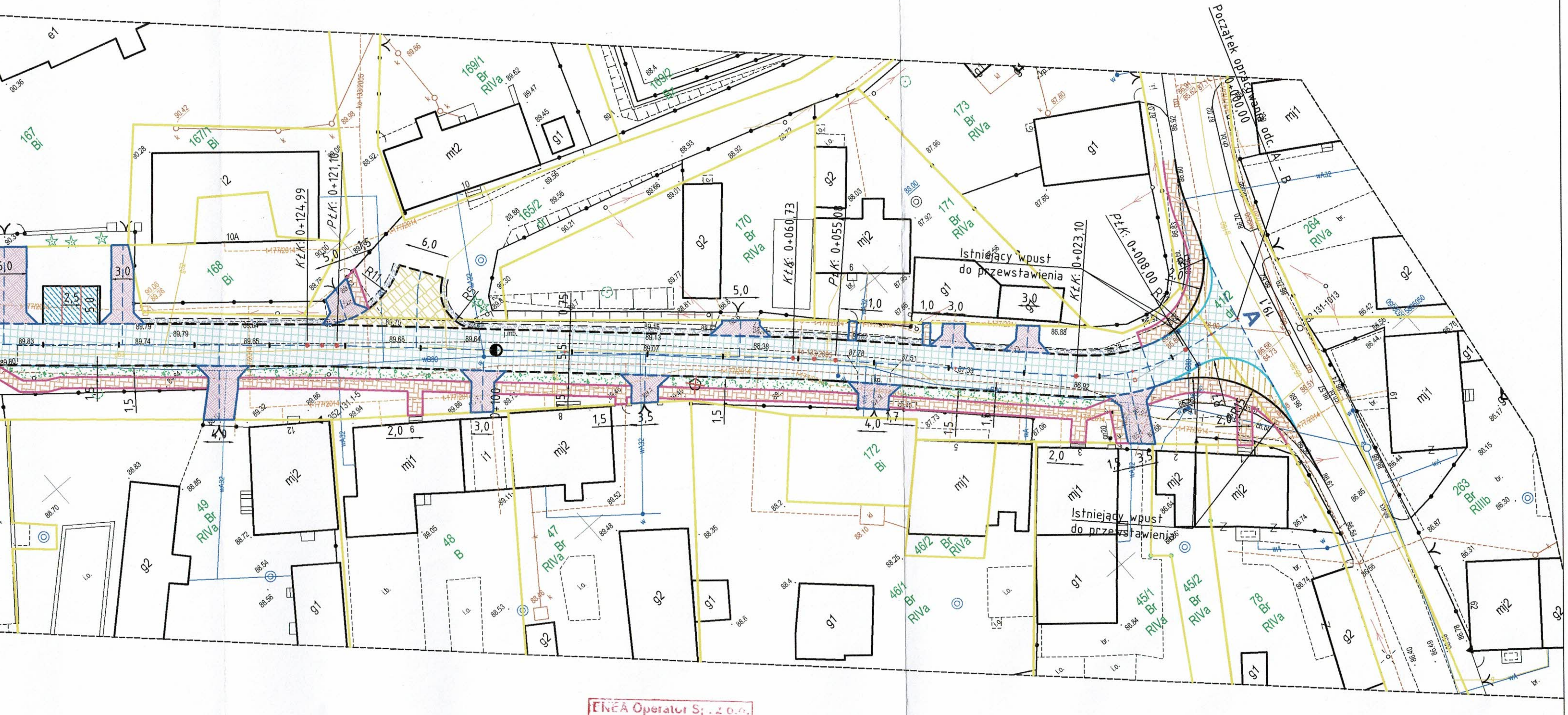

ENEA Operator Sp. z o.o.
Uzg. nr: N/RD3/2M/2022
Podpis uzgadniającego

Rejon Dystrybucji Choszczno
Dział Majątku Sieciowego
Młodszy Specjalista ds. Majątku Sieciowego
Gauden
Łukasz Gauden

CIVIL PLAN BIURO PROJEKTOWE	**CIVIL PLAN** Biuro Projektowe Magdalena Karluk ul. Wojska Polskiego 59c/14, 72-200 Nowogard		
	Temat: Przebudowa drogi kategorii gminnej w miejscowości Żeńsko na działce 118/3, gm. Krzęcin		
	Tytuł rysunku: Plan zagospodarowania terenu		rys. nr 1
Projektował:	mgr inż. Kamil Karluk upr. nr ZAP/0022/PWBD/17	(podpis)	skala 1:500
			Październik 2021 r.