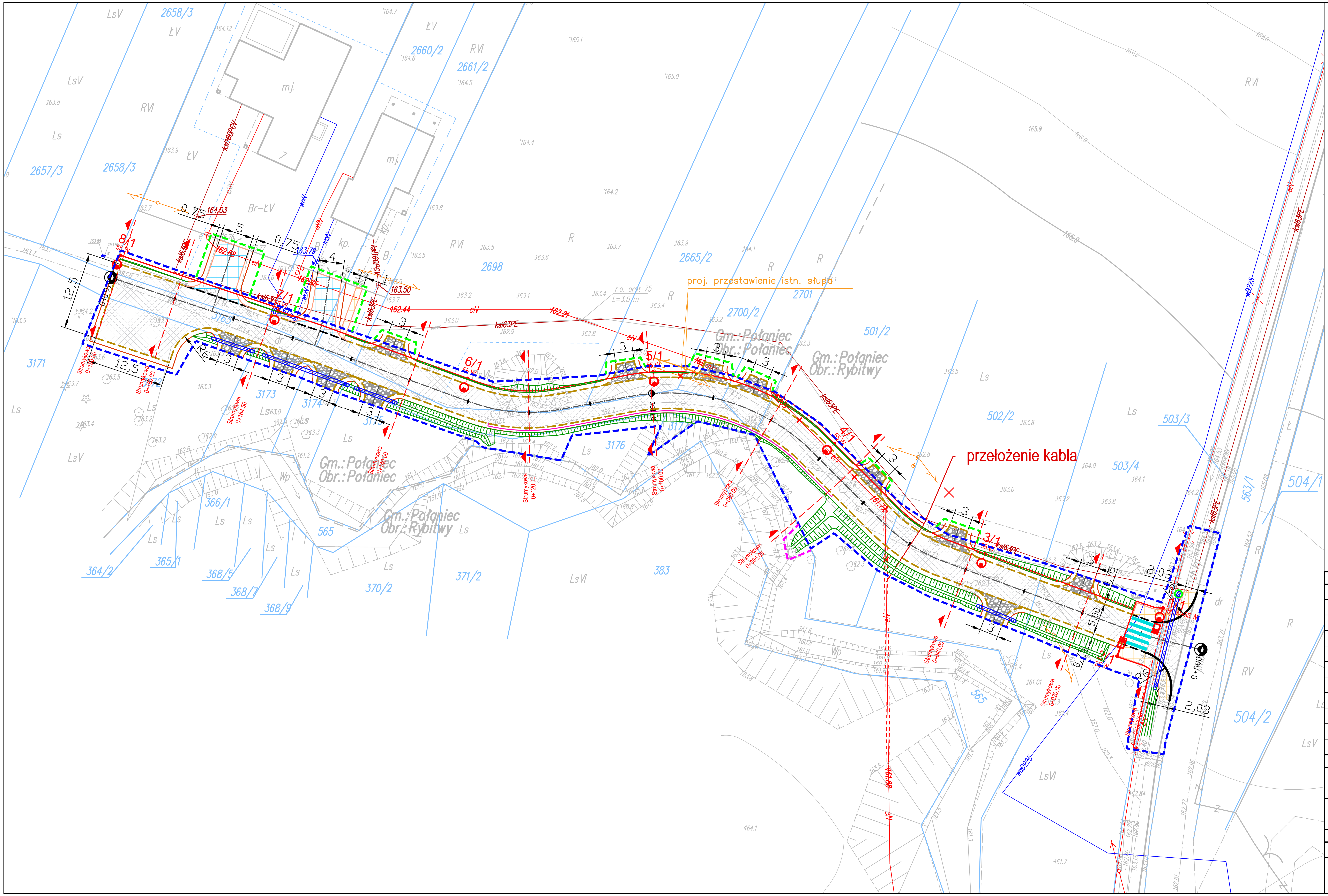

LEGENDA

- linie rozgraniczające proj. pas drogowy
- granica budowy zjazdów
- granica przejścia przez teren wód płynących
- proj. chodnik
- zjazd z kostki betonowej
- zjazd z kruszywa
- obrzeże
- krawężnik
- krawędź jezdni
- obniżony krawężnik
- pobocze
- proj. ściek trójkątny
- granica działek
- 1459 – numery działek
- projektowane rowy
- proj. przepust
- proj. studnia
- proj. słup oświetleniowy aluminiowy z wysięgnikiem 1ram. +fundament +złącze słupowe +oprawa LED
- proj. linia kablowa
- proj. linia energetyczna
- proj. słup teletechniczny

ZESPÓŁ PROJEKTOWY

FUNKCJA	IMIĘ I NAZWISKO	NR UPRAWNIEŃ	PODPIS
Projektował	mgr inż. Paweł Nepelski	SWK/0050/POOD/11 branża drogowa	
Sprawdził	mgr inż. Anna Świderska-Łakomiec	SWK/0098/PWBD/18 branża drogowa	
Projektował	mgr inż. Wacław Tomala	SLK/8276/PWBE/18 branża elektryczna	
Sprawdził	mgr inż. Konrad Urbanek	POM/0067/PBE/20 branża elektryczna	
Projektował	mgr inż. Konrad Rachuna	SWK/0207/POOS/13 branża sanitarna	
Sprawdził	mgr inż. Katarzyna Zeja	SWK/0131/POOS/06 branża sanitarna	
Projektował	mgr inż. Bogusław Świąder	1711/99/U	
Sprawdził	mgr inż. Piotr Łoś	1590/99/U	
Opracował	mgr inż. Roksana Nowak		
Opracował	mgr inż. Justyna Tomala		

INWESTYCJA

Inwestor	Burmistrz Miasta i Gminy Połaniec ul. Ruszczańska 27 28-230 Połaniec
Nazwa opracowania	**„Budowa drogi gminnej - ul. Strumykowej w Połańcu”**

RYSUNEK

Stadium projektu	Projekt Techniczny	data: 07.2023	skala: 1:500
Nazwa rysunku	Plan Sytuacyjny		nr rys: D-2