

tablica ze stali

słup o regulowanej wysokości

warstwa nawierzchni syntetycznej
warstwa podbudowy

1%

tuleja 120x120x800mm

1%

fundament beton B20

odwodnienie - żwir

100

80
100-120
20-40

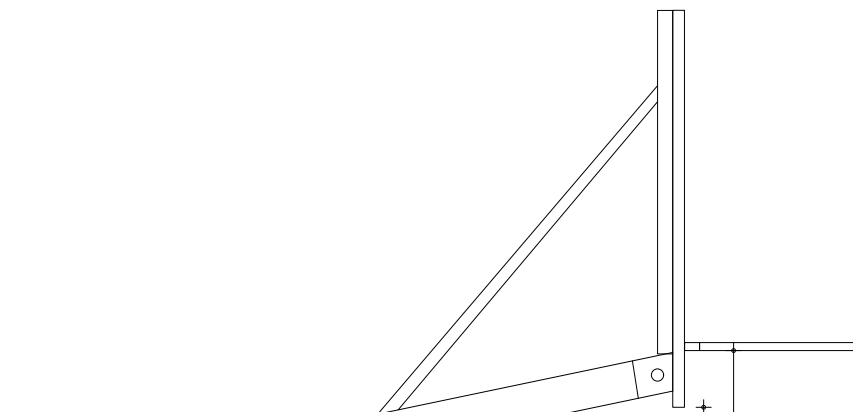

167,1

290
305

tuleja 120x120x800mm
warstwa nawierzchni syntetycznej
warstwa podbudowy

firma:

STANISŁAWSKI
Jerzy Stanisławski
Siedziba: ul. Polna 28, 63-760 Zduny, tel.:0.62.72.15.694, fax.:0.62.72.15.795
pracownia: ul. Ciepła 15a/27, 50-524 Wrocław, tel./fax.: 0.71.78.28.794
NIP: 621-000-19-77, REGON: 250522319

- uwagi :
- wszystkie użyte materiały muszą posiadać niezbędne atesty dopuszczające do stosowania w budownictwie;
 - wszystkie wymiary, rzędne należy sprawdzić na budowie, a w przypadku wystąpienia różnic projektowany układ należy dostosować do stanu istniejącego, zachowując zasady zawarte w projekcie;
 - elementy konstrukcji: stropy, podciąg, wieńce, słupy itp. są pokazane w projekcie konstrukcyjnym;
 - szczegółowe projekty instalacji sanitarnych, elektrycznych są tematem odpowiednich opracowań branżowych;
 - wszelkie prawa zastrzeżone, kopiowanie i rozpowszechnianie bez zgody autora zabronione;

projekt:	Budowa Centrum Usług Społeczno- Zdrowotnych w Piekarach wraz z niezbędną infrastrukturą		
adres:	dz. nr 329/4, obręb ewidencyjny 0012 Piekary, jednostka ewidencyjna 021805_2 Udanin, gmina Udanin, powiat średzki, województwo dolnośląskie		
projektant: specjalność architektoniczna:	mgr inż. arch. Sebastian Stanisławski upr. nr 04/03/DOIA	podpis:	
asystent: specjalność architektoniczna:	mgr inż. arch. Bianca Piechotta	podpis:	
sprawdzający: specjalność architektoniczna:	mgr inż. arch. Piotr Molenda upr. nr 22/03/DOIA	podpis:	
temat rysunku:	kosz do gry w koszykówkę		
branża:	architektura	data:	wrzesień 2021
stadium:	PW	rewizja:	-
skala:	1:20	nr rys.:	Z-12

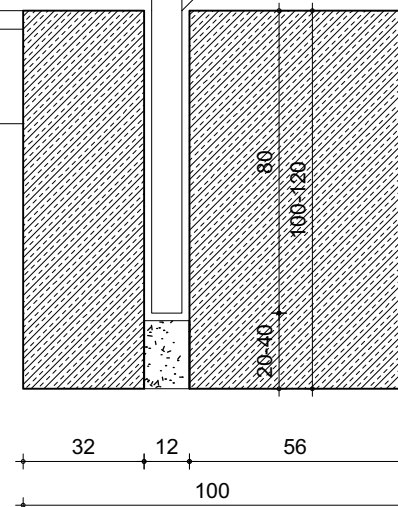

100

80
100-120
20-40

32 12 56

100