



IR.272.20.2024

Wołów, 10.09.2024 r.

WYJAŚNIENIA TREŚCI SWZ

Dotyczy postępowania:

Modernizacja budynku Centrum Aktywności Senioralnej – PO RAZ TRZECI (Roboty w zakresie instalacji elektrycznej, Roboty w zakresie instalacji sanitarnej), Nr sprawy: IR.272.20.2024.

Działając na podstawie art. 284 ust. 2 i ust. 6 ustawy z dnia 11 września 2019 r. – Prawo zamówień publicznych (t. j. Dz. U. z 2024 r. poz. 1320), Zamawiający przekazuje poniżej treść zapytań, które wpłynęły do Zamawiającego wraz z wyjaśnieniami:

Pytanie nr 1

Czy instalacja wodna i centralnego ogrzewania będzie prowadzona natynkowo? Czy wykonawca prowadzący prace remontowe zapewni wykonanie wszystkich niezbędnych otworów, aby uniknąć konieczności wykonywania przebić oraz ich odtwarzania po zakończeniu prac remontowych?

Odpowiedź nr 1:

Zamawiający potwierdza, że instalacja wodna i centralnego ogrzewania będzie prowadzona natynkowo w uchwytach ściennych. Zamawiający informuje, że zakres robot budowlanych nie uwzględnia wykonywania otworów dla przejść instalacji sanitarnych. Przedmiotowe roboty Wykonawca musi wykonać we własnym zakresie.

Pytanie nr 2

W przedmiarze nie uwzględniono pozycji z wykonaniem wentylacji nawiewnej. Czy realizacja wentylacji nawiewnej jest przewidziana w ramach zadania?

Odpowiedź nr 2:

Zamawiający informuje, że przedmiar robót sanitarnych w pkt. 1.5. Instalacja wentylacyjna określa pełen zakres robót dot. wykonania wentylacji nawiewno – wywiewnej.

Pytanie nr 3

Proszę o udostępnieniu rzutu na oświetlenia podstawowego, w przedstawionej dokumentacji rzut na oświetlenie awaryjne i ewakuacyjne.

Odpowiedź nr 3:

Zamawiający informuje, iż rzut oświetlenia podstawowego znajduje się w projekcie Wykonawczym instalacji elektrycznej nr rys. IE 1. Zamawiający w załączeniu przekazuje skan rysunku.

W związku z powyższym, Zamawiający zgodnie z art. 286 ust. 1 oraz ust. 5, 6 i 7 ustawy z 11 września 2019 r. – Prawo zamówień publicznych (t. j. Dz. U. z 2024 r. poz. 1320 ze zm.), dokonuje poniższych zmian w SWZ:

Obecny zapis w Rozdz. 12 ust. 1 SWZ brzmi:

1. Wykonawca składając ofertę będzie nią związany przez okres 30 dni, tj. **do 12.10.2024 r.** Bieg terminu związania ofertą rozpoczyna się wraz z upływem terminu składania ofert.

Po zmianie w/w zapis w Rozdz. 12 ust. 1 SWZ, otrzymuje następujące brzmienie:

1. Wykonawca składając ofertę będzie nią związany przez okres 30 dni, tj. **do 16.10.2024 r.** Bieg terminu związania ofertą rozpoczyna się wraz z upływem terminu składania ofert.

Obecny zapis w Rozdz. 15 ust. 1 i 2 SWZ brzmi:

1. Termin składania ofert: **13.09.2024 r. do godz. 10:00.**



2. Otwarcie ofert nastąpi za pośrednictwem platformazakupowa.pl w dniu **13.09.2024 r. o godz. 10:30**, tj. zgodnie z art. 222 ust. 1 ustawy Pzp.

Po zmianie w/w zapis w Rozdz. 15 ust. 1 i 2 SWZ, otrzymuje następujące brzmienie:

1. Termin składania ofert: **17.09.2024 r. do godz. 10:00.**
2. Otwarcie ofert nastąpi za pośrednictwem platformazakupowa.pl w dniu **17.09.2024 r. o godz. 10:30**, tj. zgodnie z art. 222 ust. 1 ustawy Pzp.

Zamawiający dokonuje również stosownych zmian w ogłoszeniu o zamówieniu.
Pozostałe zapisy w SWZ i jej załącznikach pozostają bez zmian.

STAROSTA WOŁÓWSKI
WICESTAROSTA WOŁÓWSKI
Jan Janas
Kierownik Zamawiającego
Beata Gryga

W załączeniu:

1. Rzut instalacji elektrycznych - rysunek.

Otrzymują:

1. wszyscy uczestnicy postępowania
2. a/a

Sporządziła: Angelika Błońska, e – mail: zamowienia@powiatwolowski.pl, tel. 71 380 59 09.

Zatwierdziła: Katarzyna Niedzielska

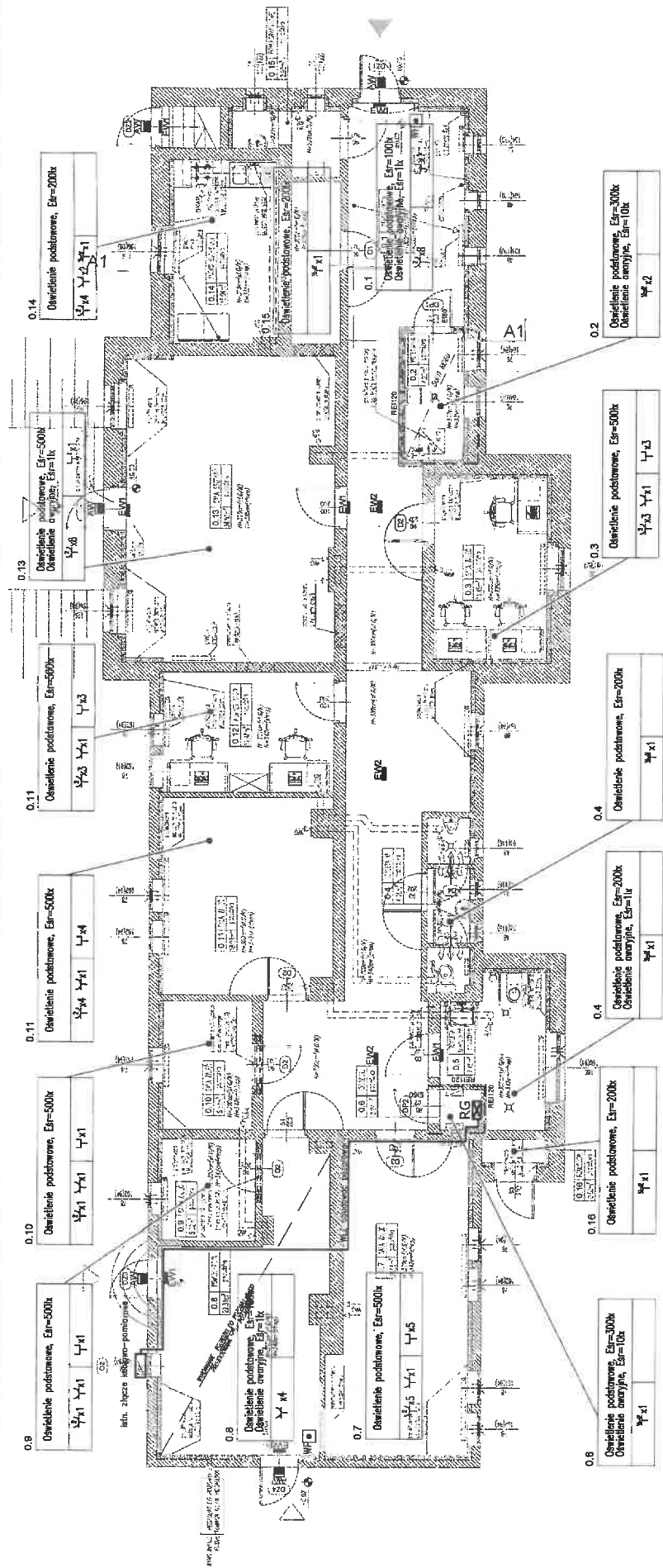

PROJEKT WYKONAWCZY
 przebudowy budynku
CENTRUM AKTYWNOŚCI SENIORALNEJ
 w Wołowie
 56-100 Wołów, Inwalidów Wojennych 26
 dz. nr 53/3, AR_22, obręb Wołów
 jednostka ewidencyjna 022203_4 M. Wołów
 INWESTOR: POWIAT WOŁOWSKI
 Plac Piastowski 2, 56-100 Wołów
 PROJEKT: DETAL PROJEKTOWANIE I REALIZACJE MARTA PYRCZ
 ul. Starodębowa 77, 51-251 Wrocław
 TEMAT: **instalacje elektryczne - rzut parteru**

RYSUNEK NR: **IE 1** SKALA: **1:100** DATA: listopad 2021r.

mgr inż. Rafał Białek (upr. nr 108000505)	projektant	projektant	projektant
mgr inż. Piotr Chlebik (upr. nr 28900509)	sprawdzający	elektryczny	elektryczny

PROJEKTOWANIE I REALIZACJE MARTA PYRCZ
 ul. Starodębowa 77, 51-251 Wrocław
 pyrcz@gmail.com tel.: 665446077 693430311

WF Przycisk p-poz wyłącznika prądu

RG Projektowana rozdzielnica elektryczna

— Wewnętrzna linia zasilająca

AW1 Awaryjna oprawa kierunkowa 1-stronna

AW2 Awaryjna oprawa kierunkowa 2-stronna

AW Oprawa awaryjna zewnętrzna

Y Gniazdo wtykowe 16A/230V, IP44

Y Gniazdo wtykowe 16A/230V, pojedyncze/podwójne

Y Przyłącze Internet (intramet)

