LEGENDA:

- dopasowani wysokościowe nawierzchni asfaltowej
- proj. naw. asfaltowa,
- proj. naw. z kostki betonowej
- proj. naw. zjazdów,
- proj. naw chodnika z kostki betonowej,
- proj. krawężnik betonowy najazdowy 15x22x100,
- proj. krawężnik betonowy 15x30x100 ułożony na równi z nawierzchnią,
- proj. krawężnik betonowy najazdowy 15x22x100, ułożony na równi z nawierzchnią,
- proj. ściek,
- istn. granica działki,
- proj. pobocze
- proj. kanalizacja deszczowa
- KT — proj. kanał technologiczny,
- sieć teletechniczna napowietrzna,
- nowa granica działki,
- W2 — proj. wpust deszczowy
- proj. drenaż Ø110 mm
- linia rozgraniczająca teren drogi gminnej
- linia wyznaczająca teren niezbędny dla realizacji obiektu budowlanego
- drzewa do wycinki,

Poświadcza się, że niniejszy dokument został opracowany w wyniku prac geodezyjnych i kartograficznych, których rezultaty zawiera operat techniczny wpisany do ewidencji materiałów państwowego zasobu geodezyjnego i kartograficznego

Organ prowadzący państwowy zasób geodezyjny i kartograficzny: Starosta Opolski

Identyfikator ewidencyjny materiału zasobu - operatu technicznego: P.1609.2019.3389

Data wpisania operatu technicznego do ewidencji materiałów zasobu: 2019 -11- 28

Imię, nazwisko i podpis osoby reprezentującej organ: Z up. STAROSTY Beata Brzozowska

Poświadcza się, że niniejszy dokument został opracowany w wyniku prac geodezyjnych i kartograficznych, których rezultaty zawiera operat techniczny wpisany do ewidencji materiałów państwowego zasobu geodezyjnego i kartograficznego

Organ prowadzący państwowy zasób geodezyjny i kartograficzny: Starosta Opolski

Identyfikator ewidencyjny materiału zasobu - operatu technicznego: P.1609.2019.3668

Data wpisania operatu technicznego do ewidencji materiałów zasobu: 2019 -09- 23

Imię, nazwisko i podpis osoby reprezentującej organ: Z up. STAROSTY Krzysztof Kinak, Kierownik Powiatowego Ośrodka Dokumentacji Geodezyjnej i Kartograficznej

GEODETA UPRAWNIONY
Magdalena Fikus
45-960 Opole, ul. Polna 12
tel. 601 [illegible] 591
upr. nr 17538

MAPA DO CELÓW PROJEKTOWYCH
SKALA 1:500

województwo opolskie
powiat opolski
jedn. ewidencyjna 160903 2 Dobrzeń Wielki
obręb ewidencyjny 0035 Dobrzeń Wielki
dz. 1908/423 km 3
układ współrzędnych prostokątnych płaskich 2000
poziom odniesienia Kronsztadt 86
sekcja 6.1411.29.24.34
aktualizacja na dzień 02.08.2019r.

zgl.GK.6640.1.1642.2019

Nie sprawdzano wypisów odnośnie służebności gruntowych.
Nie wykłacza się istnienia innych urządzeń podziemnych nie wyłączonych na niniejszej mapie,
które nie zostały zinwentaryzowane i dla których brak wykonania przez: ALMATECH
Magdalena Fikus
ul.Polna 12
45-960 Opole

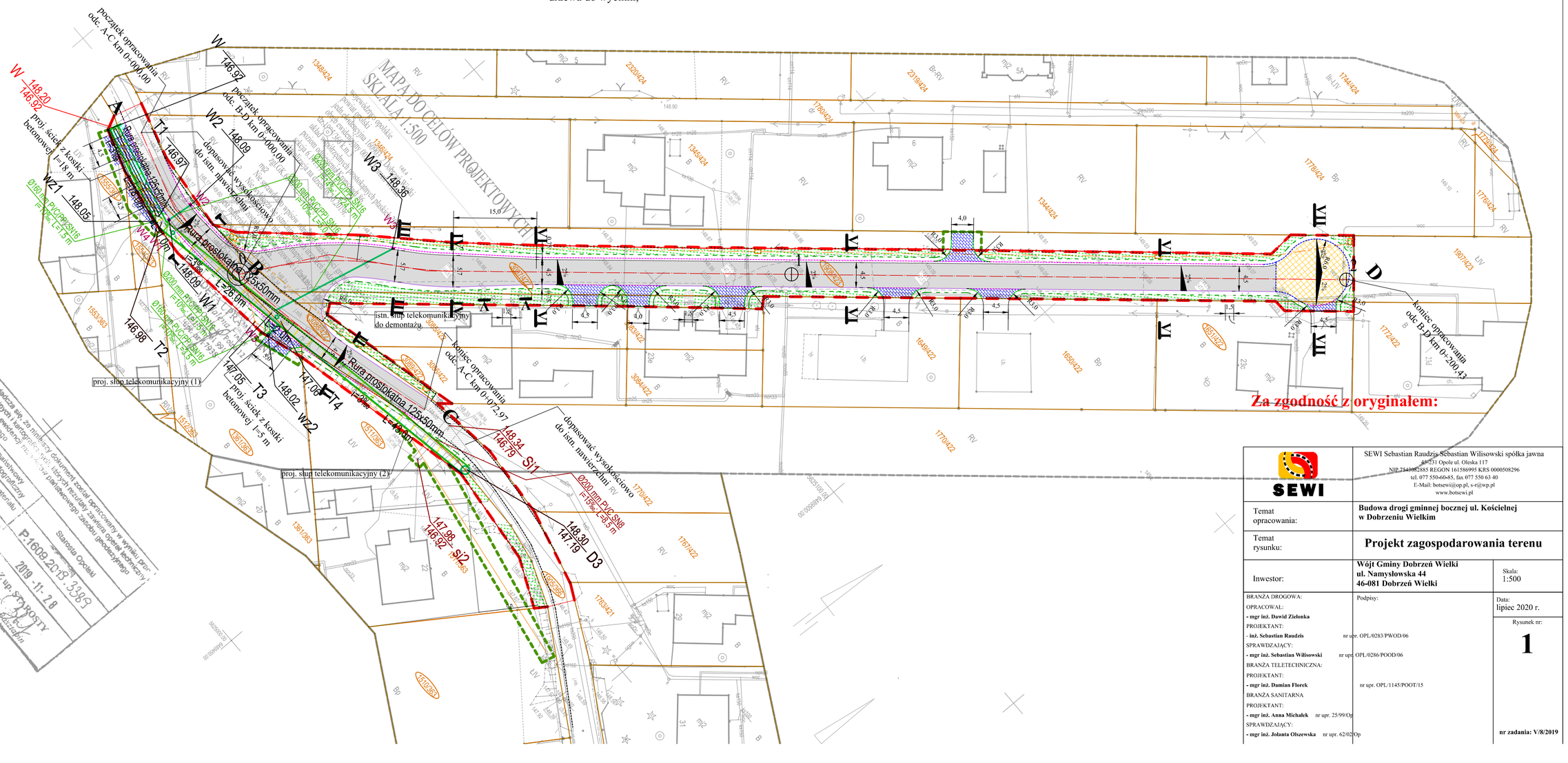

Za zgodność z oryginałem:

SEWI

SEWI Sebastian Raudzis Sebastian Wilisowski spółka jawna
45-231 Opole ul. Oleska 117
NIP 7543082885 REGON 161586995 KRS 0000508296
tel. 077 550-60-85, fax 077 550 63 40
E-Mail: botsewi@op.pl, s-r@wp.pl
www.botsewi.pl

Temat opracowania:	**Budowa drogi gminnej bocznej ul. Kościelnej w Dobrzeniu Wielkim**
Temat rysunku:	**Projekt zagospodarowania terenu**
Inwestor:	**Wójt Gminy Dobrzeń Wielki ul. Namysłowska 44 46-081 Dobrzeń Wielki**
Skala:	1:500
Podpisy:	
Data:	lipiec 2020 r.
Rysunek nr:	**1**

BRANŻA DROGOWA:
OPRACOWAŁ:
- mgr inż. Dawid Zielonka
PROJEKTANT:
- inż. Sebastian Raudzis nr upr. OPL/0283/PWOD/06
SPRAWDZAJĄCY:
- mgr inż. Sebastian Wilisowski nr upr. OPL/0286/POOD/06
BRANŻA TELETECHNICZNA:
PROJEKTANT:
- mgr inż. Damian Florek nr upr. OPL/1145/POOT/15
BRANŻA SANITARNA
PROJEKTANT:
- mgr inż. Anna Michałek nr upr. 25/99/Op
SPRAWDZAJĄCY:
- mgr inż. Jolanta Olszewska nr upr. 62/02/Op

nr zadania: V/8/2019