Mapa do celów projektowych

1:500

ND.6640.2661.2021
woj. wielkopolskie
pow. wrzesiński
jedn. ewidencyjna WRZEŚNIA (303005_5)
obręb NADARZYCE (0323); GOZDOWO (0312); BIERZGLINEK (0304)
miejscowość Nadarzyce, Gozdowo, Bierzglinek
Ark 1;4;7/ sekcja 6.175.17.19.3.4;4.3;24.2.1;2;4;25.1.1;3

zasięg aktualizacji - - -
Układ wysokości Kronsztadt 60
Układ współrzędnych prostokątnych 2000
stan na dzień 2021-11-09

WOLNO REPRODUKOWAĆ

PO NANIESIENIU PROJEKTU

S.C GEO – SAW
Mateusz Sawicki
usługi geodezyjne
62-200 Gniezno, ul. Grunwaldzka 37
NIP 784-19-31-700 Regon 631089046

mgr inż. **MATEUSZ SAWICKI**
geodeta uprawniony
Zaświadcz. Głównego Geod. Kraju 16931
62-200 Gniezno, ul. Grunwaldzka 37

Nie wyklucza się istnienia
w terenie innych nie wskazanych
na niniejszej mapie urządzeń podziemnych,
które nie były zgłoszone do inwentaryzacji.

Oznaczenie i informacje o służebnościach gruntowych mających wpływ na zagospodarowanie gruntów zlokalizowanych w granicach projektowanej inwestycji	Nie przeprowadzono badania ksiąg wieczystych

Poświadczam, że niniejszy dokument został opracowany w wyniku prac geodezyjnych i kartograficznych, których rezultaty zawiera operat techniczny pozytywnie zweryfikowany. Jednocześnie informuję, że jestem świadomy odpowiedzialności karnej za złożenie fałszywego oświadczenia.	
Identyfikator zgłoszenia prac geodezyjnych	**ND.6640.2661.2021**
Organ służby geodezyjnej, który otrzymał zgłoszenie	**Starosta Wrzesiński**
Wykonawca prac geodezyjnych	**S. C. GEO-SAW** ***Mateusz Sawicki***
Nr oraz data sporządzenia dokumentu zawierającego wynik pozytywnej weryfikacji	**Protokół weryfikacji** Nr 2 z dn. 29.11.2021r.
Imię i nazwisko oraz nr uprawnień zawodowych kierownika prac	**Mateusz Sawicki** **Nr uprawnień 16931**

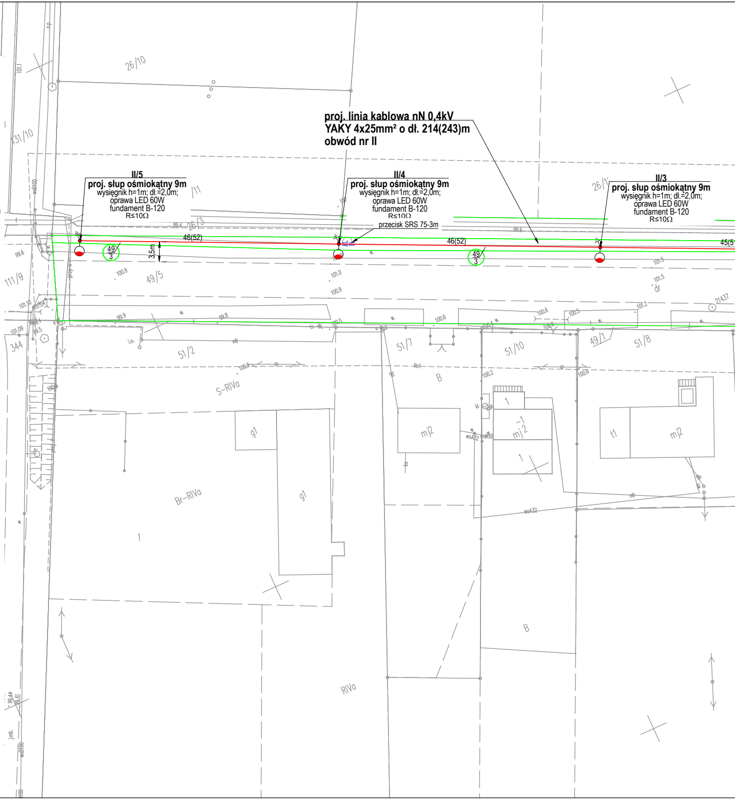

proj. linia kablowa nN 0,4kV
YAKY 4x25mm² o dł. 214(243)m
obwód nr II
II/5
proj. słup ośmiokątny 9m
wysięgnik h=1m; dł.=2,0m;
oprawa LED 60W
fundament B-120
R≤10Ω
II/4
proj. słup ośmiokątny 9m
wysięgnik h=1m; dł.=2,0m;
oprawa LED 60W
fundament B-120
R≤10Ω
przecisk SRS 75-3m
II/3
proj. słup ośmiokątny 9m
wysięgnik h=1m; dł.=2,0m;
oprawa LED 60W
fundament B-120
R≤10Ω
46(52)
46(52)
45(5
3,5m
49/3
49/3
26/10
131/10
26/3
49/5
111/9
344
51/2
51/7
51/10
49/1
51/8
S-RIVa
Br-RIVa
RIVa
B
B
g1
g1
mj2
mj2
mj2
t1
1
1
1
21437

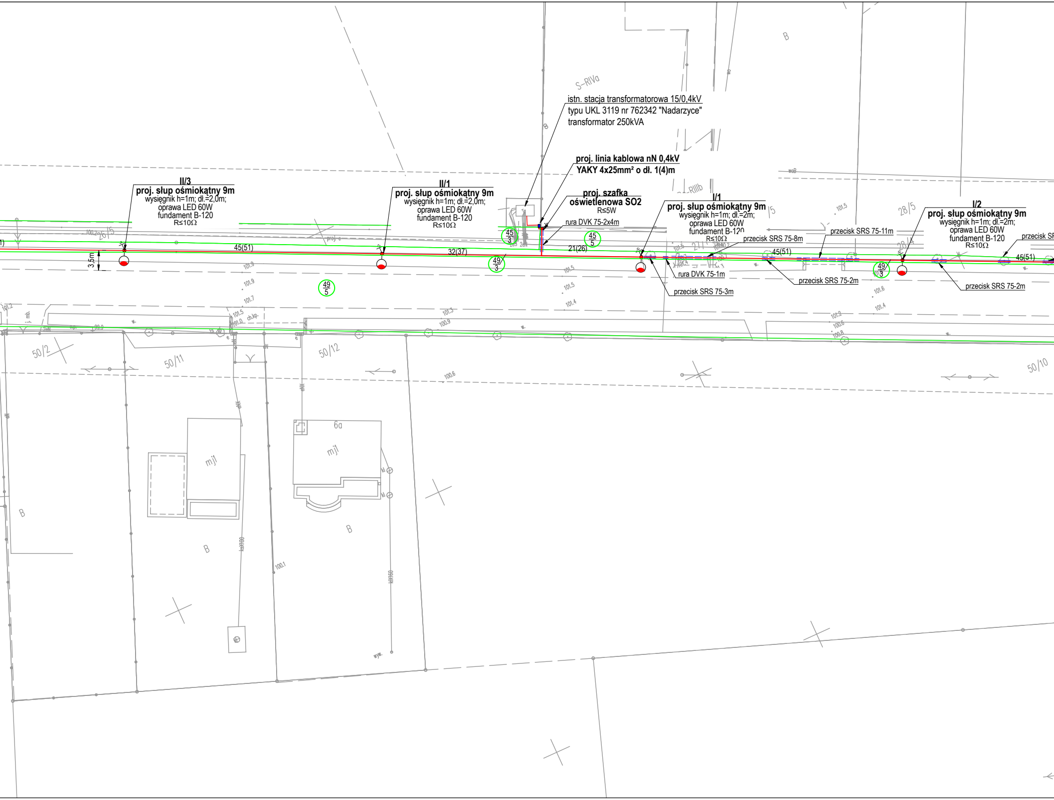
istn. stacja transformatorowa 15/0,4kV
typu UKL 3119 nr 762342 "Nadarzyce"
transformator 250kVA
proj. linia kablowa nN 0,4kV
YAKY 4x25mm² o dł. 1(4)m
proj. szafka oświetlenowa SO2
R≤5W
rura DVK 75-2x4m
II/3
proj. słup ośmiokątny 9m
wysięgnik h=1m; dł.=2,0m;
oprawa LED 60W
fundament B-120
R≤10Ω
II/1
proj. słup ośmiokątny 9m
wysięgnik h=1m; dł.=2,0m;
oprawa LED 60W
fundament B-120
R≤10Ω
I/1
proj. słup ośmiokątny 9m
wysięgnik h=1m; dł.=2m;
oprawa LED 60W
fundament B-120
R≤10Ω
I/2
proj. słup ośmiokątny 9m
wysięgnik h=1m; dł.=2m;
oprawa LED 60W
fundament B-120
R≤10Ω
przecisk SRS 75-8m
przecisk SRS 75-11m
przecisk SRS 75-3m
przecisk SRS 75-2m
przecisk SRS 75-2m
rura DVK 75-1m
45(51)
32(37)
21(26)
45(51)
45(51)
3,5m
45/3
45/5
49/3
49/5
49/3
26/5
28/5
28/4
50/2
50/11
50/12
50/10
S–RIVa
mj1
mj1
6a
B
B
B
B

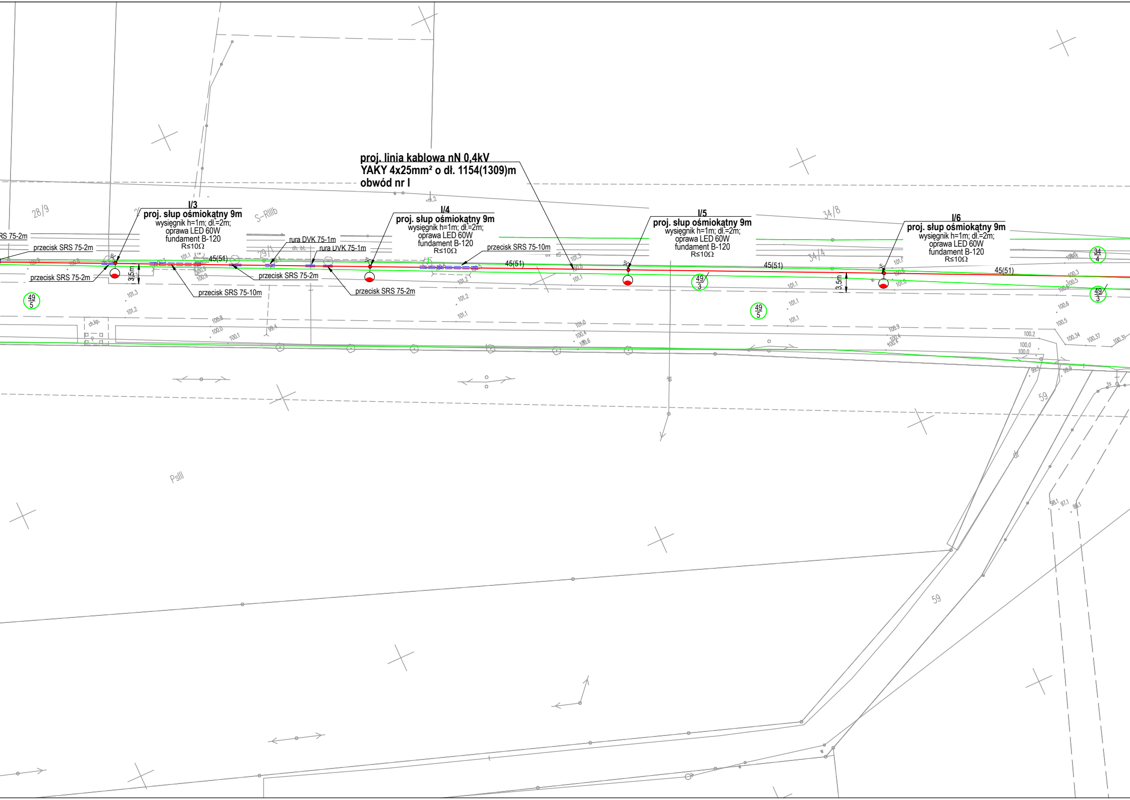

proj. linia kablowa nN 0,4kV
YAKY 4x25mm² o dł. 1154(1309)m
obwód nr I
I/3
proj. słup ośmiokątny 9m
wysięgnik h=1m; dł.=2m;
oprawa LED 60W
fundament B-120
R≤10Ω
I/4
proj. słup ośmiokątny 9m
wysięgnik h=1m; dł.=2m;
oprawa LED 60W
fundament B-120
R≤10Ω
I/5
proj. słup ośmiokątny 9m
wysięgnik h=1m; dł.=2m;
oprawa LED 60W
fundament B-120
R≤10Ω
I/6
proj. słup ośmiokątny 9m
wysięgnik h=1m; dł.=2m;
oprawa LED 60W
fundament B-120
R≤10Ω
RS 75-2m
przecisk SRS 75-2m
przecisk SRS 75-2m
przecisk SRS 75-10m
przecisk SRS 75-2m
rura DVK 75-1m
rura DVK 75-1m
przecisk SRS 75-2m
przecisk SRS 75-10m
45(51)
45(51)
45(51)
45(51)
3,5m
3,5m
28/9
S-RIIIb
29/1
34/8
34/4
49/5
49/5
49/3
49/3
34/4
ch. bt.
ch.kp.
59
59
PsIII
dr
ts

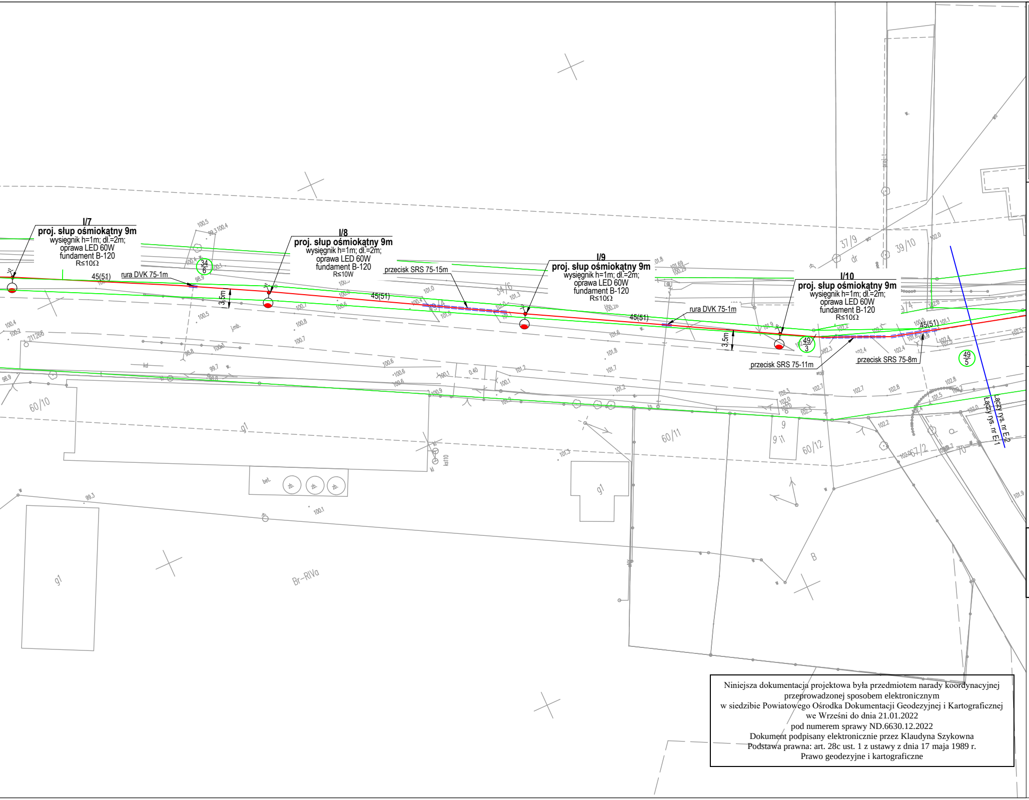
I/7
proj. słup ośmiokątny 9m
wysięgnik h=1m; dł.=2m;
oprawa LED 60W
fundament B-120
R≤10Ω
I/8
proj. słup ośmiokątny 9m
wysięgnik h=1m; dł.=2m;
oprawa LED 60W
fundament B-120
R≤10W
I/9
proj. słup ośmiokątny 9m
wysięgnik h=1m; dł.=2m;
oprawa LED 60W
fundament B-120
R≤10Ω
I/10
proj. słup ośmiokątny 9m
wysięgnik h=1m; dł.=2m;
oprawa LED 60W
fundament B-120
R≤10Ω
45(51)
rura DVK 75-1m
3,5m
przecisk SRS 75-15m
przecisk SRS 75-11m
przecisk SRS 75-8m
34/6
49/3
49/5
37/9
39/10
60/10
60/11
60/12
9/1
Łączy rys. nr E-2
Łączy rys. nr E-1
Br-RIVa

Niniejsza dokumentacja projektowa była przedmiotem narady koordynacyjnej
przeprowadzonej sposobem elektronicznym
w siedzibie Powiatowego Ośrodka Dokumentacji Geodezyjnej i Kartograficznej
we Wrześni do dnia 21.01.2022
pod numerem sprawy ND.6630.12.2022
Dokument podpisany elektronicznie przez Klaudyna Szykowna
Podstawa prawna: art. 28c ust. 1 z ustawy z dnia 17 maja 1989 r.
Prawo geodezyjne i kartograficzne

"AS-ELEKTRO" Projektowanie,
Wykonawstwo i Nadzory w Branży
Elektrycznej Adam Sakowicz
ul. Witkowska 68, 62-200 Gniezno
tel. 604 315 733, email:adamsakowicz@o2.pl
"AS-ELEKTRO"
PWiNwBE

Inwestor:	**Gmina Września** ul. Ratuszowa 1, 62-300 Września			
Nazwa inwestycji:	Przebudowa drogi związana z poprawą parametrów technicznych związanych z doświetleniem drogi w miejscowości w miejscowości **Nadarzyce dz. 45/3, 45/5, 49/3, 49/5, 34/4, 34/6 ark. 1 obręb Nadarzyce, Gozdowo dz. 186/1 ark. 8 obręb Gozdowo gmina Września**			
Funkcja	Imię i nazwisko, uprawnienia	Podpis		
Projektował:	**mgr inż. A. Sakowicz** upr. bud. WKP/0190/PWOE/09	mgr inż. A. Sakowicz Uprawnienia budowlane do projektowania i kierowania robotami budowlanymi bez ograniczeń w specjalności instalacyjnej w zakresie sieci, instalacji i urządzeń elektrycznych i elektroenergetycznych nr ewidencyjny WKP/0190/PWOE/09		
Temat:	**Projekt zagospodarowania terenu - szafka oświetleniowa SO, linia kablowa nN 0,4kV, słupy oświetleniowe,**			
Branża: Elektryczna	Stadium: PB	Nr rysunku: E-1	Data: styczeń 2022	Skala: 1:500

Legenda:

🟩	Granice działek
49/5	Numery działek objętych opracowaniem
🟥	Proj. linia kablowa nN 0,4kV typu YAKY 4x25mm² - 1(4)m
🟥	Proj. linia kablowa nN 0,4kV typu YAKY 4x25mm² - 1154(1309)m - obw. I
🟥	Proj. linia kablowa nN 0,4kV typu YAKY 4x25mm² - 214(243)m - obw. II
●	Proj. słup ośmiokątny 9m, ocynkowany ogniowo z wysięgnikiem h=1m i dł.=2m fundament betonowy, oprawa 20 LEDs 930mA NW 740 59,7W
═ ═ ═	Proj. rura osłonowa DVK 75
═ ═ ═	Proj. przecisk pod drogą SRS 75
🟥	Proj. szafka oświetleniowa wolnostojąca SO2

UWAGI:

1. Projekt wykonany na podstawie warunków przyłączenia do sieci elektroenergetycznej nr 78808/2021/OD5/ZR4 z dnia 22.11.2021 wydanych przez ENEA Operator Sp. z o.o. Oddział Dystrybucji Poznań Rejon Dystrybucji Wrześnią.
2. Wyznaczenie trasy linii kablowej nN oraz inwentaryzację powykonawczą linii winien wykonać uprawniony geodeta.
3. Linię kablową nN 0,4kV układać w wykopie na głębokości min. 2m, w linii falistej z zapasem 4%, na podsypce piaskowej 2x10cm, z osłoną z taśmy foliowej koloru niebieskiego, w odległości 25cm nad kablem, a roboty przy układaniu kabli wykonać zgodnie z normą N SEP-E-004.
4. Przy podejściach kablowych do słupów pozostawić wymagane normą zapasy kablowe.
5. Przy układaniu kabli zachować normatywne odległości izolacyjne miedzy istniejącymi i projektowanymi instalacjami podziemnymi.
6. W przypadku braku możliwości zachowania wymaganych odległości należy na kablach zastosować osłony rurowe DVK 75.
7. Linię kablową nN 0,4kV należy wykonać zgodnie z przedstawionym planem oraz schematami strukturalnym sieci rozdzielczej nN 0,4kV i opisem technicznym.
8. Wszelkie przepusty kablowe należy uszczelnić przed przedostawaniem się wody.
9. Prace w pobliżu drzew prowadzić ręcznie z zachowaniem szczególnej ostrożności nie uszkadzając systemu korzeniowego.

Obszar oddziaływania inwestycji

Obszar oddziaływania inwestycji zgodnie z art. 20 ust. 1 pkt. 1c ustawy Prawo budowlane (Dz. U. z 2013r. poz. 1409 z pózn. zm.) i § 13a pkt. 1 oraz Rozporządzeniem Ministra Transportu, Budownictwa i Gospodarki Morskiej z dnia 25.04.2012r w sprawie szczegółowego zakresu i formy projektu budowlanego Dz. U. z 2012 poz. 462 ze zmianami zamyka się na terenie działki oznacznej numerem ewidencyjnym **45/3, 45/5, 49/3, 49/5, 34/4, 34/6 ark. 1 obręb Nadarzyce, dz. 186/1 ark. 8 obręb Gozdowo** i nie wpływa negatywnie na działki sąsiednie.

ZA ZGODNOŚĆ
Z ORYGINAŁEM
mgr inż. A. Sakowicz
Uprawnienia budowlane do projektowania
i kierowania robotami budowlanymi
bez ograniczeń w specjalności instalacyjnej
w zakresie sieci, instalacji i urządzeń
elektrycznych i elektroenergetycznych
nr ewidencyjny WKP/0190/PWOE/09

Adam Sakowicz
Elektronicznie podpisany przez Adam Sakowicz
Data: 2022.01.12 17:36:03 +01'00'