

Elewacje Wschodnia i Zachodnia
Skala: 1 : 100

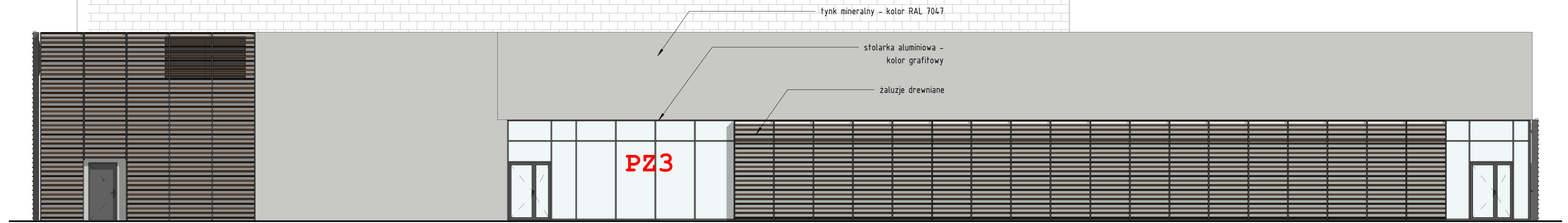

2 Zachodnia
1 : 100

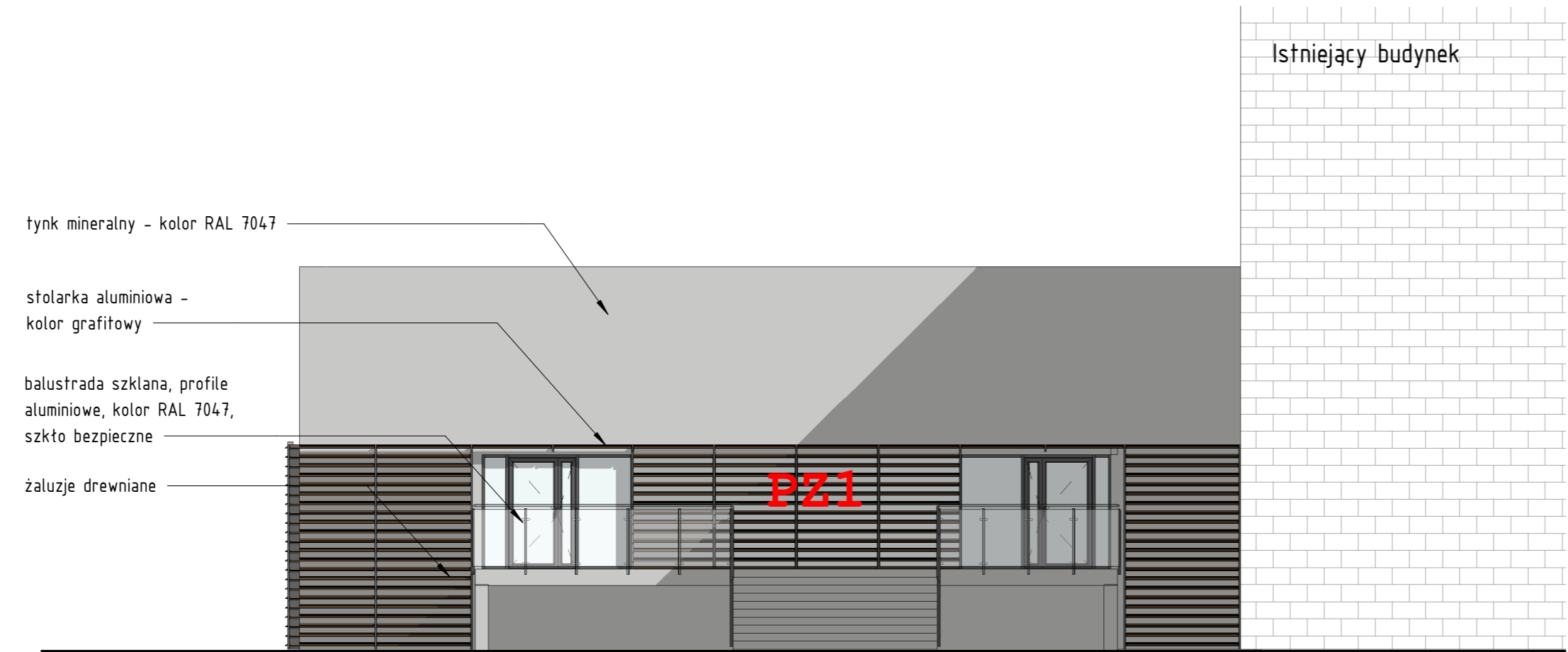

1 Wschodnia
1 : 100

BIURO PROJEKTOWE I NADZÓR BUDOWLANY Rychnowy 1b, 77-300 Częstochów tel. kom.: 663 922 034; fax: 597268037 e-mail: biuro@marcinbartos.pl; marcinbartos4@wp.pl; www.marcinbartos.pl		Data: 27.07.2018r.
ARCHITEKTURA		Skala: 1 : 100
Rys. nr: A10		
Temat:	Elewacje Wschodnia i Zachodnia	
Nazwa inwestycji:	Budowa pływalni przy Zespole Szkół Ogólnokształcących i Sportowych przy ul. Gomulińskiego w Pruszkowie (kat. obiektu XV)	
Adres:	ul. J.Gomulińskiego 2, 05-804 Pruszków, dz. nr ewid. 20/2, obręb ewid. 142102_1.0018 Pruszków, jednostka ewid. 142102_1 Pruszków, gmina Pruszków, powiat pruszkowski, woj. mazowieckie	
Projektant	Architektura	mgr inż. arch. Tomasz Wolanin Upr.: 64/07/DOIA do projektowania bez ogr. w specj. architektonicznej
Projektant spr.	Architektura	mgr inż. arch. Kamila Steinke-Libera Upr.: 231/P00KK/iv/2017 do projektowania spec. architektonicznej