

MAPA DO CELÓW PROJEKTOWYCH

SKALA 1:500

Obiekt: Gdańsk - ul. SPACEROWA-KIELNIĘSKA

Identyfikator i nazwa jednostki ewidencyjnej: 2261011
Identyfikator i nazwa obrębu ewidencyjnego: Osowa [0001]
Nr sekcji: 6.222.24.10.3.2
ID : WG-III.6640.1.5561.2021

Układ współrzędnych prostokątnych płaskich: 2000 strefa 6
Geodezyjny układ odniesienia: Kronsztadt 86 bis

podmiot wykonujący pracę:

Przedsiębiorstwo Geodezyjne "Astra" sp. z o.o.
81-589 GDYNIA, ul. Kłodzka 7D/39
NIP 958-16-59-359 REGON 221579078

sporządził:
GEODETA uprawniony
Miroslaw Piotrowski upr. M.G.P. i B nr 12894 - zakres 1 i 2

LEGENDA:

- Oznaczenie granicy obszaru, który był przedmiotem aktualizacji
- Obiekty nieobjęte katalogiem obiektów baz danych

Służebności gruntowych nie badano.

Gdańsk, dnia: 2021.11.24

Signed by /
Podpisano przez:

Miroslaw Piotrowski
Przedsiębiorstwo
Geodezyjne ASTRA
Sp. z o.o.

Date / Data: 2021-
12-12 20:37

PRZEDSIĘBIORSTWO GEODEZYJNE
"ASTRA" Sp. z o.o.
81-589 GDYNIA, ul. KŁODZKA 7D/39
tel. 91 490 290, (58) 629 91 77;
mail: astra@data.pl; biuro@astageodezja.pl

Plik zawiera dane (jeżeli istnieją) z bazy RKSPUT Gdańsk według stanu na dzień 2021.11.24.

Poświadczam, że niniejszy dokument został opracowany w wyniku prac geodezyjnych i kartograficznych, których rezultaty zawiera operat techniczny pozytywnie zweryfikowany. Jednocześnie informuję, że jestem świadomy odpowiedzialności karnej za złożenie fałszywego oświadczenia.

Identyfikator zgłoszenia prac geodezyjnych	WG-III.6640.1.5561.2021
Organ służby geodezyjnej, który otrzymał zgłoszenie	PREZYDENT MIASTA GDAŃSKA
Wykonawca prac geodezyjnych	PRZEDSIĘBIORSTWO GEODEZYJNE ASTRA Sp. z o.o.
Nr oraz data sporządzenia dokumentu zawierającego wynik pozytywnej weryfikacji	Protokół Weryfikacji Nr WG-III.6640.1.5561.2021_28424 z dnia 03.12.2021 r.
Imię i nazwisko oraz nr uprawnień zawodowych kierownika prac	Geodeta Miroslaw Piotrowski Nr uprawnień 12894

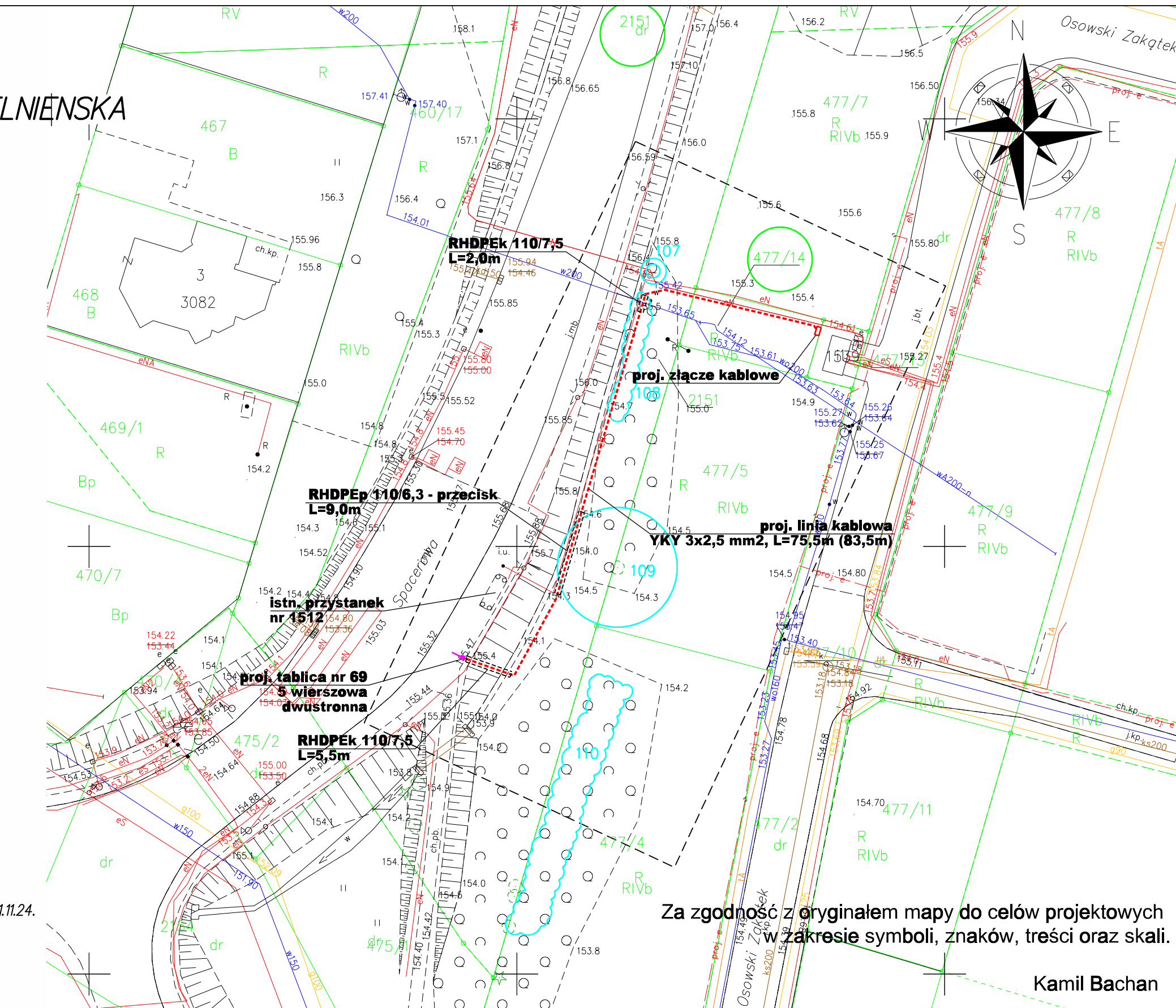

Za zgodność z oryginałem mapy do celów projektowych
w zakresie symboli, znaków, treści oraz skali.

Kamil Bachan

Legenda:

- projektowana tablica TIPT
- projektowny kabel nN
- projektowne rury RHDPE
- projektowne złącze kablowe
- drzewo wraz z zasięgiem korony (nr inw. wg tabeli)
- krzewy / żywopłoty / grupa (nr inw. wg tabeli)

gmw
INNOVATING SOLUTIONS

UL. HRUBIESZOWSKA 2, 01-209 WARSZAWA
NIP: 5252449860 / REGON: 141565626

Nazwa i lokalizacja opracowania:	Nowe tablice informacji pasażerskiej na terenie Gminy Miasta Gdańska Tablica nr 69 - Sopocka		
Stadium:	Projekt budowlany		
Tytuł rysunku:	Projekt zagospodarowania terenu		
Projektował:	Imię i nazwisko	Nr uprawnień / Specjalność	Podpis
	mgr inż. Adam Lubiński	POM/0161/POOT/14 / telekomunikacyjna	
	mgr inż. Kamil Bachan	POM/0320/PBE/17 / elektroenergetyczna	
			Rysunek nr: 2
			Arkusz: 1 z 1
			Skala: 1:500
			Data: 01.2022
			Numer arch.: -