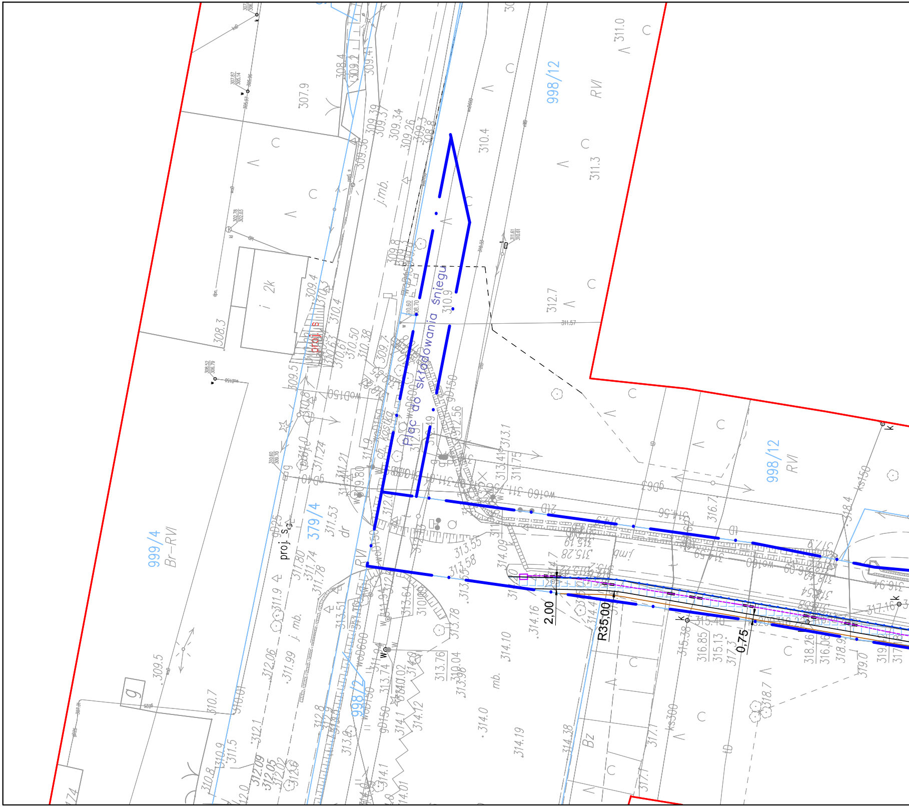
Plac do składowania śniegu
998/12
RVI
998/12
RVI
999/4
Br–RVI
379/4
998/2
proj. s
proj. s
R35,00
2,00
0,75
Bz
j.mb.
j. mb.
mb.
dr
2k
g
wD600
wD150
gD150
kS150
kS300
310.9
311.3
312.7
310.4
307.9
308.3
309.5
311.0
313.1
316.7
318.7
314.0
314.10
314.19
314.38

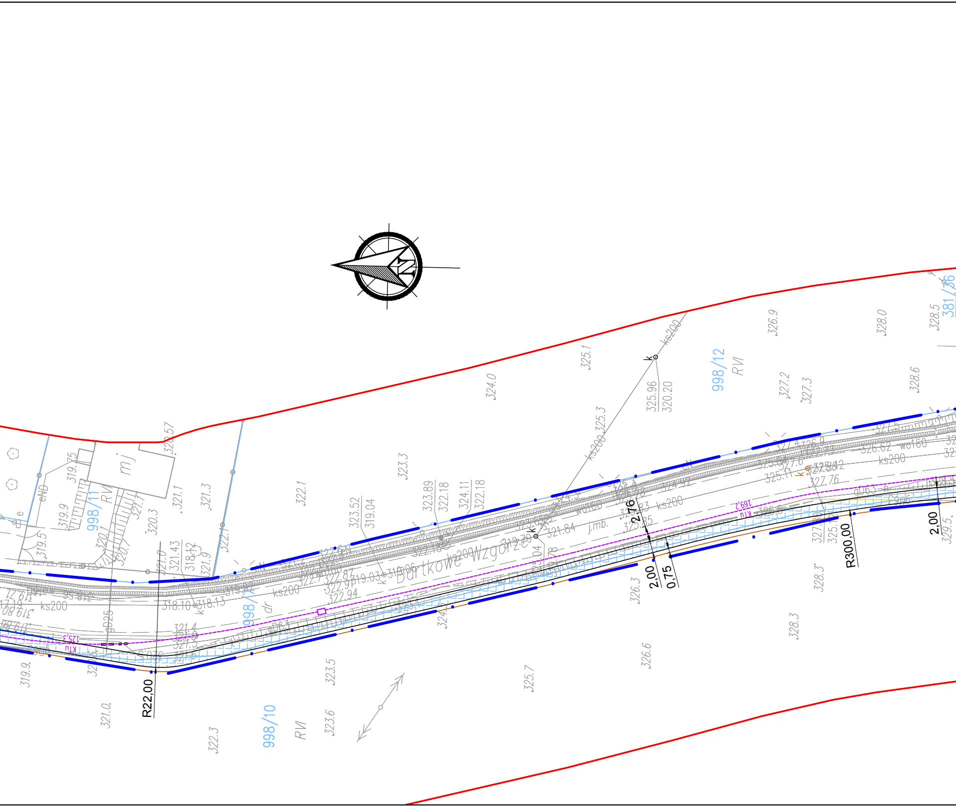

N
Bartkowe Wzgórze
998/11
RV
mj
998/7
dr
998/10
RVI
998/12
RVI
381/36
R22,00
R300,00
2,76
2,00
0,75
2,00
ks200
ks200
ks200
ks200
wo160
wo160
gD25
gD63
gD63
KTu
125,3
KTu
169,2
j.mb.
k
k
k
eND
e
320.57
319.75
319.9
319.5
320.1
320.7
321.7
320.3
321.1
321.3
322.1
323.3
324.0
325.1
325.3
326.9
328.0
328.5
327.2
327.3
328.6
321.0
321.43
318.12
321.9
322.7
323.52
319.04
323.89
322.18
324.11
322.18
325.96
320.20
318.10
318.13
322.87
322.94
319.03
321.84
325.11
327.76
326.62
329.5
326.3
326.6
328.3
328.3
325.7
323.5
323.6
322.3
321.0
319.9
321.4
321.6

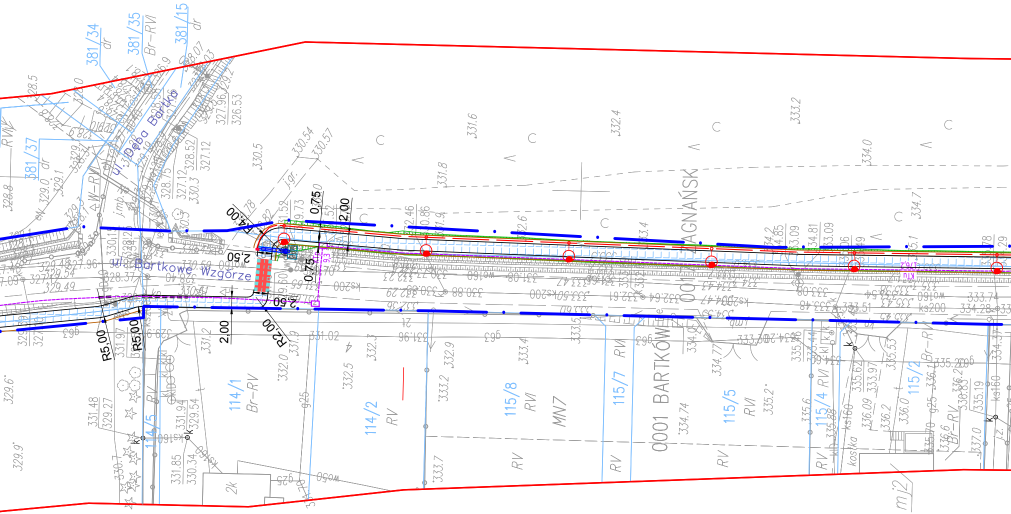
ul. Dęba Bartka
ul. Bartkowe Wzgórze
0001 BARTKÓW
0001 ZAGNAŃSK
381/34
dr
381/35
Br-RVI
381/15
dr
381/37
dr
114/1
Br-RV
114/2
RV
115/8
RVI
MN7
115/7
RVI
115/5
RVI
115/4
RVI
115/2
Br-RV
114/5
RV
R4,00
R5,00
R5,00
R2,00
2,50
2,50
0,75
0,75
2,00
2,00
j.gr.
j.z.
2k
mj2
ks200
ks160
w0160
w050
g25
g63
kostka
330.5
330.54
330.57
331.6
331.8
332.4
333.2
334.0
334.7
331.02
331.96
332.0
332.5
332.9
333.2
333.4
333.7
334.74
334.77
335.2
335.6
336.0
336.2
336.6
337.0
329.6
329.9
331.48
329.27
331.94
329.54
331.85
330.34
331.97
331.2
331.9
328.8
329.0
329.1
333.74
334.28

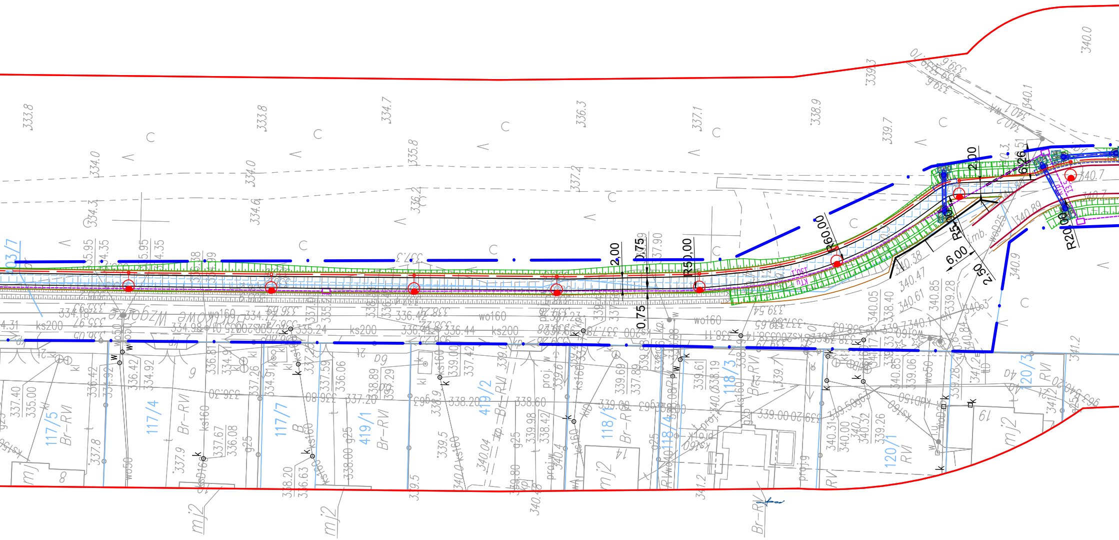
117/5
Br-RVI
117/4
Br-RVI
117/7
B
419/1
Br-RVI
419/2
Br-RVI
118/1
Br-RVI
118/3
Br-RVI
118/4
120/1
RVI
120/3
RVI
mj
mj2
R60.00
R50.00
R20.00
R5
2.00
0.75
0,75
6.00
2.50
6.26
ks200
ks160
wo160
wo50
g25
333.8
334.0
334.7
335.8
336.3
337.1
337.2
338.9
339.7
340.0
340.1
340.7
340.9
341.2

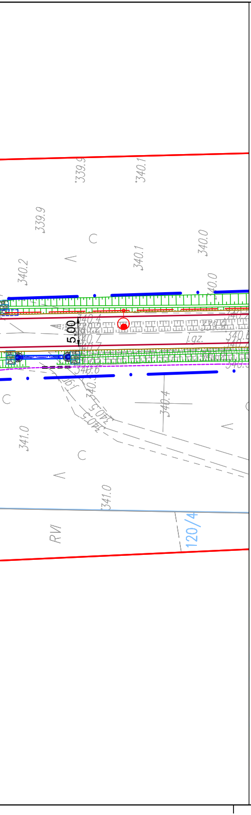
339.9
340.1
339.9
340.2
340.1
340.0
340.0
5.00
340.4
340.6
340.5
340.4
341.0
341.0
RVI
120/4

Galileo Geodeci Piotr Sołtys
ul. Zagnańska 71a/110
25-552 Kielce

MAPA DO CELÓW PROJEKTOWYCH

Arkusz mapy		9 (9)
Oznaczenie kancelaryjne		GN-III.6640.492.2020; GN-III.6640.2834.2020; GN-III.6640.4846.2020
Miejscowość		Zagnańsk; Dąbrowa
Ulica		Kielecka, Słoneczna, Bartkowe Wzgórze, Dęba Bartka
Jednostka ewidencyjna	identyfikator	260409_2
	nazwa	Masłów
Obręb	identyfikator	260409_2.0004
	nazwa	0004 Dąbrowa
Jednostka ewidencyjna	identyfikator	260419_2
	nazwa	Zagnańsk
Obręb	identyfikator	260419_4.0007; 260419_4.0017
	nazwa	0007 Jaworze; 0017 Zagnańsk
Skala		1:1000
Nazwa układu współrzędnych	współrzędnych płaskich	PL-2000
	wysokości	PL-KRON86-NH
	geodezyjnym układzie odniesienia	PL-ETRF2000
Oznaczenie granicy zakresu aktualizacji		—
Znak drogowy		
Kontur użytku gruntowego, który nie jest ujawniony w bazie EGiB		
Żywopłot		ᵐω ᵐω ᵐω

Galileo
GEODECI P. SOŁTYS
25-558 Kielce
ul. Zagnańska 71A/110
tel. 506-356-088
e: biuro@galileo-geodeci.pl
www.galileo-geodeci.pl
NIP 796-269-40-73 REGON 146705078

Kielce, 20.08.2020 r.
Wykonawca

Galileo
mgr inż. Piotr Sołtys
Kierownik prac

Poświadczam, że niniejszy dokument został opracowany w wyniku prac geodezyjnych i kartograficznych, których rezultaty zawiera operat techniczny pozytywnie zweryfikowany. Jednocześnie informuję, że jestem świadomy odpowiedzialności karnej za złożenie fałszywego oświadczenia.

Identyfikator zgłoszenia prac geodezyjnych	GN-III.6640.492.2020 GN-III.6640.2834.2020 GN-III.6640.4846.2020
Organ prowadzący państwowy zasób geodezyjny i kartograficzny	STAROSTA KIELECKI
Wykonawca prac geodezyjnych	Galileo Geodeci Piotr Sołtys
Nr oraz data sporządzenia dokumentu zawierającego wyniki pozytywnej weryfikacji	Protokół weryfikacji nr GN-III.6640.492.2020 lp 1_3 z dnia 08.09.2020 r.
Imię, nazwisko oraz nr uprawnień zawodowych kierownika prac	mgr inż. Piotr Sołtys Piotr Sołtys nr upr. 23165

LEGENDA

- linia rozgraniczająca
- granica pod przebudowę dróg
- granica inwestycji
- granica pod przebudowę zjazdów
- granice działek
- proj. krawężnik
- proj. obrzeże
- proj. krawężnik obniżony
- proj. krawędź jezdni
- proj. pobocze
- proj. krawężnik na płask
- proj. krawężnik odwodnieniowy
- odwodnienie liniowe
- palisada
- korytko mulda
- odrębne opracowanie
- ▦ proj. ścieżka
- ▦ proj. ciąg pieszo–rowerowy
- ▦ proj. nawierzchnia wysp dzielących
- ▦ proj. nawierzchnia wyspy ronda

Branża teletechniczna

- proj. szafa kablowa
- proj. kanalizacja
- proj. linia podziemna
- proj. słup teletechn.
- proj. linia nadziemna
- proj. rury przepustowe
- istn. obiekty do demontażu/przełożenia
- proj. kanał technologiczny, studnie pref. zelbet
- KTp typ przepustowy 2xRO HDPE110/6,3 + HDPE125/7,1
- KTu typ uliczny RO HDPE110/6,3 + 3xRS HDPE40/3,7 + 1xWMR 4xPE12/10 w osłonie HDPE40

Branża elektryczna

- proj. oświetlenie
- proj. szafa oświetleniowa
- proj. rury osłonowe
- proj. słup energetyczny

Branża sanitarna

- proj. kanalizacja deszczowa
- proj. studnia kanalizacyjna
- proj. wpust kanalizacyjny

- proj. wygrodzenie olsztyńskie
- proj. rowy
- proj. wiata
- proj. przepust

Fundusze Europejskie Program Regionalny
Rzeczpospolita Polska
Województwo Świętokrzyskie
Unia Europejska Europejski Fundusz Rozwoju Regionalnego

SPECJALISTYCZNE BIURO
INWESTYCYJNO-INŻYNIERSKIE

PROSTA PROJEKT

Piotrkowice ul.Kielecka 37
26-020 Chmielnik
tel. 517 190 616
fax. 41 20 10 556
biuro@prostaprojekt.pl
www.prostaprojekt.pl

ZESPÓŁ PROJEKTOWY

FUNKCJA	IMIĘ I NAZWISKO	NR UPRAWNIEŃ	PODPIS
Projektował	mgr inż. Anna Świderska-Łakomiec	SWK/0098/PWBD/18 branża drogowa	AŚ
Sprawdził	mgr inż. Paweł Nepelski	SWK/0050/POOD/11 branża drogowa	
Projektował	mgr inż. Wojciech Korona	SWK/0176/POOS/12 sanitarna	
Sprawdził	Mirosław Mikuła	MAP/0122/PWOT/07 branża teletechniczna	
Projektował	Jerzy Matyja	0451/97/U branża teletechniczna	
Sprawdził	Mirosław Mikuła	MAP/0122/PWOT/07 branża teletechniczna	
Projektował	mgr inż. Wacław Tomala	SLK/8276/PWBE/18 branża elektryczna	
Sprawdził	mgr inż. Roman Foltys	OPL/1331/PWBE/17 branża elektryczna	
Opracował	mgr inż. Justyna Furman		JF
Opracował	mgr inż. Roksana Nowak		RN

INWESTYCJA

Inwestor	Gmina Zagnańsk ul. Spacerowa 8 26-050 Zagnańsk
Nazwa opracowania	Etap- II Rozwijanie infrastruktury niskoemisyjnej poprzez budowę ścieżek rowerowych na terenie Gminy Zagnańsk – Zadanie 1 Rozbudowa drogi gminnej nr 400018T

RYSUNEK

Stadium projektu	Projekt wykonawczy	data: 05.2021	skala: 1:500
Nazwa rysunku	Projekt zagospodarowania terenu		nr rys: 2.2