

E. PÓLNOČNA

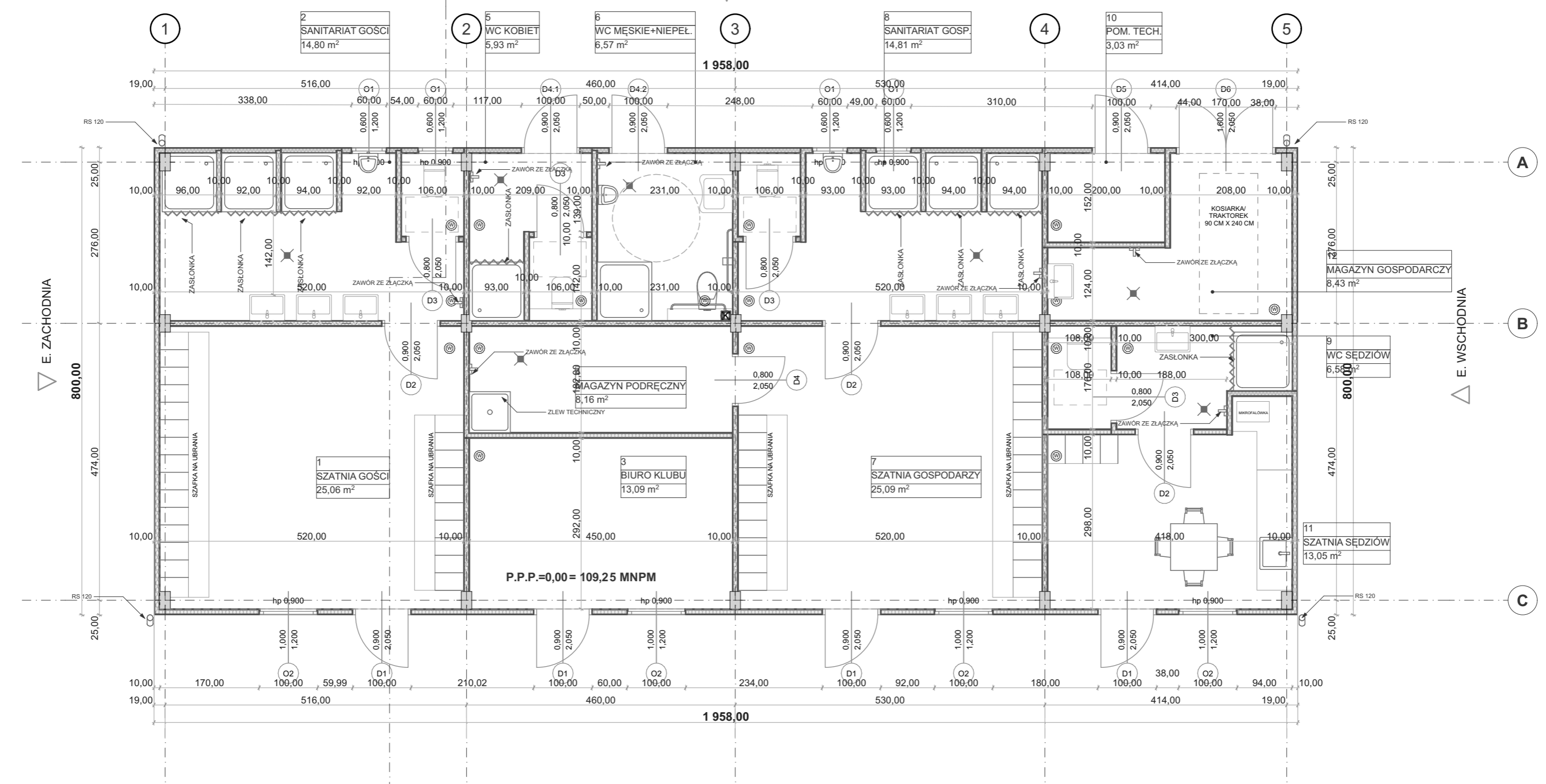

RZUT PARTERU

1:70

ZESTAWIENIE POWIERZCHNI		
OZNACZENIE	NAZWA	POWIERZCHNIA[m2]
1	SZATNIA GOŚCI	25,06
2	SANITARIAT GOŚCI	14,80
3	BIURO KLUBU	13,09
4	MAGAZYN PODRĘCZNY	8,16
5	WC KOBIET	5,93
6	WC MĘSKIE+NIEPEŁ.	6,57
7	SZATNIA GOSPODARZY	25,09
8	SANITARIAT GOSP.	14,81
9	WC SĘDZIÓW	6,58
10	POM. TECH.	3,03
11	SZATNIA SĘDZIÓW	13,05
12	MAGAZYN GOSPODARCZY	8,43
	<b>RAZEM</b>	<b>144,60 m²</b>

**FORMATY**

JOANNA MROČKOWSKA  
UL. KAROWA 14/5  
ZIELONA GÓRA 65-544  
NIP 9282069443

INWESTOR: GMINA ŚWIDNICA  
ADRES: ul. DŁUGA 38, 66-008 ŚWIDNICA  
OBIEKT: BUDYNEK USŁUGOWY

ADRES: Identyfikator działki: 080907\_2.0010.60/15, 080907\_2.0010.55/4  
Obręb: 0010 Świdnica  
Jednostka ewidencyjna: 080907\_2  
DZ.NR: 60/15, 55/4, ŚWIDNICA

TEMAT: **PROJEKT ZAMIENNY DLA BUDOWY BUDYNKU ZAPLECZA SPORTOWO-SANITARNEGO W ŚWIDNICY**

BRANŻA: **ARCHITEKTURA** RYS. NR: **A.01**

RYSUNEK: **RUT PARTERU** SKALA: **1:70**

OPRACOWAŁ: MGR INŻ. ARCH. JOANNA MROČKOWSKA 118/LUOKK/2019 09.2024

OPRACOWAŁ: MGR INŻ. ARCH. MARTYNA SOKULSKA-KŁOC 125/LUOKK/2019 09.2024

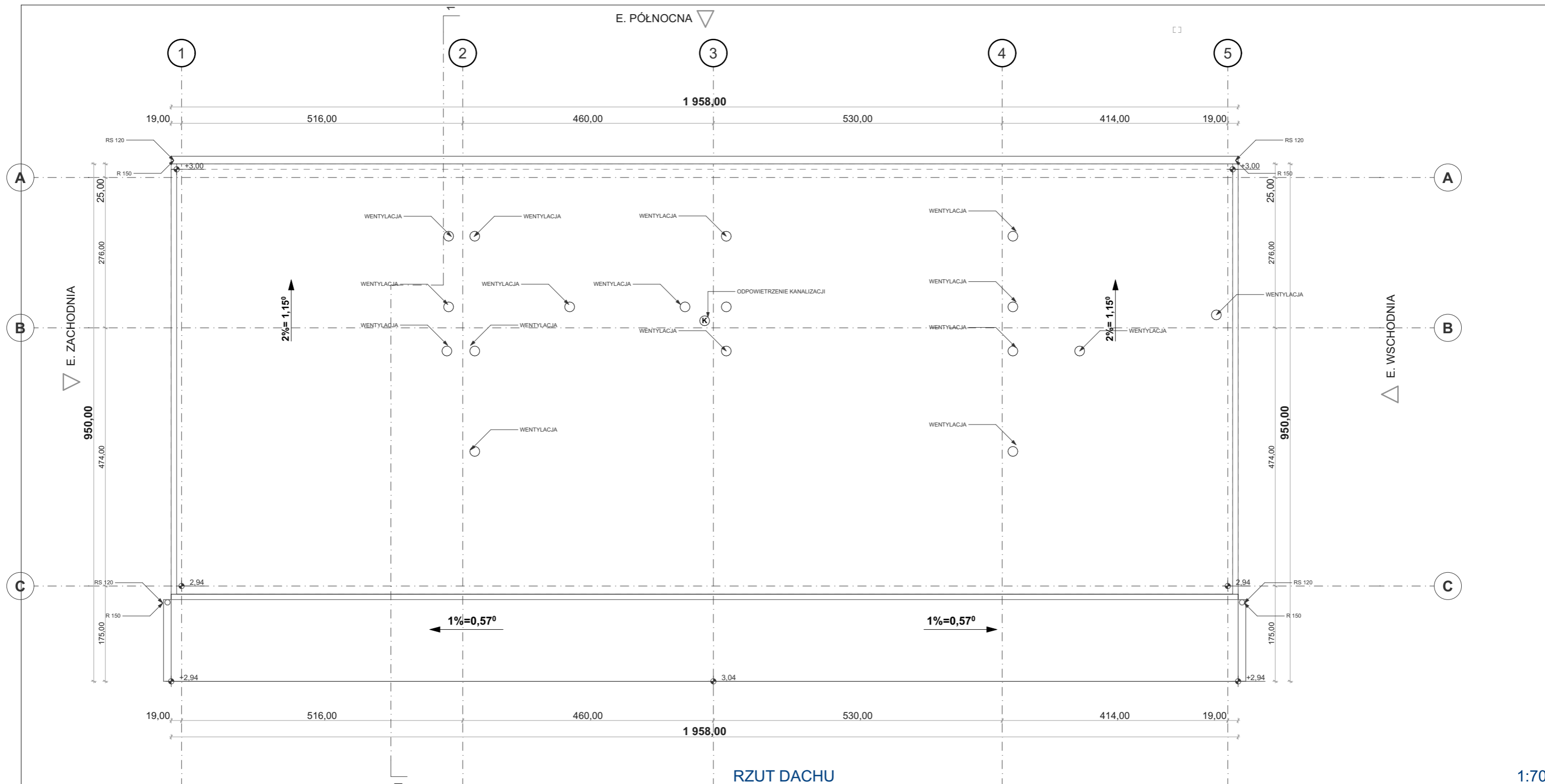

RZUT DACHU

1:70

		JOANNA MROCKOWSKA UL. KAROWA 14/5 ZIELONA GÓRA 65-544 NIP 9282069443	
		INWESTOR:	GMINA ŚWIDNICA
ADRES:		ul. DŁUGA 38, 66-008 ŚWIDNICA	
OBIEKT:		BUDYNEK USŁUGOWY	
ADRES:		Identyfikator działki: 080907_2.0010.60/15, 080907_2.0010.55/4 Obręb: 0010 Świdnica Jednostka ewidencyjna :080907_2 DZ.NR: 60/15, 55/4, ŚWIDNICA	
TEMAT:		PROJEKT ZAMIENNY DLA BUDOWY BUDYNKU ZAPLECZA SPORTOWO- SANITARNEGO W ŚWIDNICY	
BRANŻA:	ARCHITEKTURA	RYS. NR:	A.02
RYSUNEK:	RZUT DACHU	SKALA:	1:70
OPRACOWAŁ:	MGR INŻ. ARCH. JOANNA MROCKOWSKA 118/LUOKK/2019		09.2024
OPRACOWAŁ:	MGR INŻ. ARCH. MARTYNA SOKULSKA- KLOC 125/LUOKK/2019		09.2024

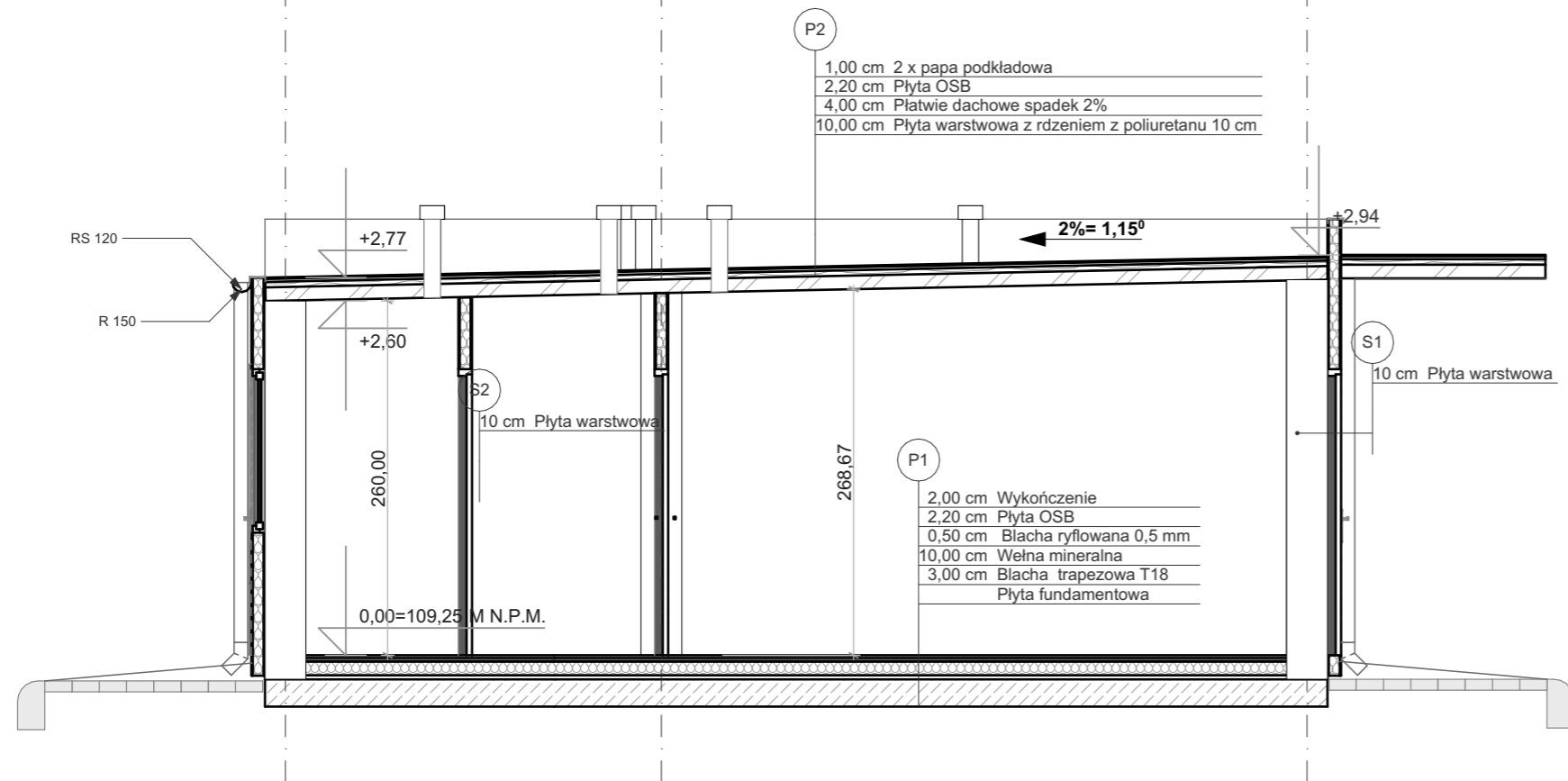

1

PRZEKRÓJ 1

1:50



<b>FORMATY</b>		JOANNA MROCKOWSKA UL. KAROWA 14/5 ZIELONA GÓRA 65-544 NIP 9282069443
INWESTOR:	GMINA ŚWIDNICA	
ADRES:	ul. DŁUGA 38, 66-008 ŚWIDNICA	
OBIEKT:	BUDYNEK USŁUGOWY	
ADRES:	Identyfikator działki: 080907_2.0010.60/15, 080907_2.0010.55/4 Obręb: 0010 Świdnica Jednostka ewidencyjna :080907_2 DZ.NR: 60/15, 55/4, ŚWIDNICA	
TEMAT:	PROJEKT ZAMIENNY DLA BUDOWY BUDYNKU ZAPLECZA SPORTOWO- SANITARNEGO W ŚWIDNICY	
BRANŻA:	ARCHITEKTURA	RYS. NR: A.03
RYSUNEK:	PRZEKRÓJ 1	SKALA: 1:50
OPRACOWAŁ:	MGR INŻ. ARCH. JOANNA MROCKOWSKA 118/LUOKK/2019	09.2024
OPRACOWAŁ:	MGR INŻ. ARCH. MARTYNA SOKULSKA- KLOC 125/LUOKK/2019	09.2024

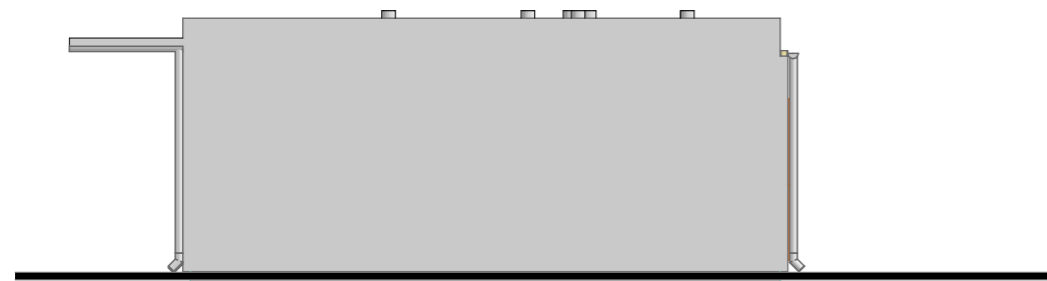

E. WSCHODNIA

1:100

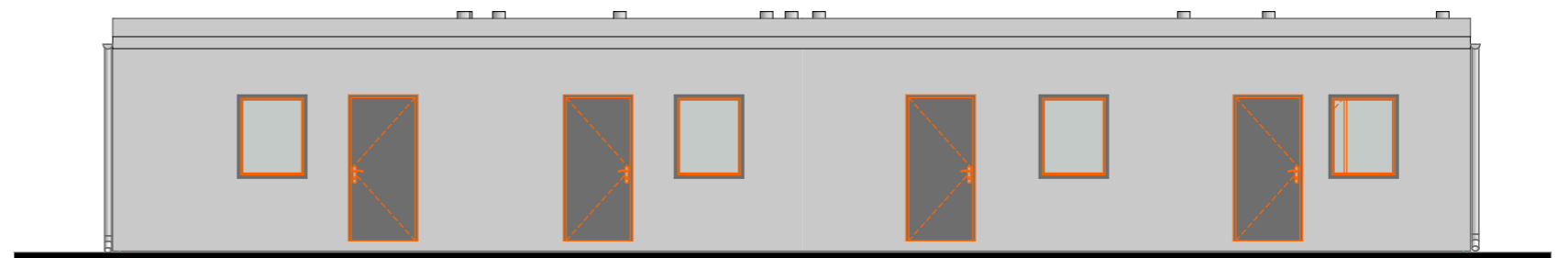

E. POŁUDNIOWA

1:100

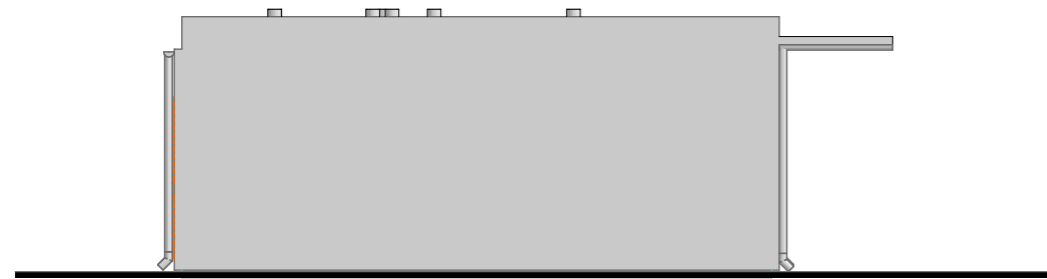

E. ZACHODNIA

1:100

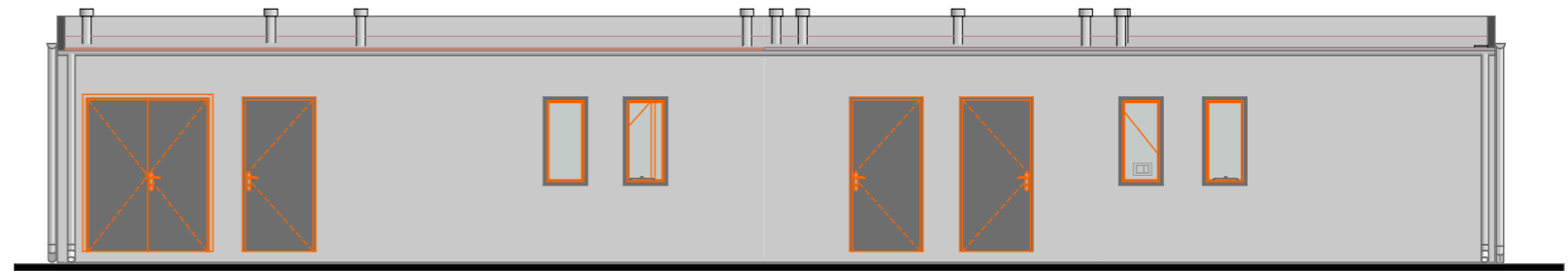



E. PÓŁNOCNA





1:100





JOANNA MROCKOWSKA  
UL. KAROWA 14/5  
ZIELONA GÓRA 65-544  
NIP 9282069443

INWESTOR:	GMINA ŚWIDNICA	
ADRES:	ul. DŁUGA 38, 66-008 ŚWIDNICA	
OBIEKT:	BUDYNEK USŁUGOWY	
ADRES:	Identyfikator działki: 080907_2.0010.60/15, 080907_2.0010.55/4 Obręb: 0010 Świdnica Jednostka ewidencyjna :080907_2 DZ.NR: 60/15, 55/4, ŚWIDNICA	
TEMAT:	PROJEKT ZAMIENNY DLA BUDOWY BUDYNKU ZAPLECZA SPORTOWO- SANITARNEGO W ŚWIDNICY	
BRANŻA:	ARCHITEKTURA	RYS. NR: A.04
RYSUNEK:	ELEWACJE	SKALA: 1:100
OPRACOWAŁ:	MGR INŻ. ARCH. JOANNA MROCKOWSKA 118/LUOKK/2019	09.2024
OPRACOWAŁ:	MGR INŻ. ARCH. MARTYNA SOKULSKA- KLOC 125/LUOKK/2019	09.2024

ZESTAWIENIE STOLARKI OKIENNEJ		
OZNACZENIE	O1	O2
WYMIAR	0,600×1,200	1,000×1,200
WIDOK		
OPIS	Okno trzyszybowe PCV, rozszerzalno chylne. U max= 0,90W/(m2 *K) Kolor antracyt	Okno trzyszybowe PCV, rozszerzalno chylne. U max= 0,90W/(m2 *K) Kolor antracyt

ZESTAWIENIE STOLARKI DRZWIOWEJ					
OZNACZENIE	D1	D2	D3	D4	D4.1
WYMIAR otworu	100,00×210,00	100,00×210,00	90,00×210,00	90,00×210,00	100,00×210,00
WIDOK					
OPIS	Drzwi zewnętrzne wejściowe, Kolor zgodnie z zaleceniem Inwestora	Drzwi wewnętrzne łazienkowe. W dolnej części – otwory o sumarycznym przekroju nie mniejszym niż 0,022 m2 dla dopływu powietrza. Kolor zgodnie z zaleceniem Inwestora	Drzwi wewnętrzne łazienkowe. W dolnej części – otwory o sumarycznym przekroju nie mniejszym niż 0,022 m2 dla dopływu powietrza. Kolor zgodnie z zaleceniem Inwestora	Drzwi zewnętrzne łazienkowe. W dolnej części – otwory o sumarycznym przekroju nie mniejszym niż 0,022 m2 dla dopływu powietrza. Kolor zgodnie z zaleceniem Inwestora	Drzwi zewnętrzne łazienkowe - przystosowane dla niepełnosprawnych. W dolnej części – otwory o sumarycznym przekroju nie mniejszym niż 0,022 m2 dla dopływu powietrza. Kolor zgodnie z zaleceniem Inwestora

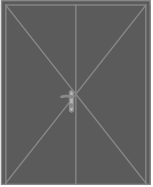
ZESTAWIENIE STOLARKI DRZWIOWEJ			
OZNACZENIE	D4.2	D5	D6
WYMIAR otworu	100,00×210,00	100,00×210,00	170,00×210,00
WIDOK			
OPIS	Drzwi zewnętrzne łazienkowe - przystosowane dla niepełnosprawnych. W dolnej części – otwory o sumarycznym przekroju nie mniejszym niż 0,022 m2 dla dopływu powietrza. Kolor zgodnie z zaleceniem Inwestora	Drzwi zewnętrzne-techniczne Kolor zgodnie z zaleceniem Inwestora	Drzwi zewnętrzne-techniczne, dwuskrzydłowe Kolor zgodnie z zaleceniem Inwestora

		JOANNA MROCZKOWSKA UL. KAROWA 14/5 ZIELONA GÓRA 65-544 NIP 9282069443	
INWESTOR:	GMINA ŚWIDNICA		
ADRES:	ul. DĘGA 38, 66-008 ŚWIDNICA		
OBIEKT:	BUDYNEK USŁUGOWY		
ADRES:	Identyfikator działki: 080907_2.0010.60/15, 080907_2.0010.55/4 Obręb: 0010 Świdnica Jednostka ewidencyjna -080907_2 DZ.NR: 60/15, 55/4, ŚWIDNICA		
TEMAT:	PROJEKT ZAMIENNY DLA BUDOWY BUDYNKU ZAPLECZA SPORTOWO-SANITARNEGO W ŚWIDNICY		
BRANŻA:	ARCHITEKTURA	RYS. NR:	A.05
RYSUNEK:	ZESTAWIENIE STOLARKI	SKALA:	
OPRACOWAŁ:	MGR INŻ. ARCH. JOANNA MROCZKOWSKA 118/LUOKK/2019		09.2024
OPRACOWAŁ:	MGR INŻ. ARCH. MARTYNA SOKULSKA-KLOC 125/LUOKK/2019		09.2024