OBIEKT: Mapa sytuacyjno-wysokościowa do celów projektowych

Obręb: 0012 Przecław, 0019 Ustowo
Gmina: 321102_2 Kołbaskowo
Powiat: 3211 Policki
Województwo: 32 Zachodniopomorskie

SKALA: 1:500
Układ współrzędnych: PUWG 2000
Układ odniesienia wysokości: PL-EVRF2007-NH

GISPRO
SPÓŁKA Z O.O.

71-637 Szczecin, ul. Firlika 19
tel. + 48 91 423 41 81
fax. + 48 91 423 41 83
e-mail: gispro@gispro.pl

Kierownik roboty
Rafał Kowalski
nr upr. zaw. 22687
zakres uprawnien 1,2,4

Wykonano w ramach roboty geodezyjnej:
GK.6640.1241.2020
Zgłoszonej w WGKiK SP w Policach

Mapę do celów projektowych sporządzono przy wykorzystaniu:

1. Mapy zasadniczej w skali 1:500 sekcje:
   5.199.16.20.3.2, 5.199.16.20.4.1, 5.199.16.20.4.2
2. ~~Danych branżowych części uzbrojenia podziemnego~~
3. Pomiaru zieleni wysokiej i pomników przyrody oraz pomiaru innych obiektów wskazanych przez projektanta
4. ~~Opracowanych geodezyjnie elementów planu zagospodarowania przestrzennego (linie rozgraniczające, linie regulacyjne, osie ulic)~~
5. Dokumentacja z zasobu z ośrodka

W zakresie opracowania znajdują się punkty osnowy geodezyjnej nr: brak
podlegające ochronie na podst.art.15, art.48 ust.1 pkt 3 ustawy Prawo geodezyjne i kartograficzne

Granice i nr działek ewidencyjnych według danych WGKiK SP w Policach, z dnia: 22.05.2020 r.

Rejestracja:

Na mapie do celów projektowych wykazano następujące uzgodnione przez ZUDP projekty sieci uzbrojenia terenu:
GK.6630.56.2020

Informacje dodatkowe

1. — — — — — — — zakres opracowania
2. Redakcja znaków zgodna z Rozporządzeniem MAiC z dnia 02.11.2015r. (Dz. U. 2015 poz. 2028)
3. Mapa nadaje się do celów projektowych w zakresie pomiaru.
4. Stopień kartometryczności mapy do celów projektowych jest zgodny z Rozporządzeniem MSWiA z dnia 9.11.2011 r. (Dz.U. 2011 nr 263 poz. 1572)
5. Wszystkie trwałe obiekty budowlane podlegają wytyczeniu przez jednostkę wykonawstwa geodezyjnego.
6. Nie wyklucza się istnienia w terenie również uzbrojenia, o którym brak było informacji branżowych i nie zostały odnalezione w terenie w czasie inwentaryzacji geodezyjnej.
7. Nie wykonano czynności określonych w §80 ust. 4 rozporządzenia MSWiA z dnia 9.11.2011 r. (Dz. U. Nr 263, poz. 1572)
8. Udostępnianie i rozpowszechnianie otrzymanych materiałów jest zabronione: art.18 Ustawy Prawo Geodezyjne i Kartograficzne (Dz. U. z 2010 r. nr 193, poz. 1287 ze zm.)

Uzbrojenie podziemne opracowano na podstawie:

1. ~~Pośredniego ustalenia przebiegu aparaturą elektromagnetyczną - z literą A~~
2. Bezpośrednich pomiarów powykonawczych - bez litery
   W związku z tym w części 1 nie gwarantuje się kompletności, a dokładność położenia uzbrojenia na mapie może być niższa od dokładności kartometrycznej mapy

Kierownik jednostki wykonawstwa geodezyjnego

....

Aktualność mapy do celów projektowych na dzień:
14.07.2020 r.

Mapa przeglądowa

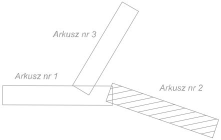
Arkusz nr 3
Arkusz nr 1
Arkusz nr 2

Poświadczam, że niniejszy dokument został opracowany w wyniku prac geodezyjnych i kartograficznych, których rezultaty zawiera operat techniczny pozytywnie zweryfikowany. Jednocześnie informuję, że jestem świadomy odpowiedzialności karnej za złożenie fałszywego oświadczenia.

Nr oraz data sporządzenia dokumentu zawierającego wynik pozytywnej weryfikacji:
Protokół nr 1 z dnia 10.09.2020r.

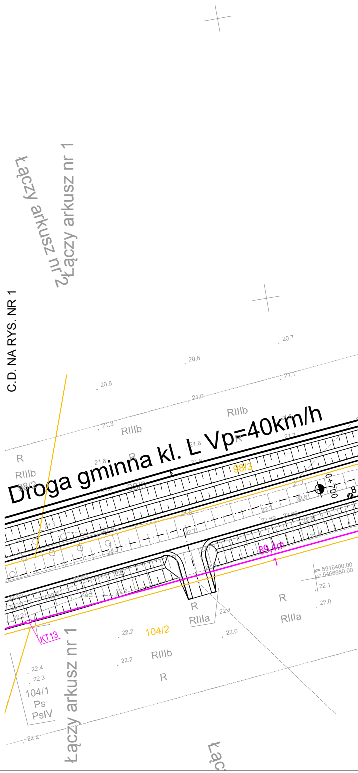
Łączy arkusz nr 2
Łączy arkusz nr 1
C.D. NA RYS. NR 1
Droga gminna kl. L Vp=40km/h
RIIIb
RIIIb
R
RIIIb
98/2
98/3
98/3
0+700
89,4m
1
KT13
104/2
R
RIIIa
R
RIIIa
RIIIb
R
104/1
Ps
PsIV
x= 5916400.00
y= 5466950.00
20.7
20.6
20.8
21.1
21.0
21.3
21.6
21.6
21.7
22.1
22.0
22.2
22.2
22.0
22.1
22.4
22.3
22.2
Łączy arkusz nr 1
Łąc

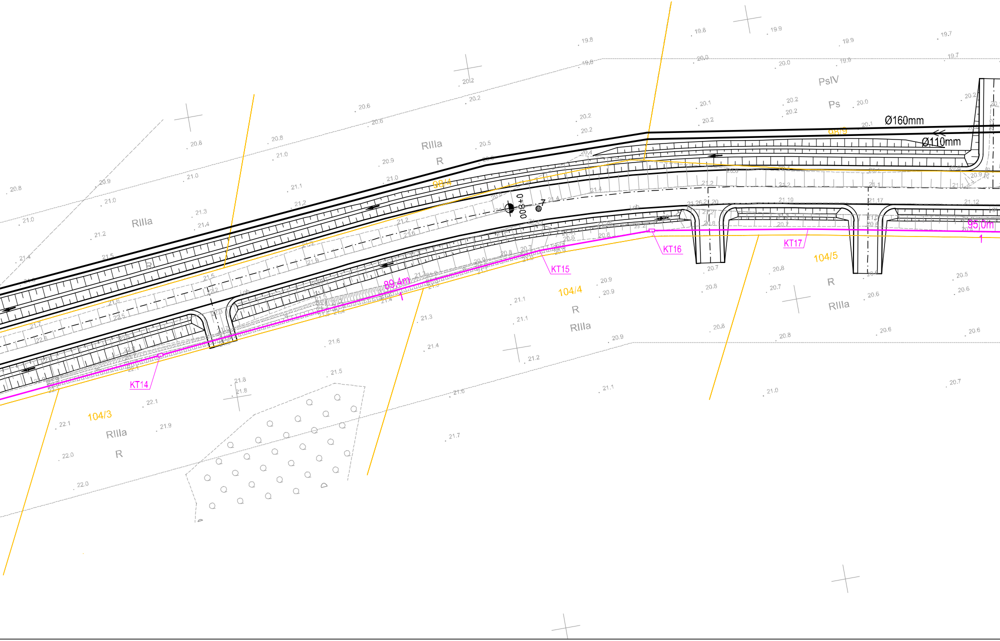

Ø160mm
Ø110mm
98/9
98/4
104/3
104/4
104/5
KT14
KT15
KT16
KT17
89,4m
95,0m
1
0+800
7
PsIV
Ps
RIIIa
R
19.8
19.9
19.7
20.0
20.2
20.1
20.6
20.8
21.0
20.9
20.5
21.1
21.2
21.3
21.4
21.5
21.6
21.7
21.8
21.9
22.0
22.1
20.7
20.6
20.5

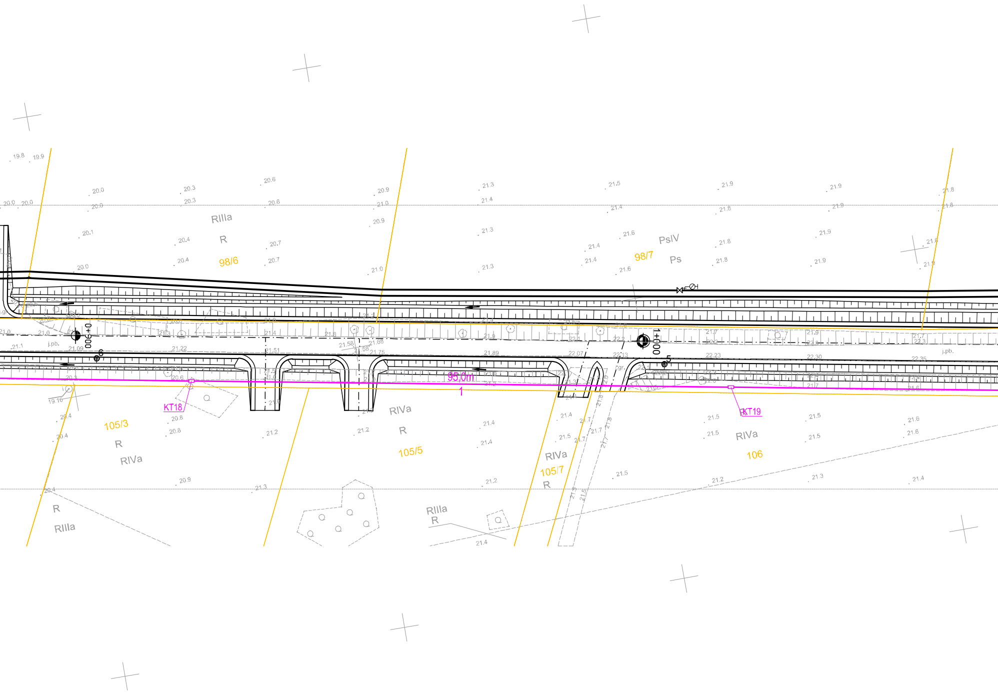
RIIIa
R
98/6
PsIV
98/7
Ps
0+900
1+000
6
5
j.pb.
KT18
KT19
95,0m
1
105/3
R
RIVa
RIVa
R
105/5
RIVa
105/7
R
RIVa
106
R
RIIIa
RIIIa
R

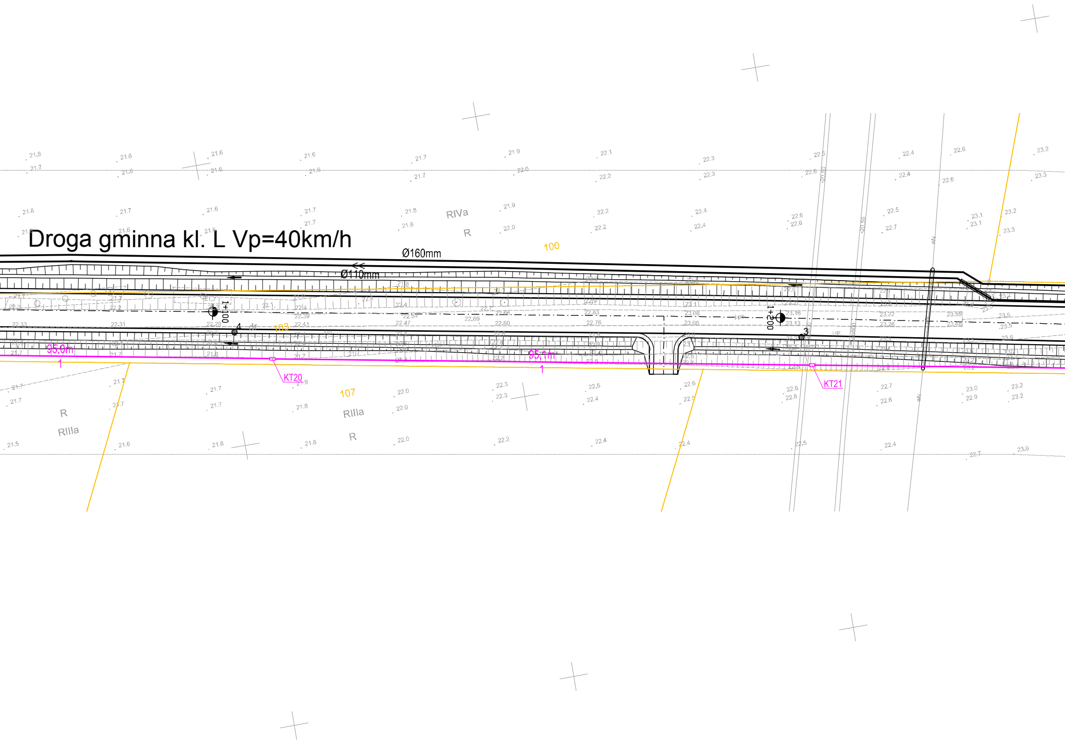
Droga gminna kl. L Vp=40km/h
Ø160mm
Ø110mm
100
103
107
RIVa
R
RIIIa
R
RIIIa
R
95,0m
1
95,1m
1
KT20
KT21
1+100
1+200
4
3
dr
eN
21.8
21.7
21.6
21.6
21.6
21.6
21.6
21.6
21.7
21.7
21.9
22.0
22.1
22.2
22.3
22.3
22.5
22.6
22.4
22.4
22.6
22.6
23.2
23.3
21.8
21.7
21.6
21.7
21.7
21.8
21.8
21.9
22.0
22.2
22.2
22.4
22.4
22.6
22.6
22.5
22.7
23.1
23.1
23.2
23.3
22.33
22.31
22.29
22.39
22.41
22.47
22.54
22.69
22.60
22.65
22.76
22.83
23.08
23.08
23.16
23.13
23.22
23.26
23.55
21.7
21.7
21.7
21.7
21.9
22.0
22.0
22.3
22.3
22.5
22.4
22.6
22.5
22.6
22.6
22.7
22.6
23.0
22.9
23.2
23.2
21.5
21.6
21.6
21.8
21.8
22.0
22.2
22.4
22.4
22.5
22.4
22.7
23.0

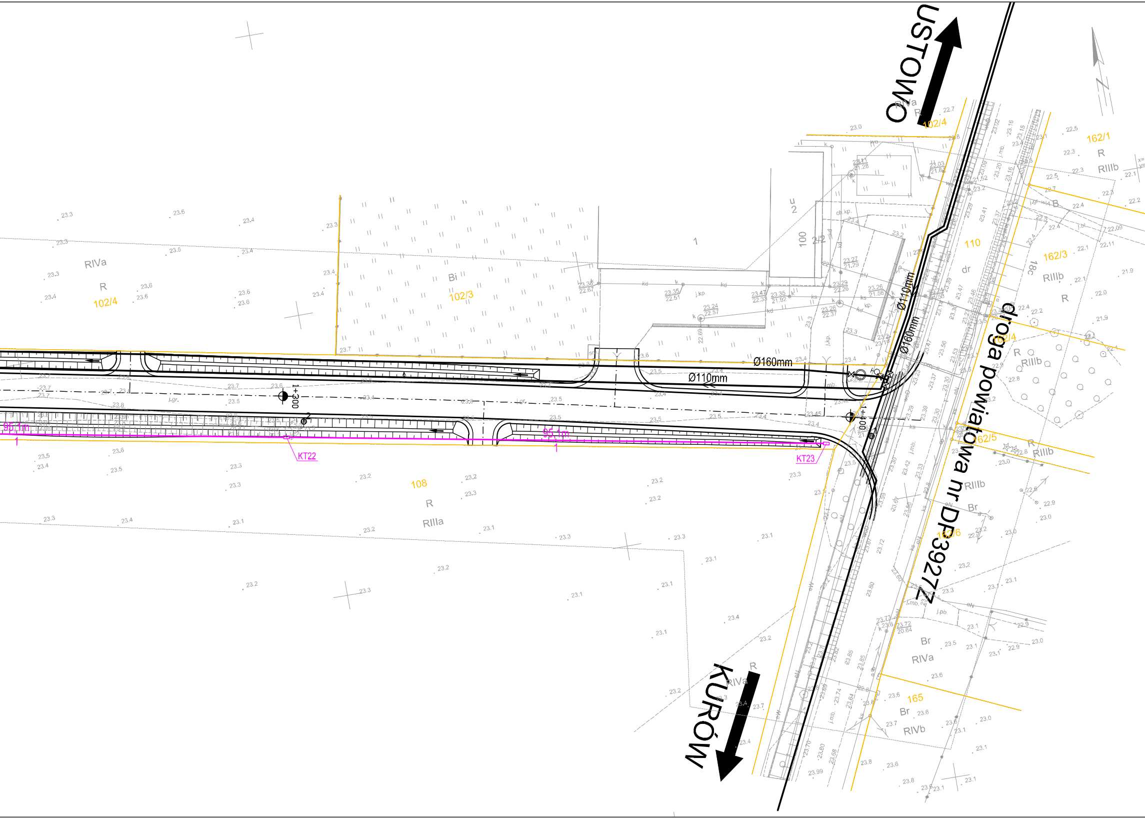
USTOWO
KURÓW
droga powiatowa nr DP3927Z
Ø160mm
Ø110mm
Ø110mm
Ø160mm
1+300
1+400
KT22
KT23
95.1m
95.1m
102/4
102/3
102/4
108
110
162/1
162/3
162/4
162/5
162/6
165
RIVa
R
Bi
RIIIa
RIIIb
Br
RIVa
RIVb
dr
18c
N

SCHEMAT ŁĄCZENIA RYSUNKÓW:

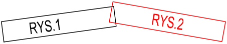

5916350.00
5467700.00

LEGENDA

—	projektowany kanał technologiczny
▭	projektowana studzienka kablowa typu SKR-1
—·—·—	projektowany układ drogowy
Ø110mm	projektowany rurociąg tłoczny kanalizacji sanitarnej
Ø160mm	projektowany wodociąg
—⋈—	projektowana zasuwa na wodociągu
⌽	projektowany hydrant p.poż.podziemny (technologiczny)
—	granica działki
5 ⏀	lokalizacja i numer otworu geologicznego

nazwa inwestora:
WÓJT GMINY KOŁBASKOWO
72-001 KOŁBASKOWO 106

adres inwestycji:
GMINA KOŁBASKOWO - OBRĘB USTOWO, OBRĘB PRZECŁAW

	GŁÓWNY PROJEKTANT		
projektant:	mgr inż. DARIUSZ SKUZA	583/Sz/94	

	SIECI ELEKTROENERGETYCZNE		
projektant:	mgr inż. PIOTR MAJCHRZAK	ZAP/0125/POOE/13	
sprawdzający:	mgr inż. DAWID WITAMBORSKI	ZAP/0108/PWOE/15	

nazwa inwestycji:
BUDOWA DROGI GMINNEJ ŁĄCZĄCEJ DROGĘ POWIATOWĄ NR 3927Z
SZCZECIN-SIADŁO GÓRNE Z PROJEKTOWANYM WĘZŁEM "PRZECŁAW" NA DK 13

nazwa opracowania:
TOM V - BUDOWA KANAŁU TECHNOLOGICZNEGO

nazwa rysunku:
PLAN SYTUACYJNY

Biuro Projektów "INBUD" Rok założenia 1991 ul.E.Kwiatkowskiego 32/13;71-004 Szczecin tel./fax +48 (091) 485 33 95	nr umowy / oprac: 85/2020 / P-1005/2020 stadium oprac: PROJEKT WYKONAWCZY data oprac: SIERPIEŃ 2020r.	skala: 1:500	rysunek nr: 2