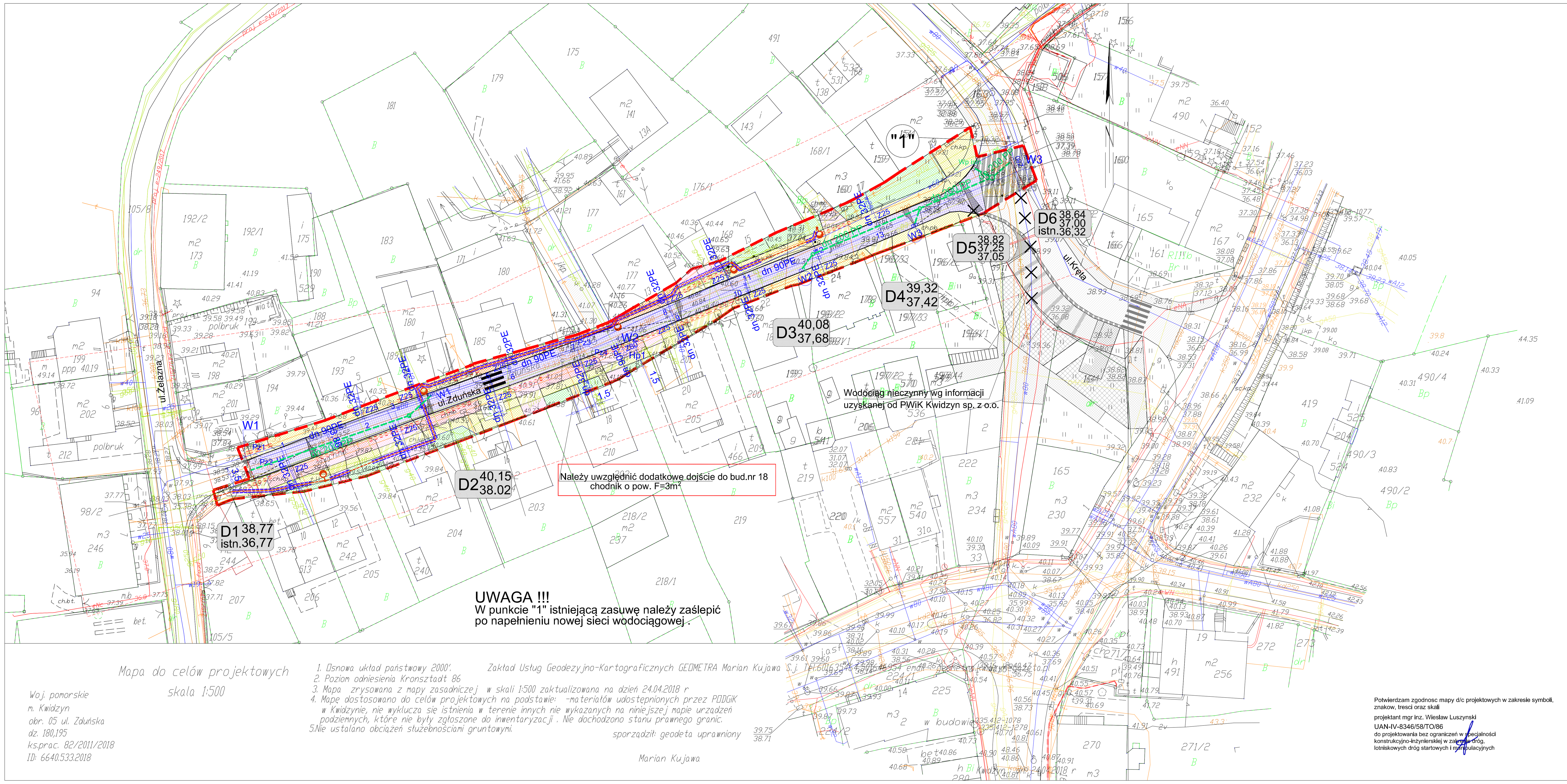

Mapa do celów projektowych
skala 1:500

Woj. pomorskie
m. Kwidzyn
obr. 05 ul. Zduńska
dz. 180,195
ks.prac. 82/2011/2018
ID: 6640.533.2018

1. Osnowa układ państwowy 2000'.
2. Poziom odniesienia Kronsztadt 86
3. Mapa zrysowana z mapy zasadniczej w skali 1:500 zaktualizowana na dzień 24.04.2018 r
4. Mapę dostosowano do celów projektowych na podstawie: -materiałów udostępnionych przez PODGiK w Kwidzynie, nie wyklucza się istnienia w terenie innych nie wykazanych na niniejszej mapie urządzeń podziemnych, które nie były zgłoszone do inwentaryzacji . Nie dochodzono stanu prawnego granic.
5.Nie ustalano obciążeń służebnościami gruntowymi.

Zakład Usług Geodezyjno-Kartograficznych GEOMETRA Marian Kujawa S.J.

sporządził: geodeta uprawniony
Marian Kujawa

Potwierdzam zgodnosc mapy d/c projektowych w zakresie symboli, znakow, tresci oraz skali
projektant mgr inz. Wiesław Łuszyński
UAN-IV-8346/58/TO/86
do projektowania bez ograniczeń w specjalności konstrukcyjno-inżynieryjnej w zakresie dróg, lotniskowych dróg startowych i manipulacyjnych

OBJAŚNIENIA

DROGI

- proj. nawierzchnia jezdni bitumiczna
- proj. zjazd z kostki bet. kolor grafitowy
- proj. miejsce postojowe z płyty meba.
- proj. chodnik/chodnik przez zjazd z kostki bet.
- proj. opaska z kostki bet.kolor żółty
- proj. trawnik
- istn. jezdnia bitumiczn/ istn.chodnik
- proj. remont istn. nawierzchni
- istniejąca granica pasa drogowego
- granica odrębnego opracowania
- 93/7 działki w granicy pasa drogowego
- •1 miejsca badań geotechnicznych
- proj. obrzeże
- proj. krawężnik wtopiony
- proj. krawężnik wystający

Branża elektryczna

- - proj. oprawa oświetleniowa OW LED 48W OP66 4000K 6800lm montowana na słupie SM-3W z wysięgnikiem WTM 16
- - proj. kabel oświetleniowy
- - proj. rura osłonowa HDPE 75
- - proj. rura osłonowa dwudzielna na istn. sieci telekomunikacyjnej

Branża sanitarna

- Wp2 proj. wpust deszczowy
- proj. studnia deszczowa wraz z kolektorem deszcz.
- sieć wodociągowa do przebudowy
- istn. wpust deszczowy nieczynny
- proj. sieć wodociągowa nieczynna

biuro projektowe: ZAKŁAD PROJEKTOWANIA, NADZORU I USŁUG CONSULTINGOWYCH INŻDRÓG s.c. Krystyna i Wiesław Łuszyńscy, adres biura: ul. Chełmińska 106A/38, 86-300 Grudziądz, tel/fax: (056) 4638042, biuro@inzdrog.com.pl, NIP: 876-15-14-389	inwestor: Miasto Kwidzyn, ul. Warszawska 9, 82-500 Kwidzyn	PWiK Sp. z o.o., ul. Sportowa 29, 82-500 Kwidzyn	znak projektu: 18-02 zad. 1
	tytuł projektu: Przebudowa drogi w granicach pasa drogowego polegająca na przebudowie jezdni , parkingów, chodników , zjazdów , odwodnienia i oświetlenia ulicznego ul. Zduńskiej w Kwidzynie		
	branża projektu: drogowa, elektryczna, sanitarna	stadium projektu: PROJEKT ZAGOSPODAROWANIA TERENU	
funkcja, imię i nazwisko	numer i zakres uprawnień		podpis
projektant: mgr inż. Wiesław Łuszyński	Uprawnienia nr UAN-IV-8346/58/TO/86 do projektowania bez ograniczeń w specjalności konstrukcyjno-inżynierskiej w zakresie dróg, lotniskowych dróg startowych i manipulacyjnych		
sprawdzający: mgr inż. Edyta Misiak	Uprawnienia nr KUP/0134/POOD/09 do projektowania bez ograniczeń w specjalności drogowej		
tytuł rysunku: PROJEKT ZAGOSPODAROWANIA TERENU	nr rysunku: 1a	skala rysunku: 1:500	data rysunku: październik 2018