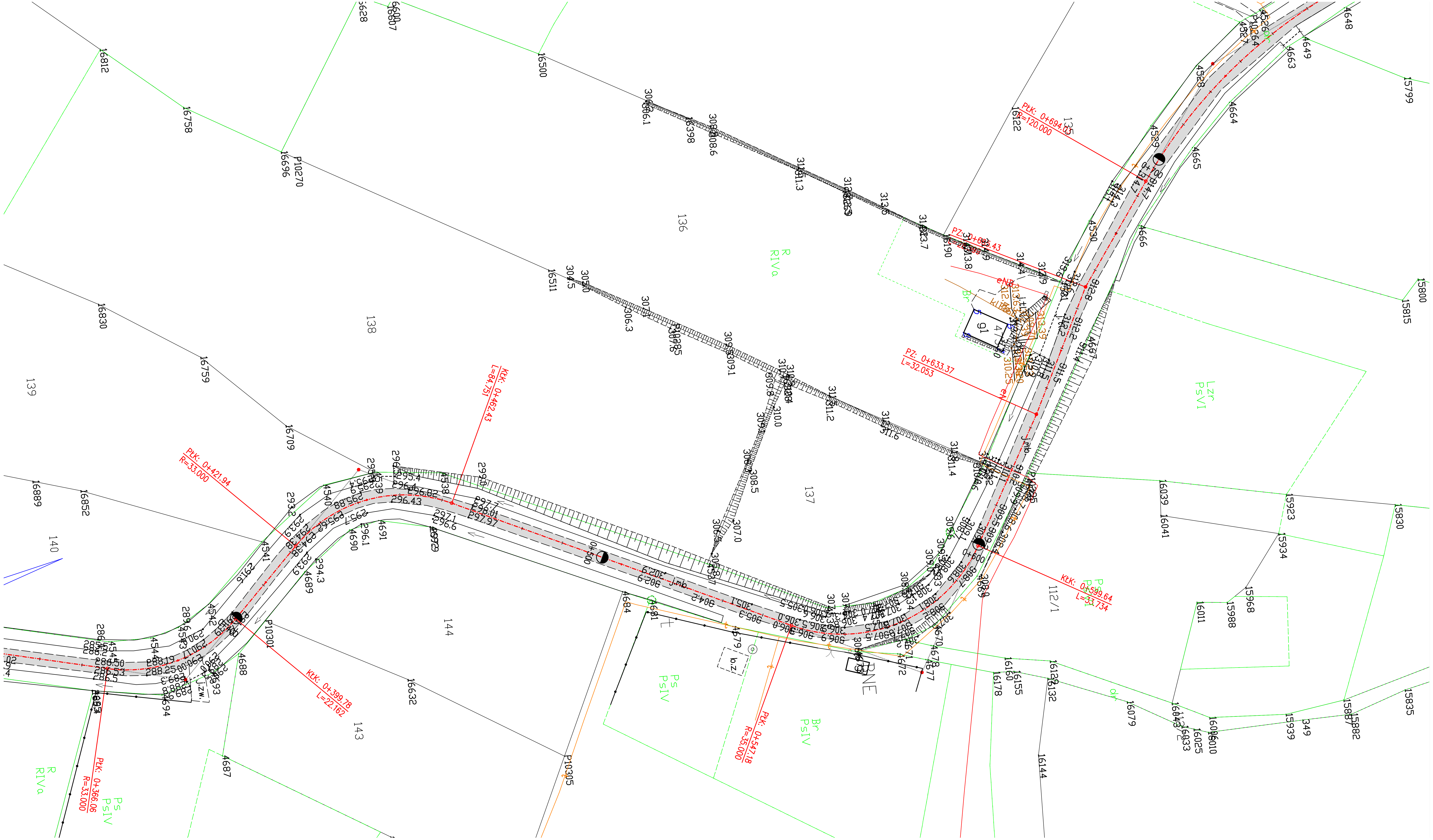

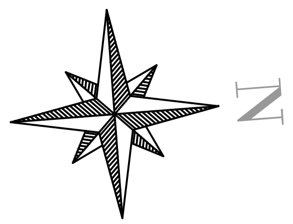

LEGENDA:

- oś odcinka drogi objętej remontem
- zakres remontu

UWAGI:
1. Rozpatrywać łącznie z rys. 3 - przekrój typowy oraz opisem technicznym.
2. W zakresie remontu należy uwzględnić uzupełnienie i korektę wysokościową zjazdów w granicach pasa drogowego z odtworzeniem nawierzchni wg stanu pierwotnego.

Szkic sytuacyjny został sporządzony na elektronicznej kopii mapy zasadniczej pozyskanej z PODGiK w Jaśle

Dominum Dominik Nigborowicz Święcany 406 38-242 Skołyszyn dominumprojekty@gmail.com tel. 502 92 93 92	Nazwa opracowania: **Remont dróg gminnych Nr 113657R i Nr 113695R w m. Lipnica Górna** Inwestor: **Gmina Skołyszyn, 38-242 Skołyszyn 12**
Skala: **1:1 000**	Lokalizacja: **powiat: jasielski, miejscowość: Lipnica Górna**
Data: **lipiec 2022**	Nazwa rysunku: **Plansza sytuacyjna**
Nr rys.: **2.2**	Opracował: **mgr inż. Dominik Nigborowicz PDK/0375/PWOD/19** uprawnienia do projektowania i kierowania robotami budowlanymi w specjalności inżynieryjnej drogowej bez ograniczeń — Podpis: