

ELEWACJA POŁUDNIOWA

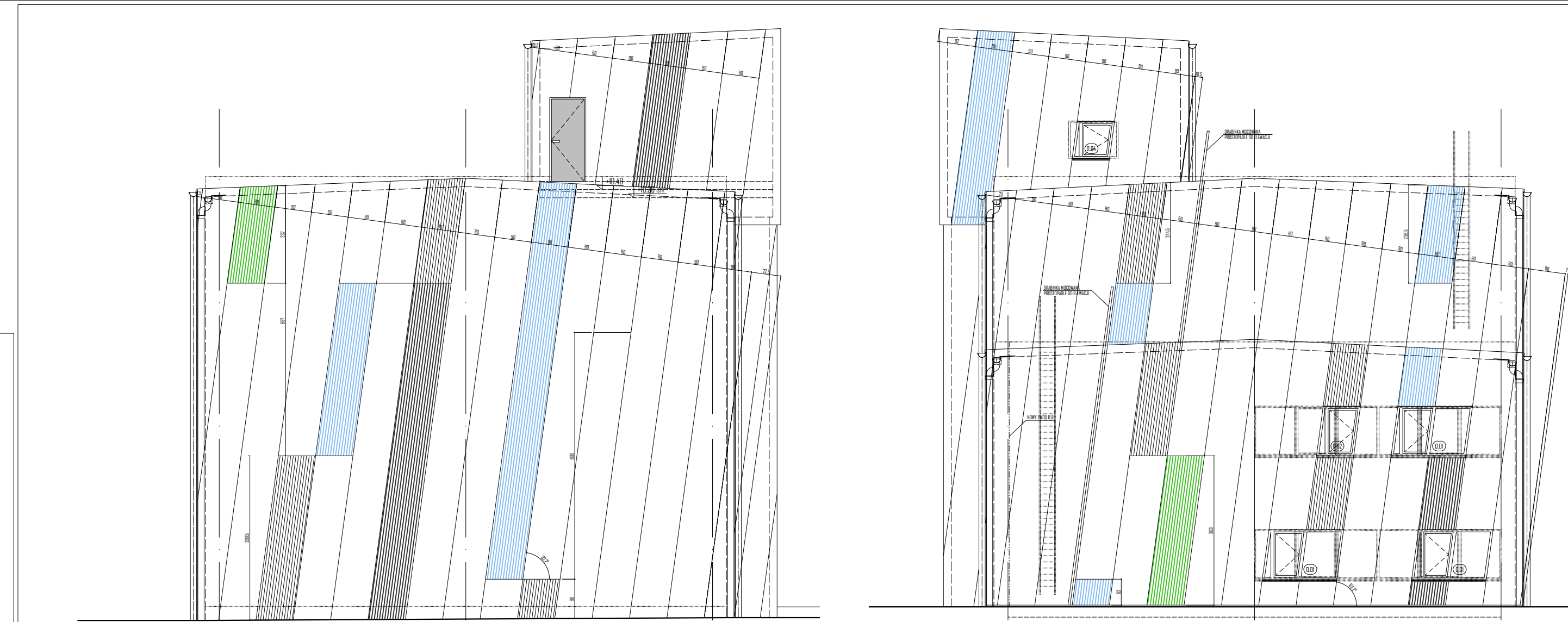

ELEWACJA WSCHODNIA

ELEWACJA ZACHODNIA

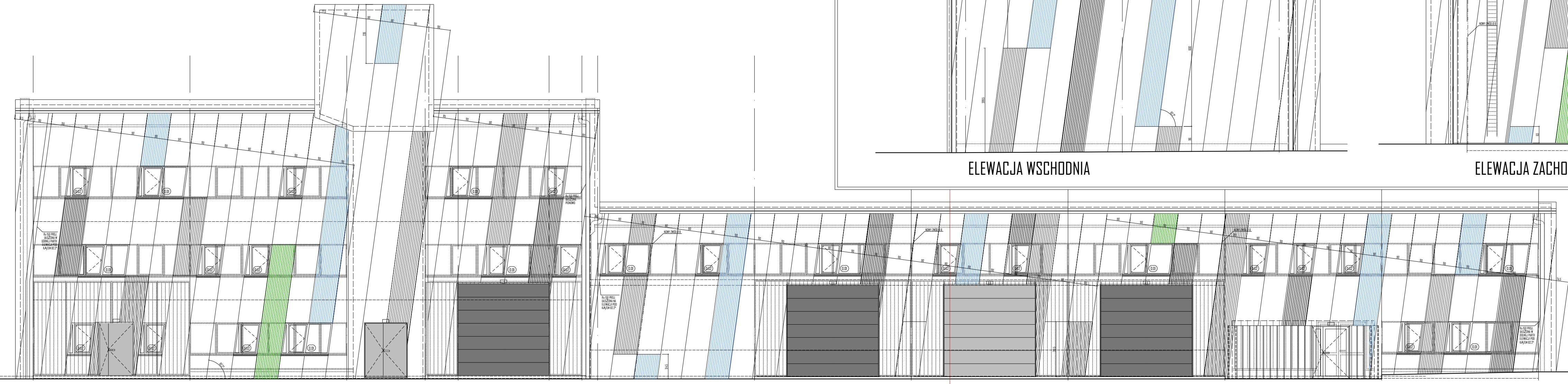

ELEWACJA PÓŁNOCNA

KOLORYSTYKA WG PALETY RAL

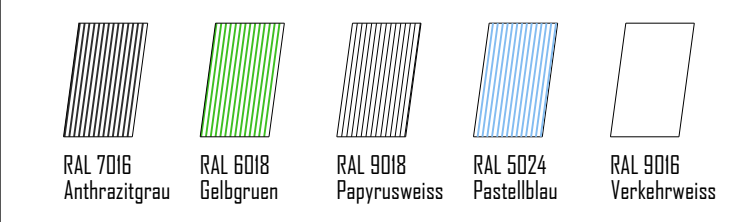

REWIZJA NR 2:	
REWIZJA NR 1:	
PROJEKT CHRONIONY PRAWEM AUTORSKIM, OD JEDNORAZOWEGO WYKORZYSTANIA. ZABRANIA SIĘ PRZEKAZYWANIA OSOBOM TRZECIM, ROZPOWSZECZNIANIA DRĄŻ UŻYWIANIA DO INNYCH CEŁÓW BEZ ZGODY AUTORA.	
JEDNOSTKA PROJEKTOWA:	C+H O aR s.c. P+Ç X ΠΨ
adres:	Ul. Narutowicza 14b/11 70-240 Szczecin.
telefony:	t./f.: +48 91 433 1444, +48 601 276 161, +48 661 971 279
PROJEKT:	TERMO-MODERNIZACJA STACJI UZDATNIANIA WODY „SIEDLICE”
ADRES:	UL. ŻYTNIA, 66-400 GORZÓW WŁKP.
NR EWIDENCYJNY DZIAŁKI:	185/8, 188/3, 188/2, 189/8, 189/6, 189/10, 190/5,
DBRĘB:	190/6, 190/2; DBRĘB 0012
INWESTOR:	PRZEDSIĘBIORSTWO WODOCIĄGÓW I KANALIZACJI Sp. z o.o. UL. KOSYNIERÓW GOYŃSKICH 47 66-400 GORZÓW WŁKP.
FAZA:	PROJEKT BUDOWLANO-WYKONAWCZY
PROJEKTANT:	mgr inż. arch. PAWEŁ WACHNICKI
ARCHITEKTURA:	upr. proj. nr 25/ZPUA/2006 w specjalności architektonicznej do projektowania bez ograniczeń
SPRAWDZAJĄCY:	mgr inż. arch. SZYMON ROZWAŁKA
ARCHITEKTURA:	upr. proj. nr 13/ZPUA/2002 w specjalności architektonicznej do projektowania bez ograniczeń
OPRACOWANIE:	mgr inż. arch. ALEKSANDRA WACHNICKA
ARCHITEKTURA:	
OPRACOWANIE:	
ARCHITEKTURA:	
TYTUŁ RYSUNKU/SKALA:	ELEWACJE 1:100
DATA:	30.01.2016
NR RYSUNKU:	
NR STRONY:	06