

KOPIA MAPY ZASADNICZEJ
SKALA 1:500

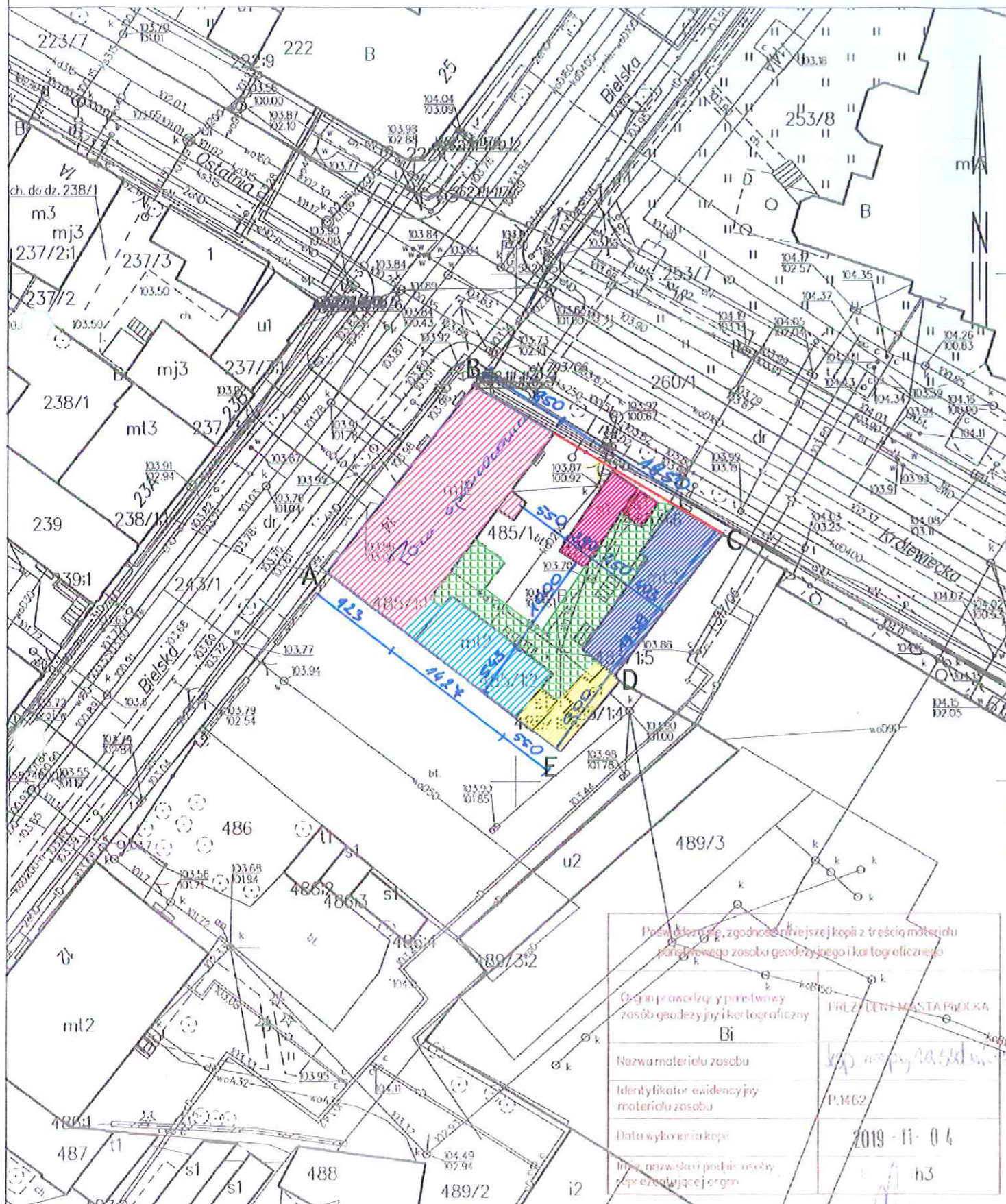

Posiadamcy, zgodnie z treścią kopii z treści materiału planimetrycznego zasobu geodezyjnego i kartograficznego

Organ prowadzący planimetryczny zasób geodezyjny i kartograficzny

PRZEDSIĘBIORSTWO

Bi

NOZWA MATERIAŁU ZASOBU

IDENTYFIKATOR EWIDENCYJNY MATERIAŁU ZASOBU

DATA WYKONANIA KOPII

1462

2019-11-04

h3

Legenda oznaczeń

- GRANICA DZIAŁKI 485/1
- ISTNIEJĄCY BUDYNEK GOSPODARCZY NR 1 DO ROZBIÓRKI
- ISTNIEJĄCY BUDYNEK GOSPODARCZY NR 2 DO ROZBIÓRKI
- ISTNIEJĄCY BUDYNEK MIESZKALNY NR 3 DO ROZBIÓRKI
- ISTNIEJĄCY BUDYNEK MIESZKALNY NR 3 DO ROZBIÓRKI
- POWIERZCHNIA UTWARDZONA Z PŁYT BETONOWYCH - TRYLINKA DO ROZBIÓRKI
- WYKONANIE NOWEGO OGRODZENIA MODUŁOWEGO WG. ODDZIELNEGO OPRACOWANIA
- WJAZD NA TEREN POSESJI

URZĄD MIASTA PŁOCK
Biuro Miejskiego Konserwatora Zabytków
09-400 Płock, Stary Rynek 1
-1-

NAZWA OPRACOWANIA:
PROJEKT ARCHITEKTONICZNO – BUDOWLANY

NAZWA I ADRES INWESTYCJI
ROZBIÓRKA BUDYNKÓW MIESZKALNYCH
09-402 Płock, ul. Bielska 14, jed.ewid. 146201_1, obr.ewid. 0008
DZIAŁKA NR EWIDENCYJNY 485/1

JEDNOSTKA PROJEKTOWA: 	INWESTOR: Gmina Miasto Płock 09-400 Płock ul. Stary Rynek 1
	INWESTOR ZASTĘPCZY: Miejski Zakład Gospodarki Mieszkaniowej - TBS sp. z o.o. 09-400 Płock ul. Sienkiewicza 13A
ul. Kurpiowska 8, 09-408 Płock mob. 505 534 612	

ZESPÓŁ PROJEKTOWY

IMIĘ I NAZWISKO:	NR UPRAWNIENI:	PODPIS:
OPRACOWAŁ: mgr inż. Marcin Zawadka	MAZ/0484/PBkb/18	

TYTUŁ RYSUNKU:
Zagospodarowanie terenu

FAZA PROJEKTU: Projekt budowlany	REWIZJA -	BRANŻA: Architektura	DATA 11-2019	SKALA 1:100	NUMER RYS. 1
-------------------------------------	--------------	-------------------------	-----------------	----------------	-----------------

PREZYDENT MIASTA PŁOCKA
09-400 Płock, Stary Rynek 1
-14-

Niniejsza stanowi załącznik Nr 1
do decyzji z dnia 10.01.2020
Nr 11/2020
WRM IV.6741.7.2020.MJ

Krzysztof Dziwota
Kierownik
Referat Administracyjny - Zarząd Miasta Płocka

UWAGI OGÓLNE

1. Nie należy odmierzać wymiarów z rysunku, ani używać go jako szablonu. Przed przystąpieniem do prac budowlanych wszystkie wymiary należy sprawdzić w naturze. W przypadku stwierdzenia niezgodności należy niezwłocznie zwrócić się do projektanta. W przypadku rozbieżności wymiarowych pomiędzy rysunkami detali i całości projektowanego elementu podstawą wymiarowania są rysunki detali.

2. Wszelkie roboty budowlane należy prowadzić zgodnie z obowiązującymi warunkami technicznymi oraz przepisami techniczno - budowlanymi.

URZĄD MIASTA PŁOCKA
 Biuro Miejskiego Konservatora Zabytków
 09-400 Płock, Stary Rynek 1
 -1-

zestawienie powierzchni

NR POM.	RODZAJ POMIESZCZENIA	RODZAJ POSADZKI	POWIERZCHNIA /m ²
1	Komórka lokatorska	BETON	4,9
2	Komórka lokatorska	BETON	5,4
3	Komórka lokatorska	BETON	4,6
4	Komórka lokatorska	BETON	4,6
5	Komórka lokatorska	BETON	4,6
6	Komórka lokatorska	BETON	4,9
SUMA			29,0

RZUT PRZYZIEMIA

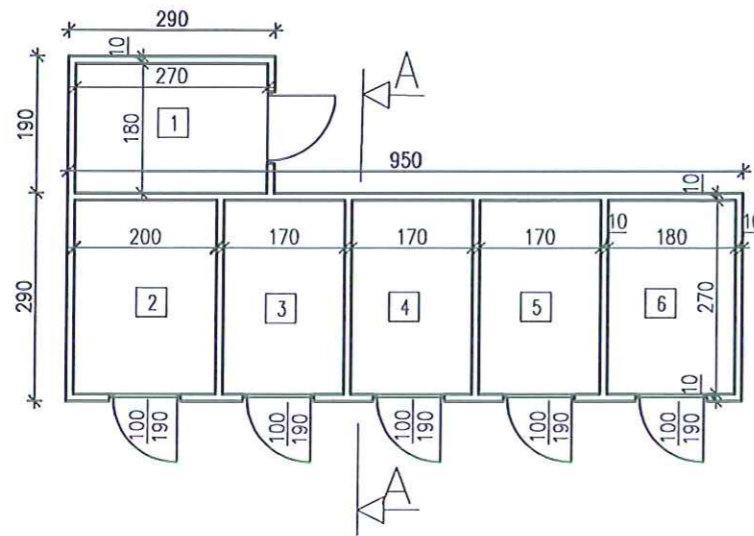

PRZEKRÓJ A-A

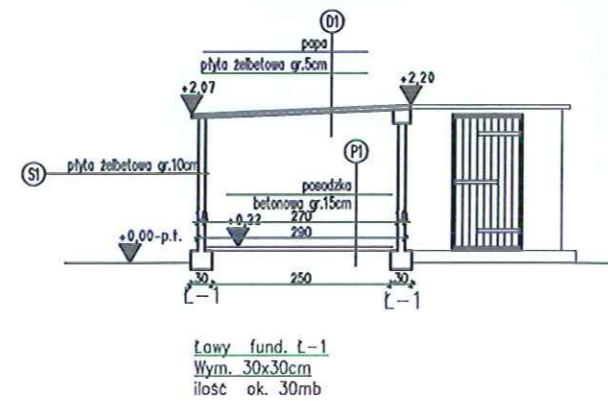

ELEWACJA ZACHODNIA

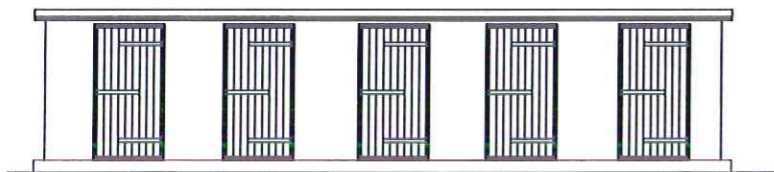

ELEWACJA WSCHODNIA

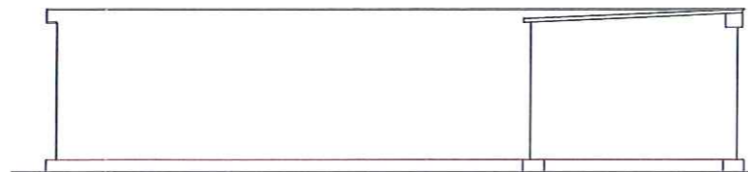

ELEWACJA POŁUDNIOWA

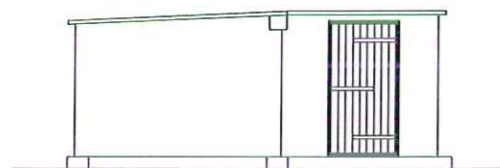

ELEWACJA PÓŁNOCNA

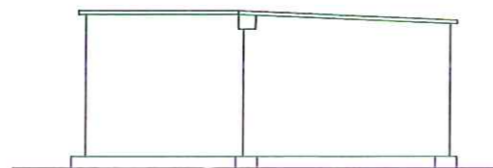

NAZWA OPRACOWANIA:

PROJEKT ARCHITEKTONICZNO - BUDOWLANY

NAZWA I ADRES INWESTYCJI

ROZBIÓRKA BUDYNKÓW
 09-400 Płock, ul. Bielska 14, jed.ewid 146201_1, obr.ewid. 0008
 DZIAŁKA NR EWIDENCYJNY 485/1

JEDNOSTKA PROJEKTOWA:

ArchiCon
 Usługi Projektowo-Wykonawcze
 Marcin Zawadka
 ul. Kurpiowska 8
 09-408 Płock
 tel. mob. 505 534 612

INWESTOR:

Gmina Miasto Płock
 09-400 Płock
 ul. Stary Rynek 1

INWESTOR ZASTĘPCZY:

Miejski Zakład Gospodarki
 Mieszkaniowej - TBS sp. z o.o.
 09-400 Płock
 ul. Sienkiewicza 13A

ZESPÓŁ PROJEKTOWY

IMIĘ I NAZWISKO:

NR UPRAWNIENI:

PODPIS:

OPRACOWAŁ:

mgr inż.

Marcin Zawadka

NR. UPR

MAZ/0484/PBKb/18

TYTUŁ RYSUNKU:

BUDYNEK NR 1 - GOSPODARCZY

FAZA PROJEKTU:

Projekt budowlany

REWIZJA

-

BRANŻA:

Arch. / Konstr.

DATA

11-2019

SKALA

1:100

NUMER RYS.

2

WSZELKIE PRAWA AUTORSKIE ZASTRZEŻONE. KOPIOWANIE W JAKIEJKOLWIEK FORMIE (CZĘŚCI LUB W CAŁOŚCI), BEZ PISEMNEJ ZGODY AUTORA ZABRONIONE. Dz. Ust. z dn. 23.02.1994 - Nr 24 poz. 83 - Ustawa PRAWO AUTORSKIE

UWAGI OGÓLNE

- Nie należy odmierzać wymiarów z rysunku, ani używać go jako szablonu. Przed przystąpieniem do prac budowlanych wszystkie wymiary należy sprawdzić w naturze. W przypadku stwierdzenia niezgodności należy niezwłocznie zwrócić się do projektanta. W przypadku rozbieżności wymiarowych pomiędzy rysunkami detali i całości projektowanego elementu podstawą wymiarowania są rysunki detali.
- Wszelkie roboty budowlane należy prowadzić zgodnie z obowiązującymi warunkami technicznymi oraz przepisami techniczno-budowlanymi.

zestawienie powierzchni

NR POM.	RODZAJ POMIESZCZENIA	RODZAJ POSADZKI	POWIERZCHNIA /m ²
1	Komórka lokatorska	BETON	4,2
2	Komórka lokatorska	BETON	7,7
3	Komórka lokatorska	BETON	9,3
4	Komórka lokatorska	BETON	7,6
SUMA			28,8

URZĄD MIASTA PŁOCKA
 Biuro Miejskiego Konserwatora Zabytków
 09-400 Płock, Stary Rynek 1
 -1-

RZUT PRZYZIEMIA

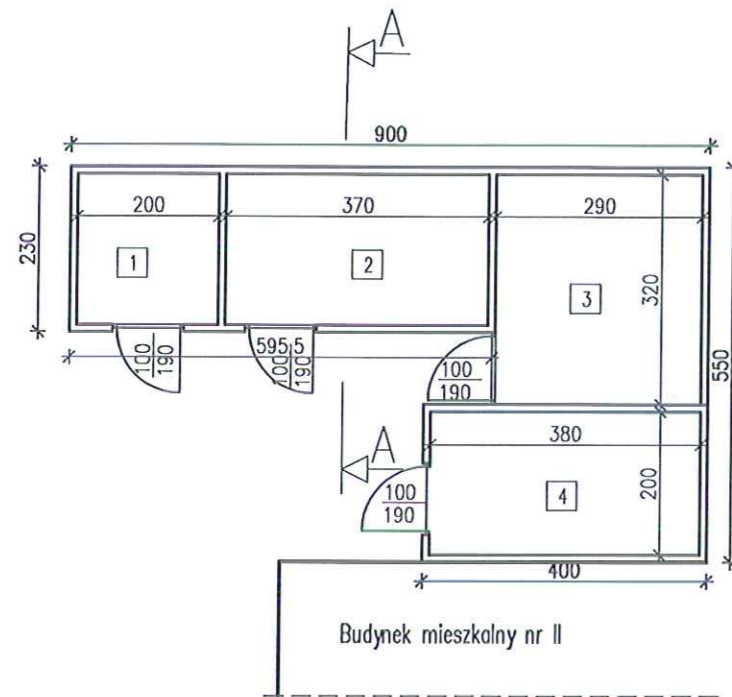

PRZEKRÓJ A-A

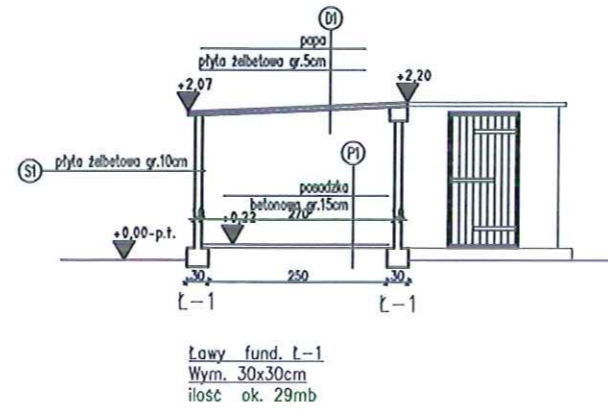

ELEWACJA ZACHODNIA

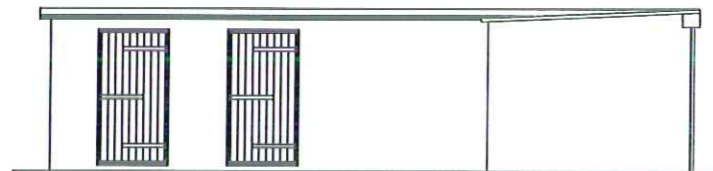

ELEWACJA WSCHODNIA

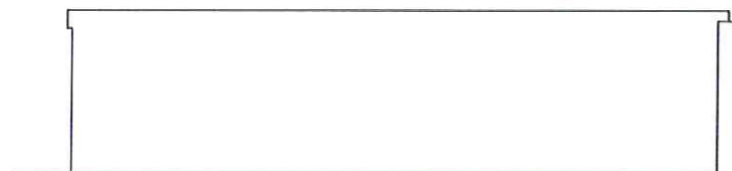

ELEWACJA PÓŁNOCNA

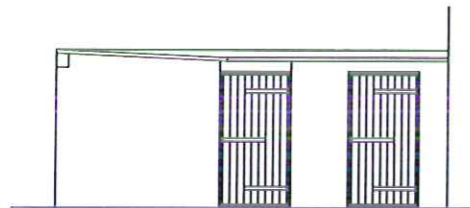

ELEWACJA POŁUDNIOWA



NAZWA OPRACOWANIA:
PROJEKT ARCHITEKTONICZNO - BUDOWLANY

NAZWA I ADRES INWESTYCJI
 ROZBIÓRKA BUDYNKÓW
 09-400 Płock, ul. Bielska 14, jed.ewid 146201_1, obr.ewid. 0008
 DZIAŁKA NR EWIDENCYJNY 485/1

JEDNOSTKA PROJEKTOWA:

 ArchiCon
 Usługi Projektowo-Wykonawcze
 Marcin Zawadka
 ul. Kurpiowska 8
 09-408 Płock
 tel. mob. 505 534 612

INWESTOR:
Gmina Miasto Płock
 09-400 Płock
 ul. Stary Rynek 1

INWESTOR ZASTĘPCZY:
Miejski Zakład Gospodarki Mieszkaniowej - TBS sp. z o.o.
 09-400 Płock
 ul. Sienkiewicza 13A

ZESPÓŁ PROJEKTOWY

IMIE I NAZWISKO: NR UPRAWNIENI: PODPIS:

OPRACOWAŁ: mgr inż. Marcin Zawadka NR. UPR MAZ/0484/PBKb/18 

TYTUŁ RYSUNKU:
BUDYNEK NR 2 - GOSPODARCZY

FAZA PROJEKTU: Projekt budowlany REWIZJA: - BRANŻA: Arch. / Konstr. DATA: 11-2019 SKALA: 1:100 NUMER RYS.: **3**

WSZELKIE PRAWA AUTORSKIE ZASTRZEŻONE. KOPIOWANIE W JAKIEJKOLWIEK FORMIE (CZĘŚCI LUB W CAŁOŚCI), BEZ PISEMNEJ ZGODY AUTORA ZABRONIONE. Dz. Ust. z dn. 23.02.1994 - Nr 24 poz. 83 - Ustawa PRAWO AUTORSKIE

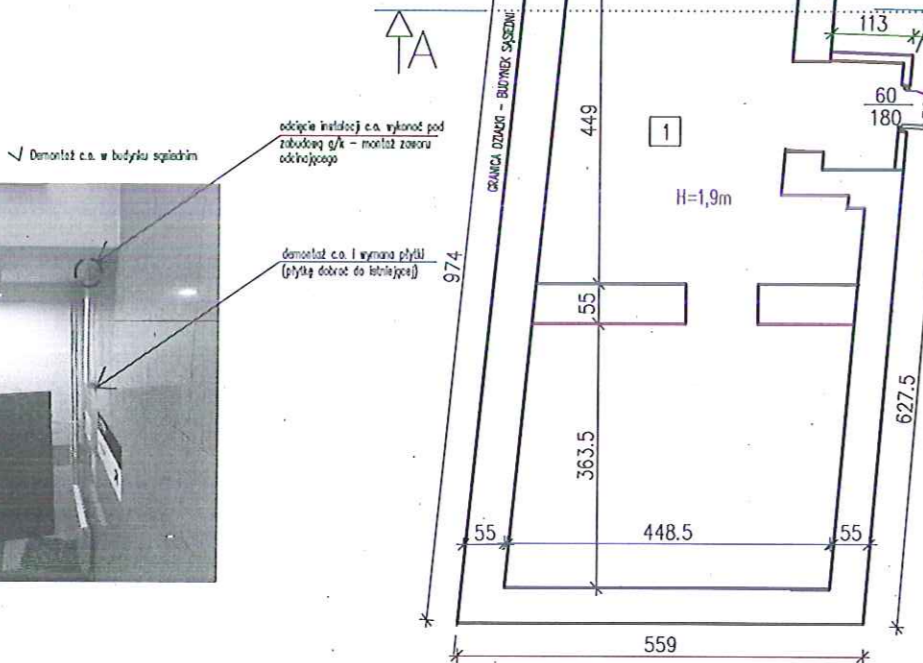
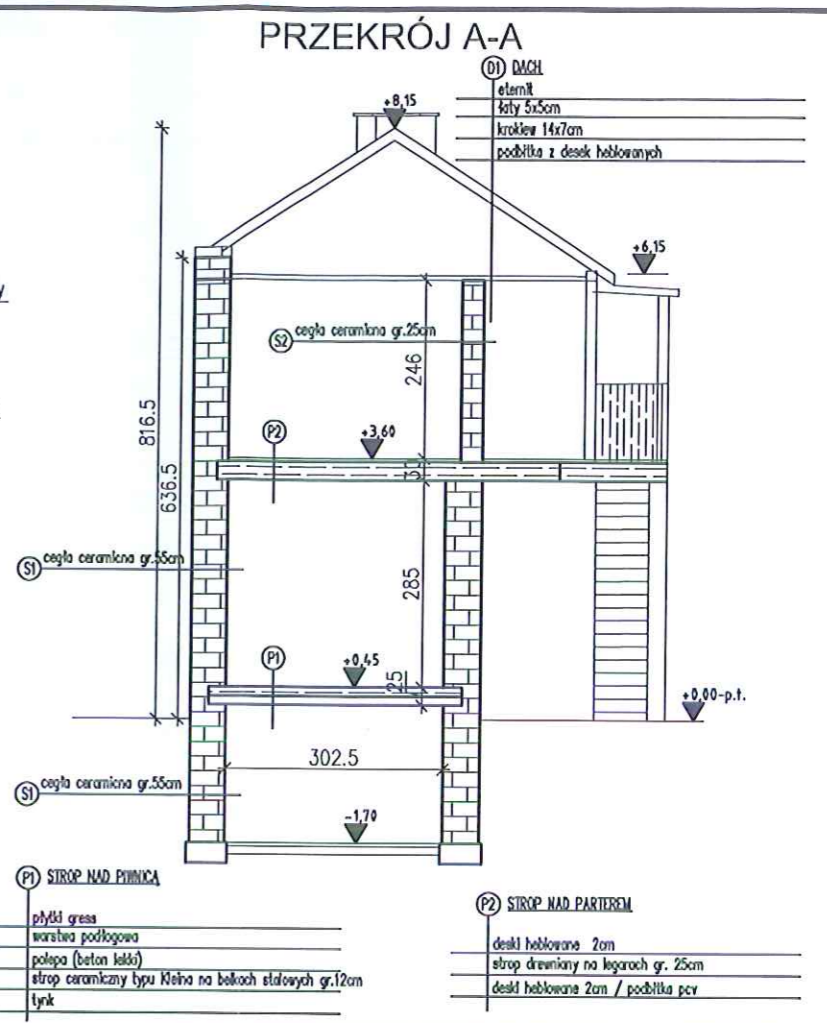
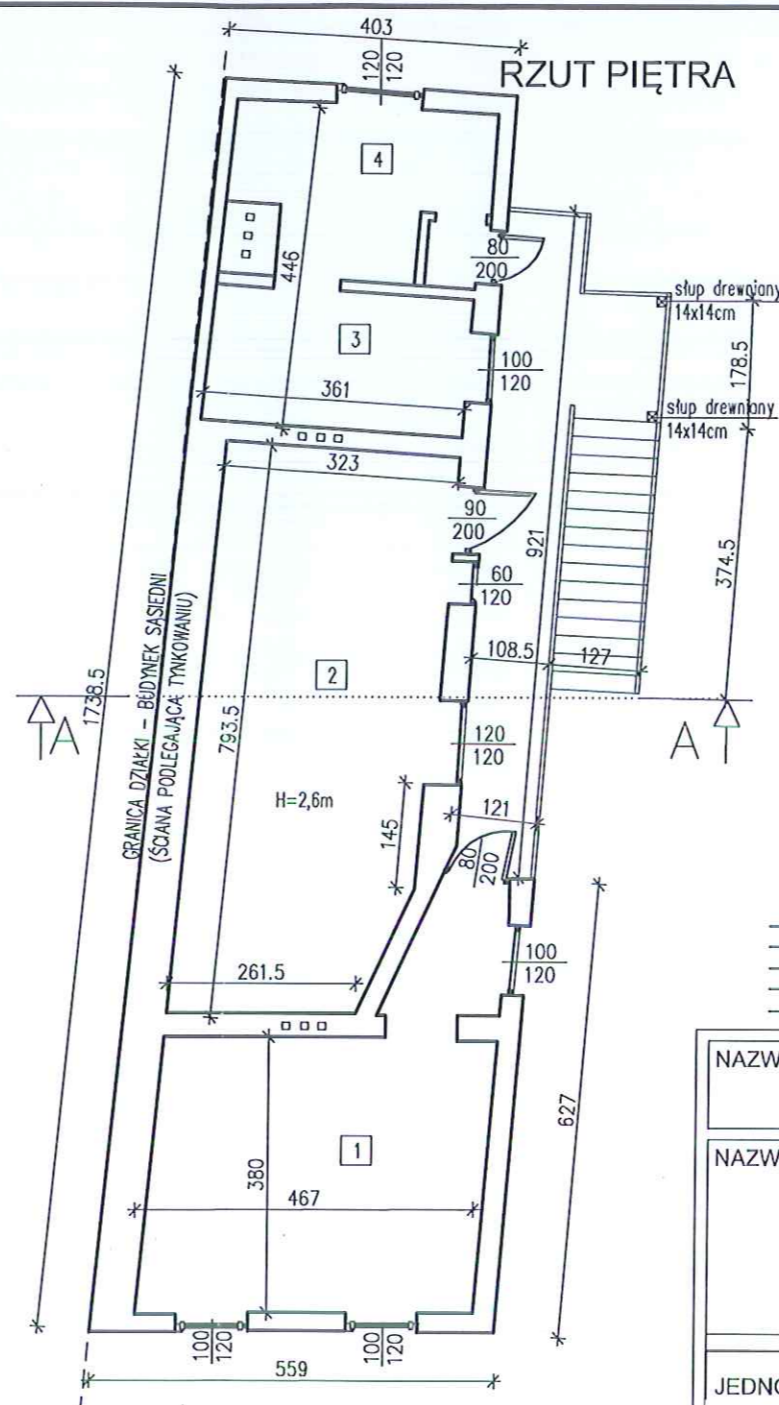
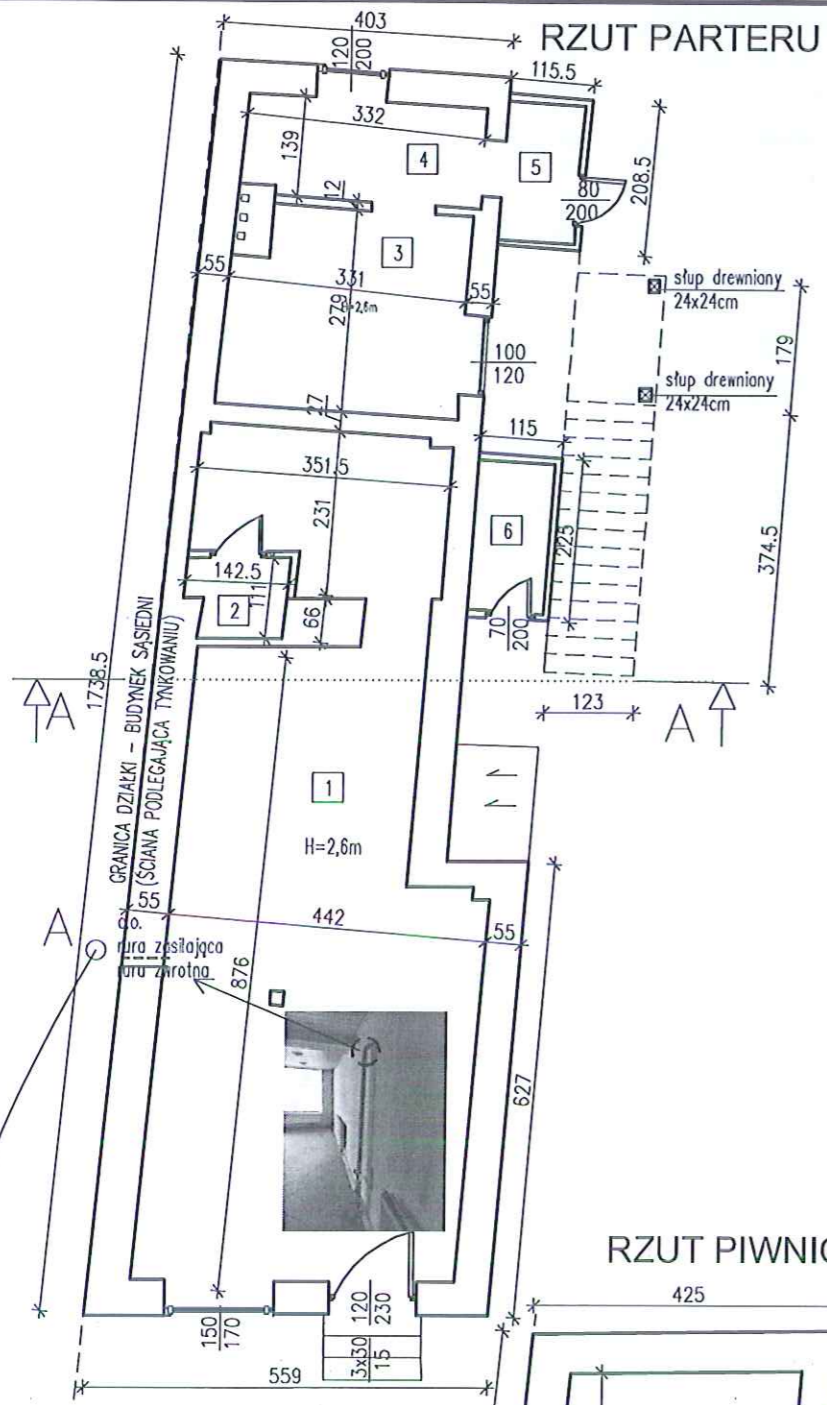

zestawienie powierzchni: piwnica

NR POM.	RODZAJ POMIESZCZENIA	RODZAJ POSADZKI	POWIERZCHNIA /m2
1	Pomieszczenie gospodarcze	TERRAKOTA	35,0
	SUMA		35,0

zestawienie powierzchni: parter

NR POM.	RODZAJ POMIESZCZENIA	RODZAJ POSADZKI	POWIERZCHNIA /m2
1	Lokal	Płytki gress	43,00
2	WC	Płytki gress	1,5
3	Lokal	PCV	8,8
4	Lokal	PCV	4,5
5	Przedsiönel	PCV	2,0
6	Komórka lokatorska	PCV	2,2
	SUMA		62,0

zestawienie powierzchni: piętro

NR POM.	RODZAJ POMIESZCZENIA	RODZAJ POSADZKI	POWIERZCHNIA /m2
1	Komórka lokatorska	BETON	18,0
2	Komórka lokatorska	BETON	25,0
3	Komórka lokatorska	BETON	6,8
4	Komórka lokatorska	BETON	8,0
	SUMA		57,8

NAZWA OPRACOWANIA:
PROJEKT ARCHITEKTONICZNO - BUDOWLANY

NAZWA I ADRES INWESTYCJI
ROZBIÓRKA BUDYNKÓW
09-400 Płock, ul. Bielska 14, jed.ewid 146201_1, obr.ewid. 0008
DZIAŁKA NR EWIDENCYJNY 485/1

JEDNOSTKA PROJEKTOWA:
ArchiCon
Usługi Projektowo-Wykonawcze
Marcin Zawadka
ul. Kurpiowska 8
09-408 Płock
tel. mob. 505 534 612

INWESTOR:
Gmina Miasto Płock
09-400 Płock
ul. Stary Rynek 1

INWESTOR ZASTĘPCZY:
Miejski Zakład Gospodarki
Mieszkanlowej - TBS sp. z o.o.
09-400 Płock
ul. Sienkiewicza 13A

ZESPÓŁ PROJEKTOWY
IMIĘ I NAZWISKO: NR UPRAWNIENI: PODPIS:

OPRACOWAŁ: mgr inż. Marcin Zawadka **NR. UPR:** MAZ/0484/PBKb/18

TYTUŁ RYSUNKU:
BUDYNEK NR 3 - MIESZKALNY
RZUT PIWNICY, PARTERU I PIĘTRA, PRZEKRÓJ A-A

FAZA PROJEKTU: Projekt budowlany **REWIZJA:** - **BRANŻA:** Arch. / Konstr. **DATA:** 11-2019 **SKALA:** 1:100 **NUMER RYS.:** 4

WSZELKIE PRAWA AUTORSKIE ZASTRZEŻONE. KOPIOWANIE W JAKIEJKOLWIEK FORMIE (CZĘŚCI LUB W CAŁOŚCI), BEZ PISEMNEJ ZGODY AUTORA ZABRONIONE. Dz. Ust. z dn. 23.02.1994 - Nr 24 poz. 83 - Ustawa PRAWO AUTORSKIE

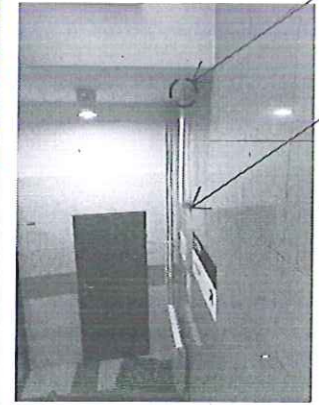

Demontaż c.a. w budynku sąsiadnym
odklejenie instalacji c.a. wykonanej pod zabudowę G/A - montaż zaworu odciążającego
demontaż c.a. i wymiana płytek (płytki dobrać do istniejącej)

RZUT FUNDAMENTÓW

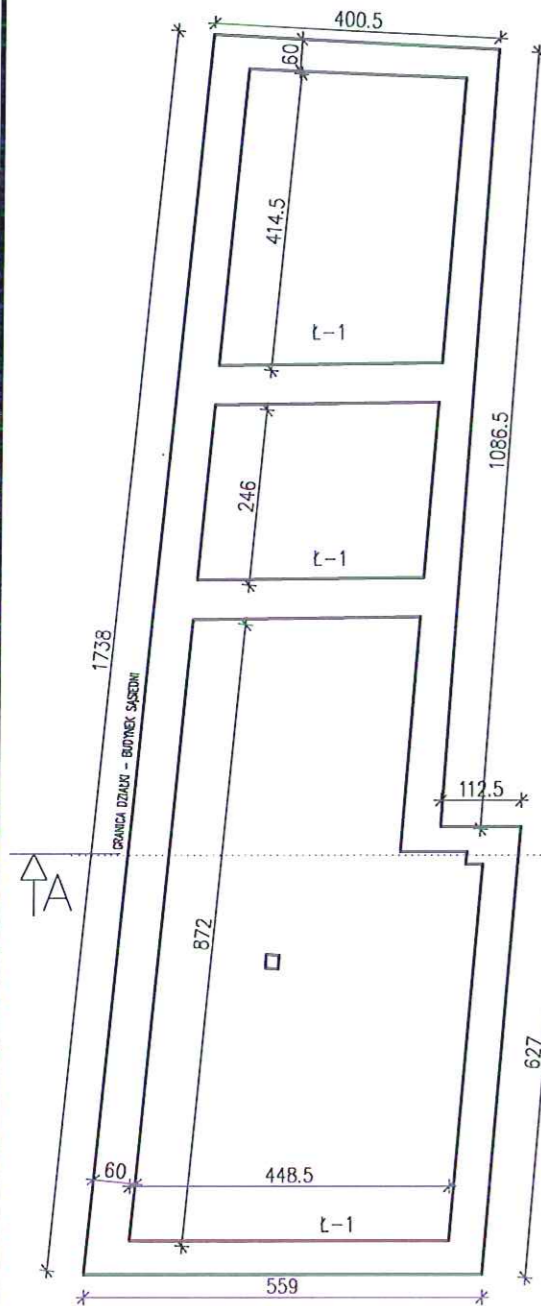

L-1 - płyta fund. L-1
 Wym. 60x50cm
 ilość ok. 31mb

RZUT DACHU

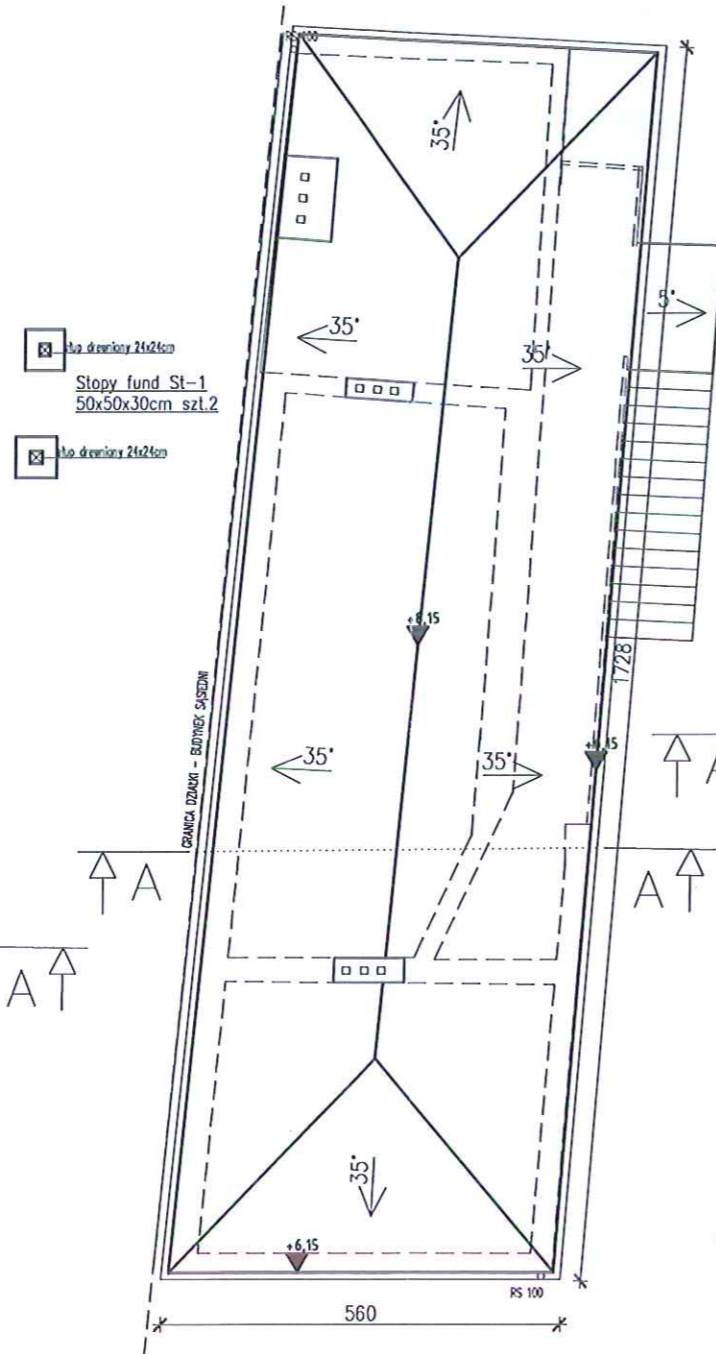

RZUT WIĘŻBY DACHOWEJ

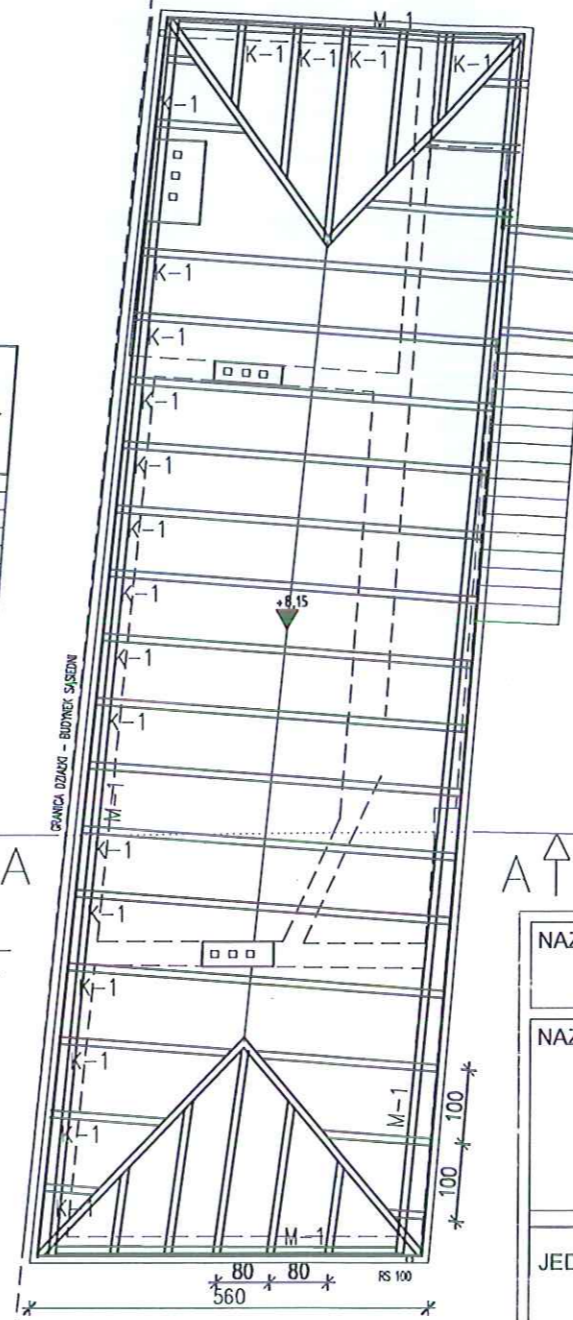

Więźba dachowa:
 - Drewno klasy C24
 - Łata 5x5cm
 - K-1 - krokiew 7x14cm szt.10 objętość 1,4m3
 - M- murlata 14x14cm L=44mb objętość 0,9m3

URZĄD MIASTA PŁOCKA
 Biuro Miejskiego Konserwatora Zabytków
 09-400 Płock, Stary Rynek 1
 -1-

UWAGI OGÓLNE

1. Nie należy odmierzać wymiarów z rysunku, ani używać go jako szablonu. Przed przystąpieniem do prac budowlanych wszystkie wymiary należy sprawdzić w naturze. W przypadku stwierdzenia niezgodności należy niezwłocznie zwrócić się do projektanta. W przypadku rozbieżności wymiarowych pomiędzy rysunkami detali i całości projektowanego elementu podstawą wymiarowania są rysunki detali.
2. Wszelkie roboty budowlane należy prowadzić zgodnie z obowiązującymi warunkami technicznymi oraz przepisami techniczno - budowlanymi.

NAZWA OPRACOWANIA: PROJEKT ARCHITEKTONICZNO - BUDOWLANY			
NAZWA I ADRES INWESTYCJI ROZBIÓRKA BUDYNKÓW 09-400 Płock, ul. Bielska 14, jed.ewid 146201_1, obr.ewid. 0008 DZIAŁKA NR EWIDENCYJNY 485/1			
JEDNOSTKA PROJEKTOWA:  ArchiCon Usługi Projektowo-Wykonawcze Marcin Zawadka ul. Kurpiowska 8 09-408 Płock tel. mob. 505 534 612		INWESTOR: Gmina Miasto Płock 09-400 Płock ul. Stary Rynek 1 INWESTOR ZASTĘPCZY: Miejski Zakład Gospodarki Mieszaniowej - TBS sp. z o.o. 09-400 Płock ul. Sienkiewicza 13A	
ZESPÓŁ PROJEKTOWY			
OPRACOWAŁ: mgr inż. Marcin Zawadka		NR UPR MAZ/0484/PBkb/18	
TYTUŁ RYSUNKU: BUDYNEK NR 3 - MIESZKALNY RZUT FUNDAMENTÓW, WIĘŻBY DACHOWEJ I DACHU			
FAZA PROJEKTU: Projekt budowlany	REWIZJA -	BRANŻA: Arch. / Konstr.	DATA 11-2019
WŠZELKIE PRAWA AUTORSKIE ZASTRZEŻONE. KOPIOWANIE W JAKIEJKOLWIEK FORMIE (CZĘŚCI LUB W CAŁOŚCI), BEZ PISEMNEJ ZGODY AUTORA ZABRONIONE. Dz. Ust. z dn. 23.02.1994 - Nr 24 poz. 83 - Ustawa PRAWO AUTORSKIE			SKALA 1:100
			NUMER RYS. 5

UWAGI OGÓLNE

1. Nie należy odmierzać wymiarów z rysunku, ani używać go jako szablonu. Przed przystąpieniem do prac budowlanych wszystkie wymiary należy sprawdzić w naturze. W przypadku stwierdzenia niezgodności należy niezwłocznie zwrócić się do projektanta. W przypadku rozbieżności wymiarowych pomiędzy rysunkami detali i całości projektowanego elementu podstawą wymiarowania są rysunki detali.
2. Wszelkie roboty budowlane należy prowadzić zgodnie z obowiązującymi warunkami technicznymi oraz przepisami techniczno-budowlanymi.

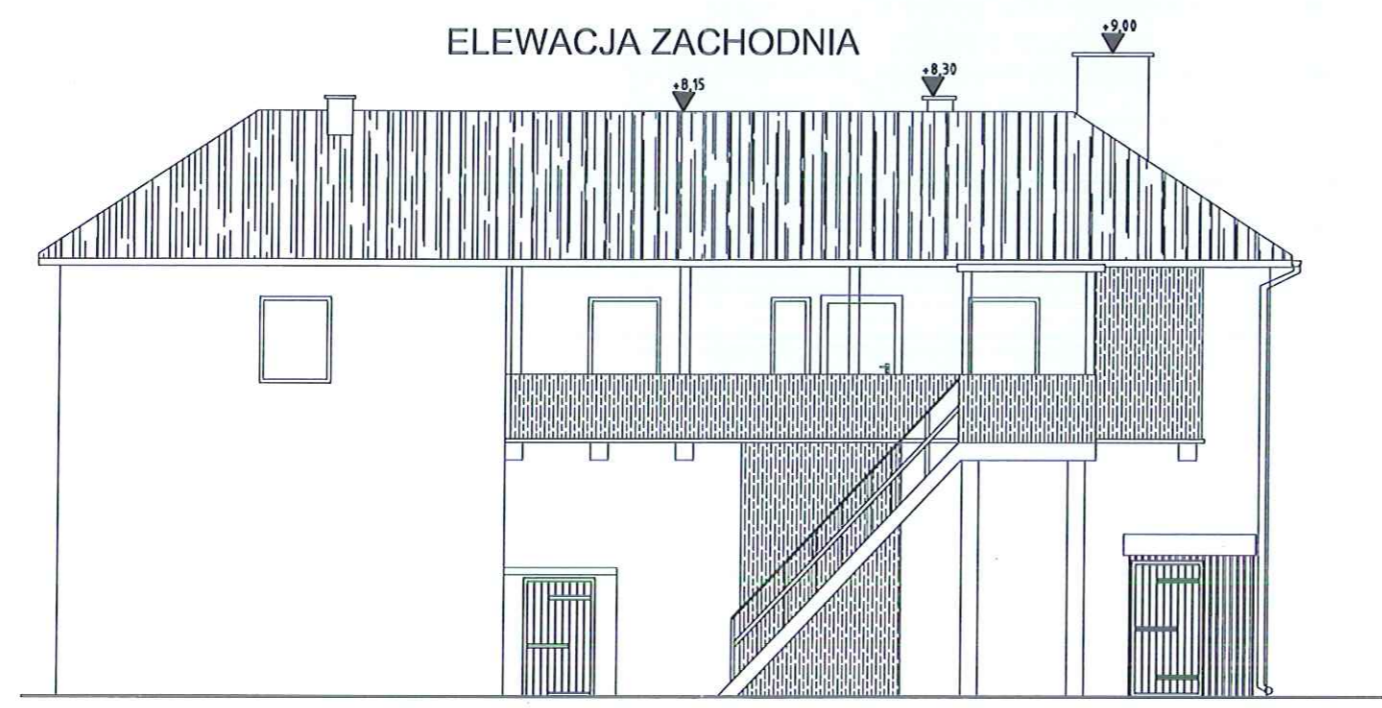

ELEWACJA PÓŁNOCNA



ELEWACJA POŁUDNIOWA

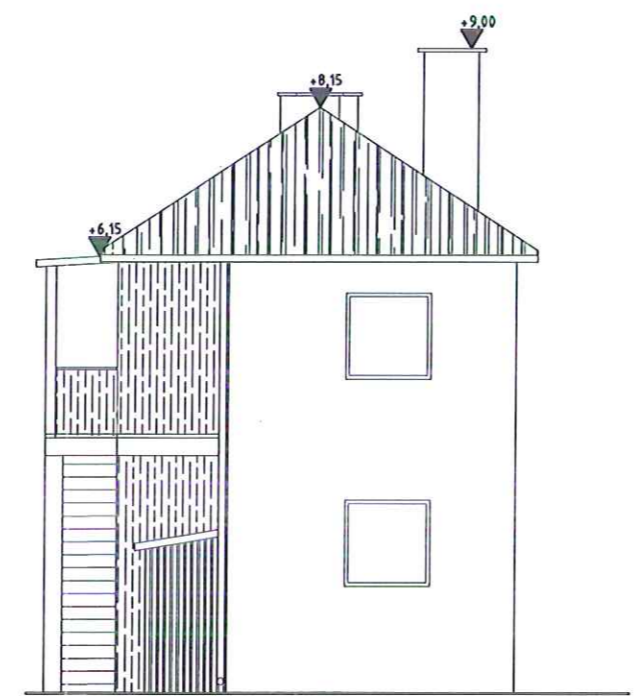

URZĄD MIASTA PŁOCKA
 Biuro Miejskiego Konserwatora Zabytków
 09-400 Płock, Stary Rynek 1
 -1-

NAZWA OPRACOWANIA: PROJEKT ARCHITEKTONICZNO - BUDOWLANY			
NAZWA I ADRES INWESTYCJI ROZBIÓRKA BUDYNKÓW 09-400 Płock, ul. Bielska 14, jed.ewid 146201_1, obr.ewid. 0008 DZIAŁKA NR EWIDENCYJNY 485/1			
JEDNOSTKA PROJEKTOWA:  ArchiCon Usługi Projektowo-Wykonawcze Marcin Zawadka ul. Kurpiowska 8 09-408 Płock tel. mob. 505 534 612		INWESTOR: Gmina Miasto Płock 09-400 Płock ul. Stary Rynek 1 INWESTOR ZASTĘPCZY: Miejski Zakład Gospodarki Mieszaniowej - TBS sp. z o.o. 09-400 Płock ul. Sienkiewicza 13A	
ZESPÓŁ PROJEKTOWY			
OPRACOWAŁ:		IMIE I NAZWISKO: NR UPRAWNIEŃ: PODPIS:	
mgr inż. Marcin Zawadka		NR. UPR MAZ/0484/PBKb/18	
TYTUŁ RYSUNKU: BUDYNEK NR 3 - MIESZKALNY ELEWACJE			
FAZA PROJEKTU: Projekt budowlany	REWIZJA: -	BRANŻA: Arch. / Konstr.	DATA 11-2019
WSZELKIE PRAWA AUTORSKIE ZASTRZEŻONE. KOPIOWANIE W JAKIEJKOLWIEK FORMIE (CZĘŚCI LUB W CAŁOŚCI), BEZ PISEMNEJ ZGODY AUTORA ZABRONIONE. Dz. Ust. z dn. 23.02.1994 - Nr 24 poz. 83 - Ustawa PRAWO AUTORSKIE			SKALA 1:100
			NUMER RYS. 6

RZUT FUNDAMENTÓW

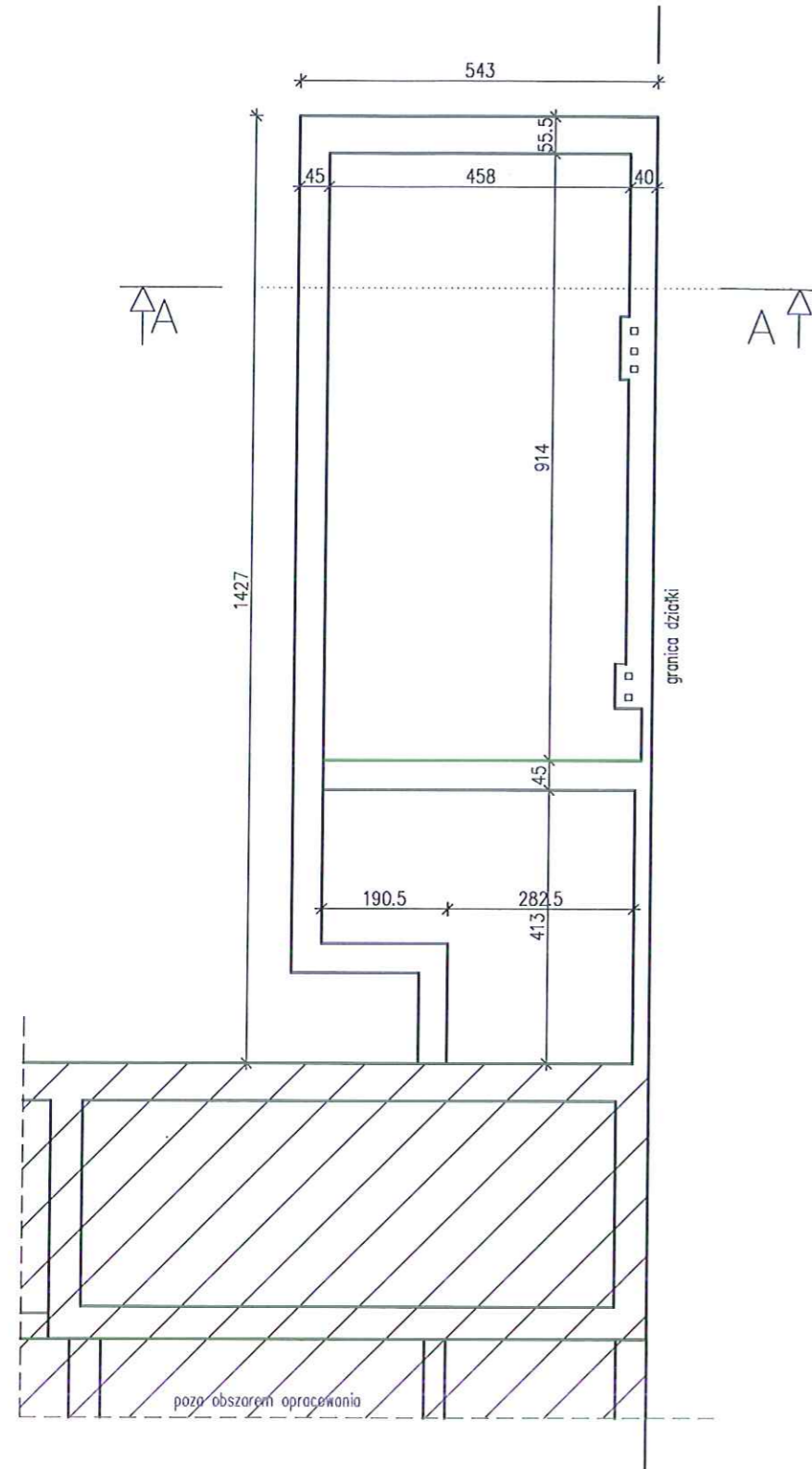

PRZEKRÓJ A-A

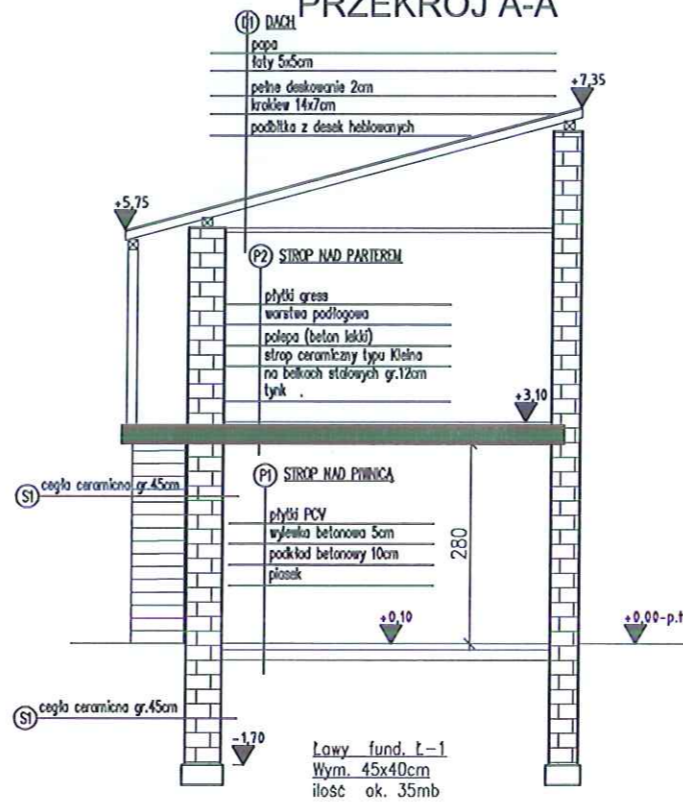



UWAGI OGÓLNE

URZĄD MIASTA PŁOCKA
Wydział Rozwoju i Polityki Gospodarczej Miasta
Zetery Administracji Architektoniczno-Budowlanej
09-400 Płock, Stary Rynek 1
-3-

1. Nie należy odmierzać wymiarów z rysunku, ani używać go jako szablonu. Przed przystąpieniem do prac budowlanych wszystkie wymiary należy sprawdzić w naturze. W przypadku stwierdzenia niezgodności należy niezwłocznie zwrócić się do projektanta. W przypadku rozbieżności wymiarowych pomiędzy rysunkami detali i całości projektowanego elementu podstawą wymiarowania są rysunki detali.
2. Wszelkie roboty budowlane należy prowadzić zgodnie z obowiązującymi warunkami technicznymi oraz przepisami techniczno - budowlanymi.

URZĄD MIASTA PŁOCKA
Biuro Miejskiego Konserwatora Zabytków
09-400 Płock, Stary Rynek 1
-1-

NAZWA OPRACOWANIA: PROJEKT ARCHITEKTONICZNO - BUDOWLANY			
NAZWA I ADRES INWESTYCJI ROZBIÓRKA BUDYNKÓW 09-400 Płock, ul. Bielska 14, jed.ewid 146201_1, obr.ewid. 0008 DZIAŁKA NR EWIDENCYJNY 485/1			
JEDNOSTKA PROJEKTOWA:  ArchiCon Usługi Projektowo-Wykonawcze Marcin Zawadka ul. Kurpiowska 8 09-408 Płock tel. mob. 505 534 612		INWESTOR: Gmina Miasto Płock 09-400 Płock ul. Stary Rynek 1 INWESTOR ZASTĘPCZY: Miejski Zakład Gospodarki Mieszkaniowej - TBS sp. z o.o. 09-400 Płock ul. Sienkiewicza 13A	
ZESPÓŁ PROJEKTOWY			
IMIĘ I NAZWISKO:		NR UPRAWNIENI:	PODPIS:
OPRACOWAŁ:	mgr inż. Marcin Zawadka	NR. UPR MAZ/0484/PBKb/18	
TYTUŁ RYSUNKU: BUDYNEK NR 4 - MIESZKALNY RZUT FUNDAMENTÓW, PRZEKRÓJ A-A			
FAZA PROJEKTU: Projekt budowlany	REWIZJA -	BRANŻA: Arch. / Konstr.	DATA 11-2019
SKALA 1:100		NUMER RYS. 7	
WSZELKIE PRAWA AUTORSKIE ZASTRZEŻONE. KOPIOWANIE W JAKIEJKOLWIEK FORMIE (CZĘŚCI LUB W CAŁOŚCI), BEZ PISEMNEJ ZGODY AUTORA ZABRONIONE. Dz. Ust. z dn. 23.02.1994 - Nr 24 poz. 83 - Ustawa PRAWO AUTORSKIE			

RZUT PARTERU

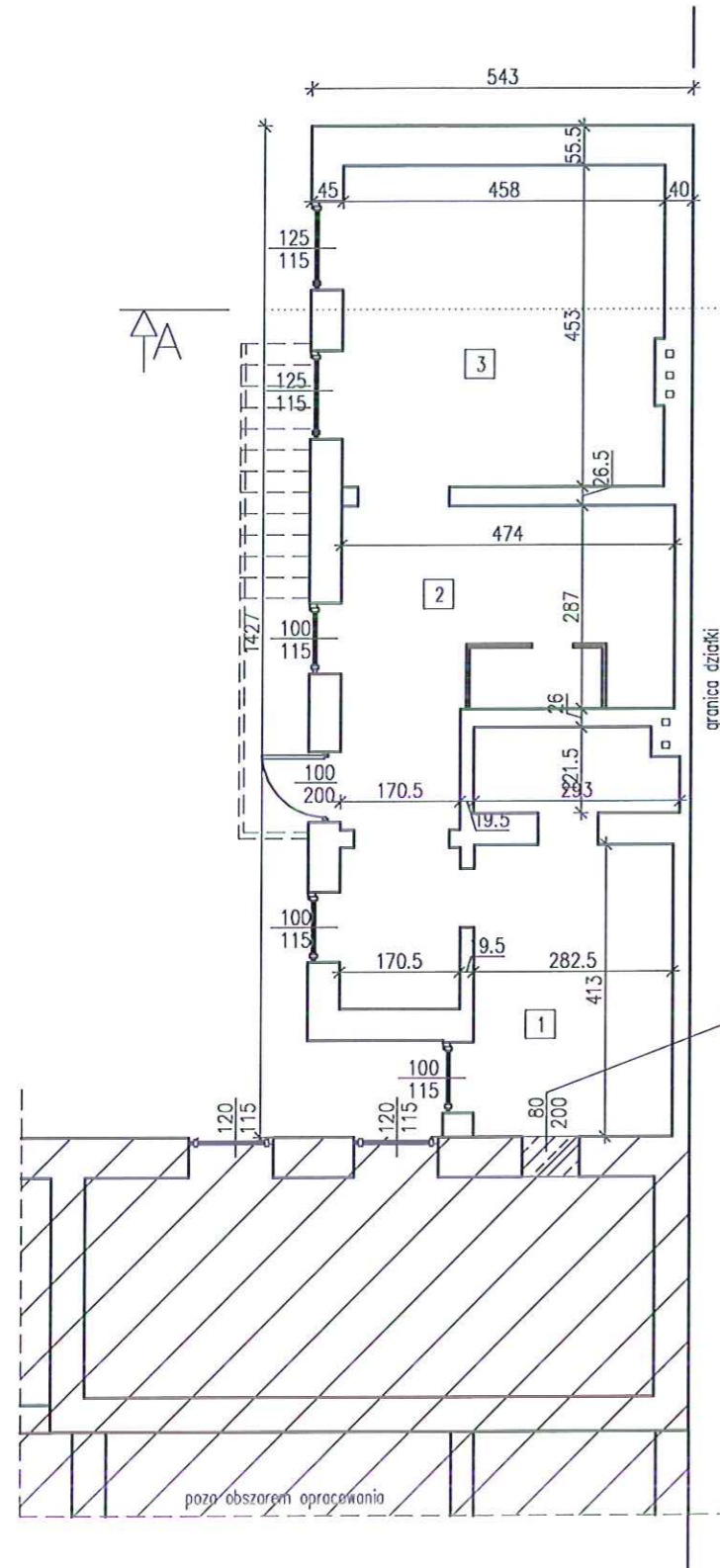

zestawienie powierzchni: parter

NR POM.	RODZAJ POMIESZCZENIA	RODZAJ POSADZKI	POWIERZCHNIA /m ²
1	Lokal	PCV	12,5
2	Lokal	PCV	20,5
3	Lokal	PCV	20,7
SUMA			53,7

RZUT PIĘTRA

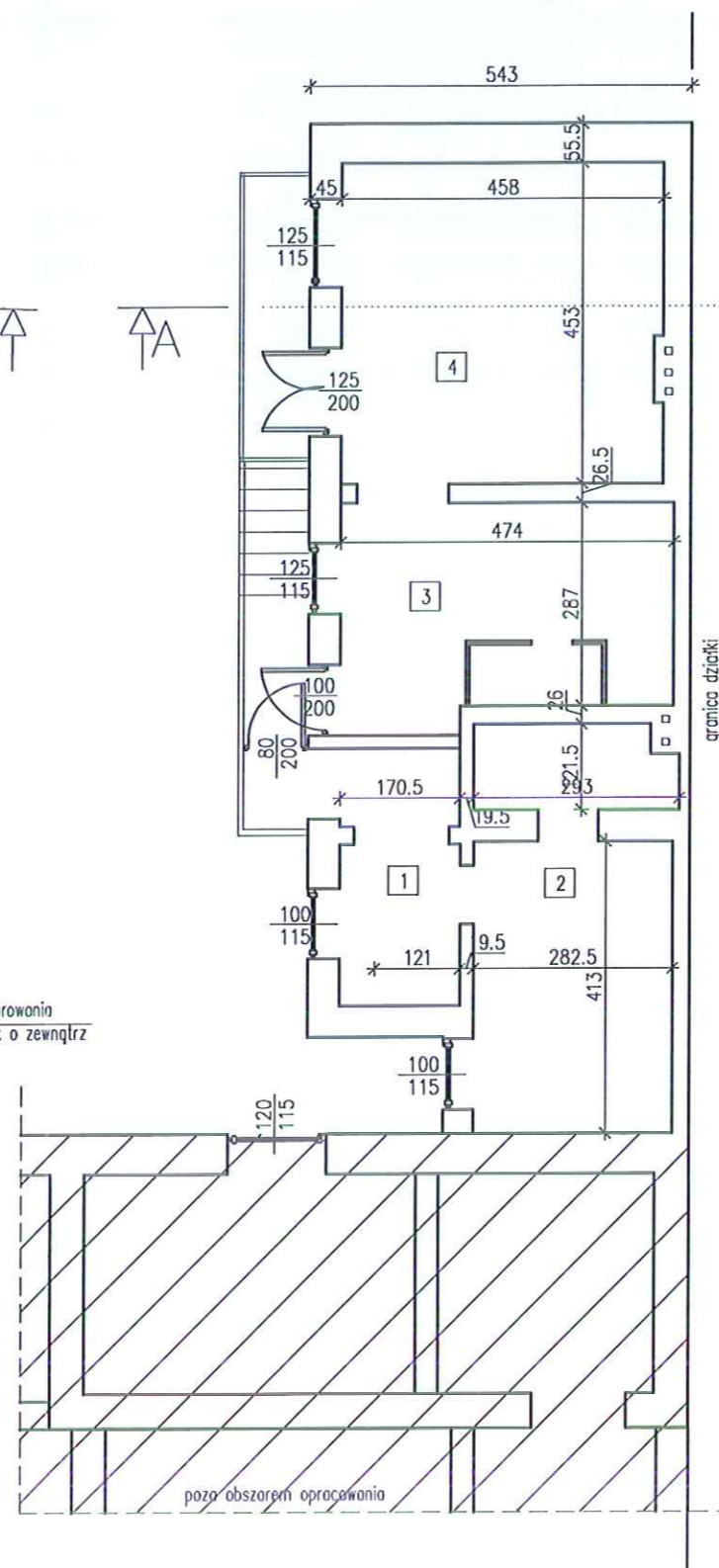

zestawienie powierzchni: piętro

NR POM.	RODZAJ POMIESZCZENIA	RODZAJ POSADZKI	POWIERZCHNIA /m ²
1	Lokal	PCV	6,2
2	Lokal	PCV	12,5
3	Lokal	PCV	13,7
4	Lokal	PCV	20,7
SUMA			53,1

UWAGI OGÓLNE

- Nie należy odmierzać wymiarów z rysunku, ani używać go jako szablonu. Przed przystąpieniem do prac budowlanych wszystkie wymiary należy sprawdzić w naturze. W przypadku stwierdzenia niezgodności należy niezwłocznie zwrócić się do projektanta. W przypadku rozbieżności wymiarowych pomiędzy rysunkami detali i całości projektowanego elementu podstawą wymiarowania są rysunki detali.
- Wszelkie roboty budowlane należy prowadzić zgodnie z obowiązującymi warunkami technicznymi oraz przepisami techniczno - budowlanymi.

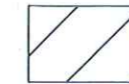

- poza zakresem opracowania

URZĄD MIASTA PŁOCKA
Biuro Miejskiego Konserwatora Zabytków
09-400 Płock, Stary Rynek 1

NAZWA OPRAWOWANIA:

PROJEKT ARCHITEKTONICZNO - BUDOWLANY

NAZWA I ADRES INWESTYCJI

ROZBIÓRKA BUDYNKÓW
09-400 Płock, ul. Bielska 14, jed.ewid 146201_1, obr.ewid. 0008
DZIAŁKA NR EWIDENCYJNY 485/1

JEDNOSTKA PROJEKTOWA:



ArchiCon
Usługi Projektowo-Wykonawcze
Marcin Zawadka
ul. Kurpiowska 8
09-408 Płock
tel. mob. 505 534 612

INWESTOR:

Gmina Miasto Płock
09-400 Płock
ul. Stary Rynek 1

INWESTOR ZASTĘPCZY:
Miejski Zakład Gospodarki
Mieszaniowej - TBS sp. z o.o.
09-400 Płock
ul. Sienkiewicza 13A

ZESPÓŁ PROJEKTOWY

IMIĘ I NAZWISKO:

NR UPRAWNIENI:

PODPIS:

OPRAWOWAŁ:

mgr inż.

Marcin Zawadka

NR. UPR

MAZ/0484/PBkb/18

TYTUŁ RYSUNKU:

BUDYNEK NR 4 - MIESZKALNY
RZUT PARTERU I PIĘTRA

FAZA PROJEKTU:

Projekt budowlany

REWIZJA

-

BRANŻA:

Arch. / Konstr.

DATA

11-2019

SKALA

1:100

NUMER RYS.

8

WSZELKIE PRAWA AUTORSKIE ZASTRZEŻONE. KOPIOWANIE W JAKIEJKOLWIEK FORMIE (CZĘŚCI LUB W CAŁOŚCI), BEZ PISEMNEJ ZGODY AUTORA ZABRONIONE. Dz. Ust. z dn. 23.02.1994 - Nr 24 poz. 83 - Ustawa PRAWO AUTORSKIE

RZUT WIĘZBY DACHOWEJ

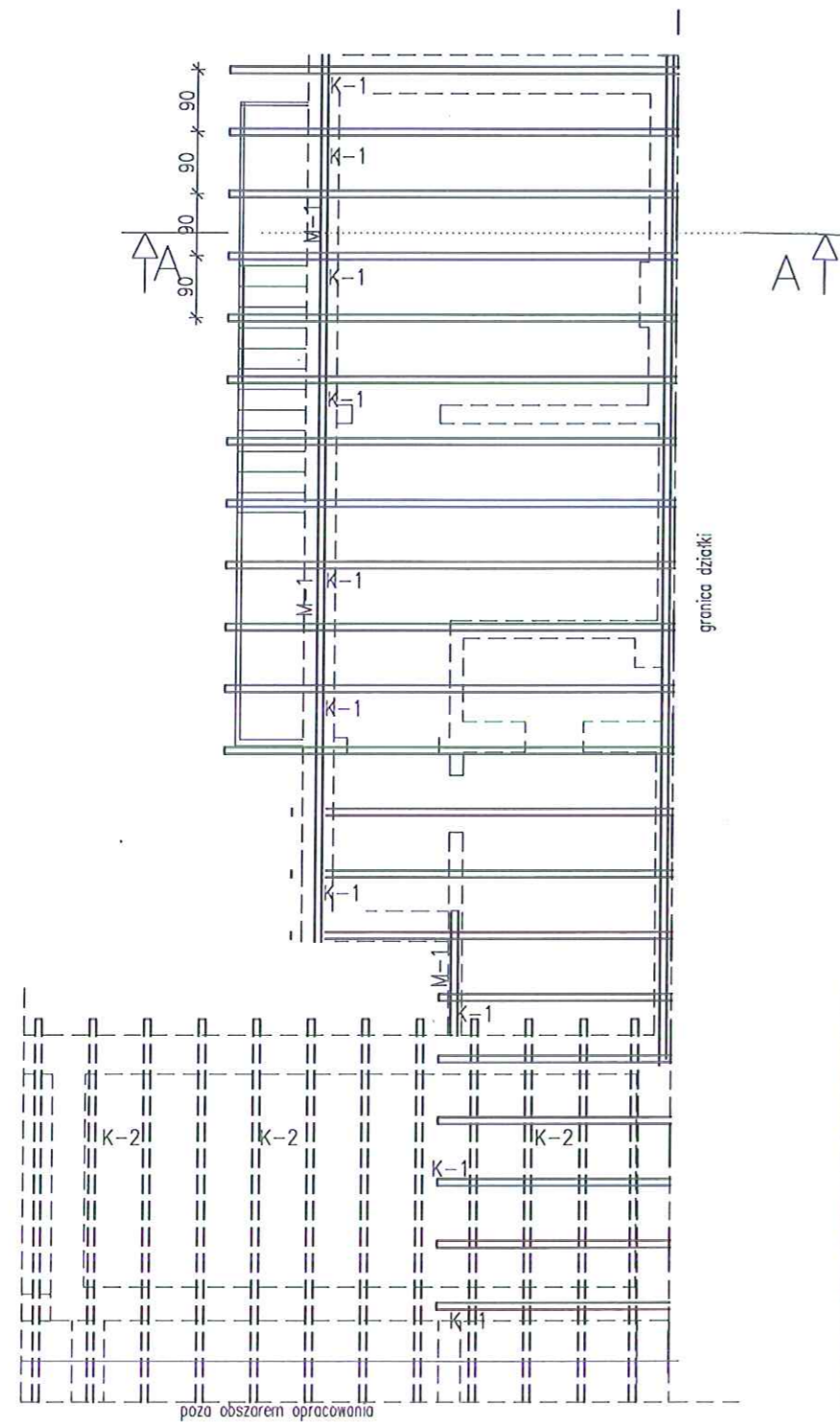

- Więzba dachowa:
- Drewno klasy C24
 - Łata 5x5cm
 - K-1 - krokiew 7x14cm szt.21 objętość 1,2m³ - do rozbiórki
 - K-2 - krokiew 7x14cm - zostaje nienaruszona
 - M-1 murlata 14x14cm L=30mb objętość 0,6m³ do rozbiórki

RZUT DACHU

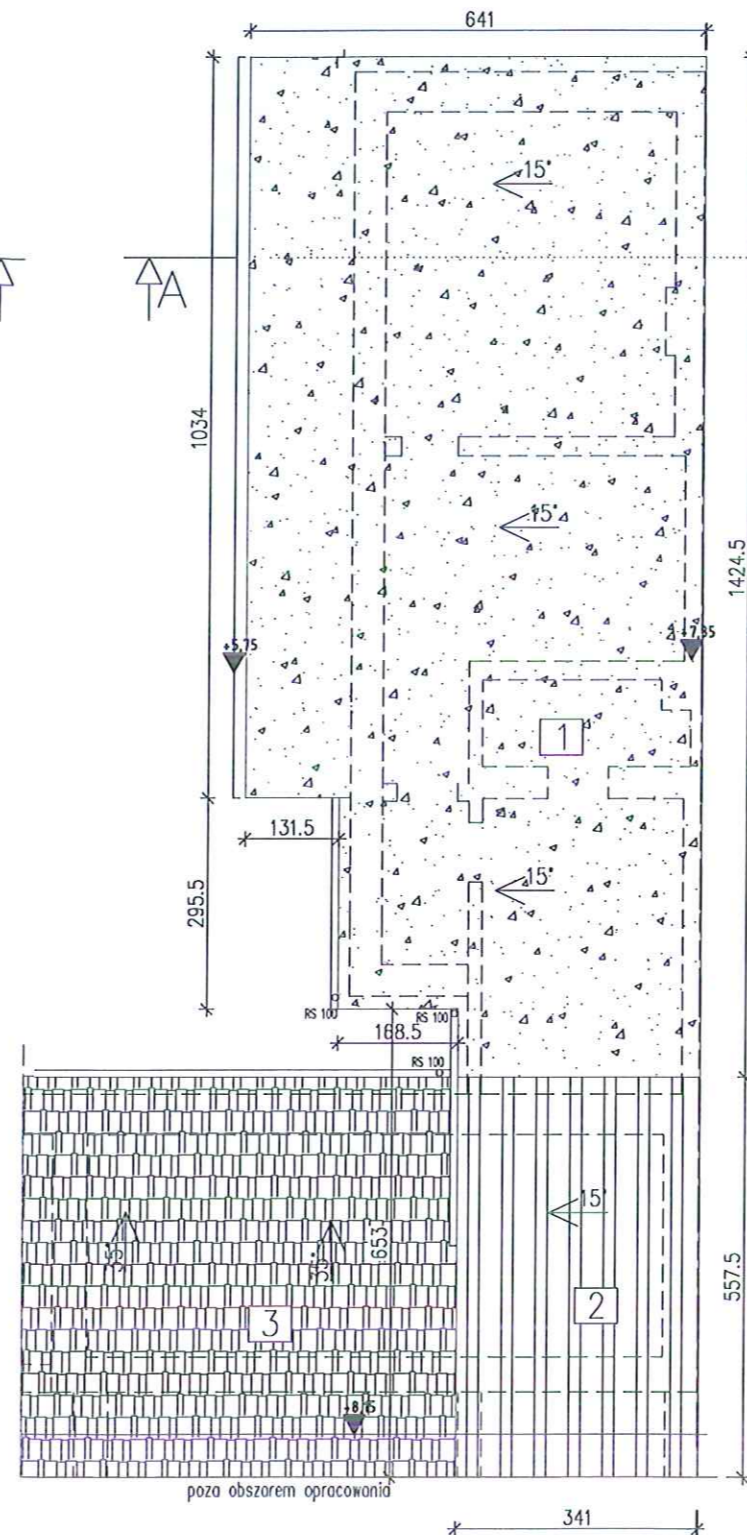

1. Dach do rozebrania
2. Po rozbiórce zadaszania, w razie konieczności uzupełnić blachę tytan-cynk na rąbek stojący w kolorze szarym nr RAL7035 – Uzgodnić kolor z Miejskim Konserwatorem Zabytków. W ten sposób utworzy się dach jednospadowy o nachyleniu 35st. – pow. ok 20m²
3. Istniejące poszycie dachu z blachy i dachówki ceramicznej

UWAGI OGÓLNE

URZĄD MIASTA PŁOCKA
dział Rozwoju i Polityki Gospodarczej Miasta
Biuro Administracji Architektoniczno-Budowlanej
09-400 Płock, Stary Rynek 1

1. Nie należy odmierzać wymiarów z rysunku, ani używać go jako szablonu. Przed przystąpieniem do prac budowlanych wszystkie wymiary należy sprawdzić w naturze. W przypadku stwierdzenia niezgodności należy niezwłocznie zwrócić się do projektanta. W przypadku rozbieżności wymiarowych pomiędzy rysunkami detali i całości projektowanego elementu podstawą wymiarowania są rysunki detali.

2. Wszelkie roboty budowlane należy prowadzić zgodnie z obowiązującymi warunkami technicznymi oraz przepisami techniczno - budowlanymi.

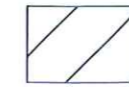

- poza zakresem opracowania

URZĄD MIASTA PŁOCKA
Biuro Miejskiego Konserwatora Zabytków
09-400 Płock, Stary Rynek 1
-1-

NAZWA OPRAWOWANIA:

PROJEKT ARCHITEKTONICZNO - BUDOWLANY

NAZWA I ADRES INWESTYCJI

ROZBIÓRKA BUDYNKÓW
09-400 Płock, ul. Bielska 14, jed.ewid. 146201_1, obr.ewid. 0008
DZIAŁKA NR EWIDENCYJNY 485/1

JEDNOSTKA PROJEKTOWA:



ArchiCon
Usługi Projektowo-Wykonawcze
Marcin Zawadka
ul. Kurpiowska 8
09-408 Płock
tel. mob. 505 534 612

INWESTOR:

Gmina Miasto Płock
09-400 Płock
ul. Stary Rynek 1

INWESTOR ZASTĘPCZY:

Miejski Zakład Gospodarki
Mieszkaniowej - TBS sp. z o.o.
09-400 Płock
ul. Sienkiewicza 13A

ZESPÓŁ PROJEKTOWY

IMIĘ I NAZWISKO:

NR UPRAWNIENI:

PODPIS:

OPRAWOWAŁ:

mgr inż.

Marcin Zawadka

NR. UPR

MAZ/0484/PBKb/18

TYTUŁ RYSUNKU:

BUDYNEK NR 4 - MIESZKALNY
RZUT WIĘZBY DACHOWEJ I DACHU

FAZA PROJEKTU:

Projekt budowlany

REWIZJA

-

BRANŻA:

Arch. / Konstr.

DATA

11-2019

SKALA

1:100

NUMER RYS.

9

WSZELKIE PRAWA AUTORSKIE ZASTRZEŻONE. KOPIOWANIE W JAKIEJKOLWIEK FORMIE (CZĘŚCI LUB W CAŁOŚCI), BEZ PISEMNEJ ZGODY AUTORA ZABRONIONE. Dz. Ust. z dn. 23.02.1994 - Nr 24 poz. 83 - Ustawa PRAWO AUTORSKIE

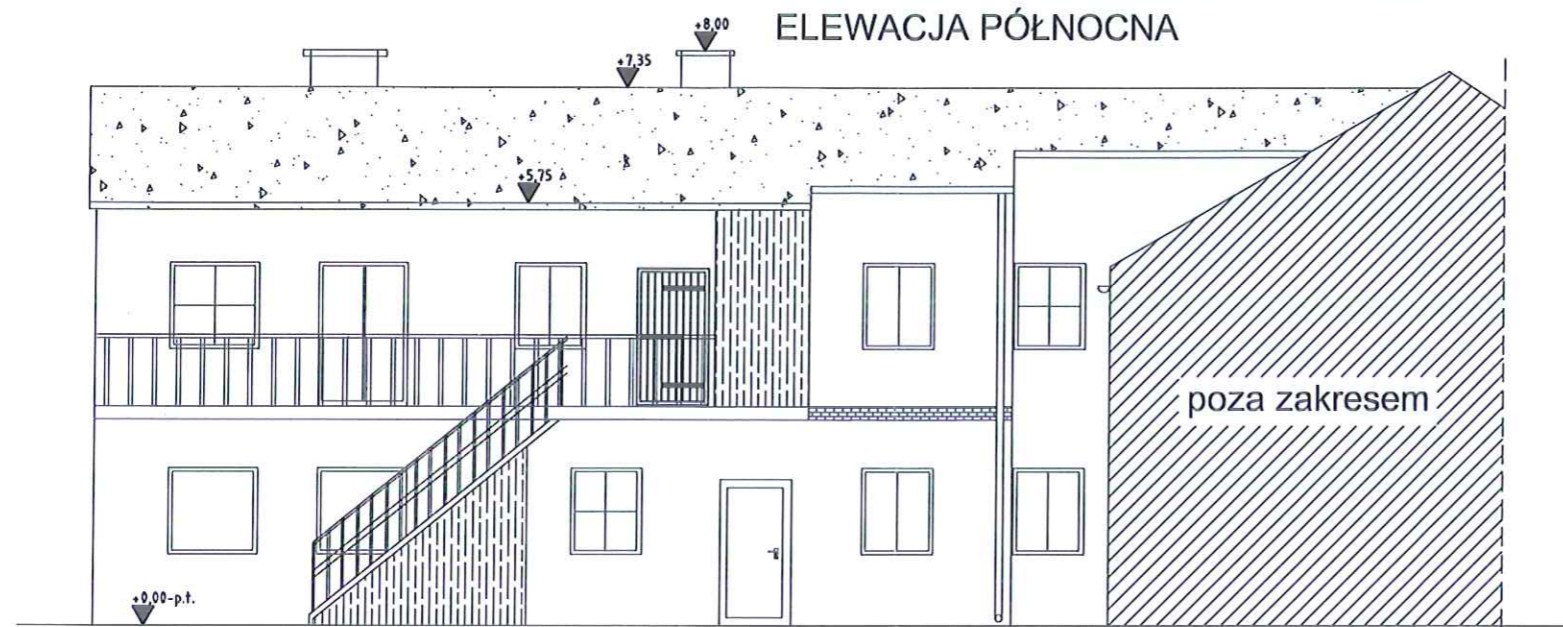

ELEWACJA POŁUDNIOWA

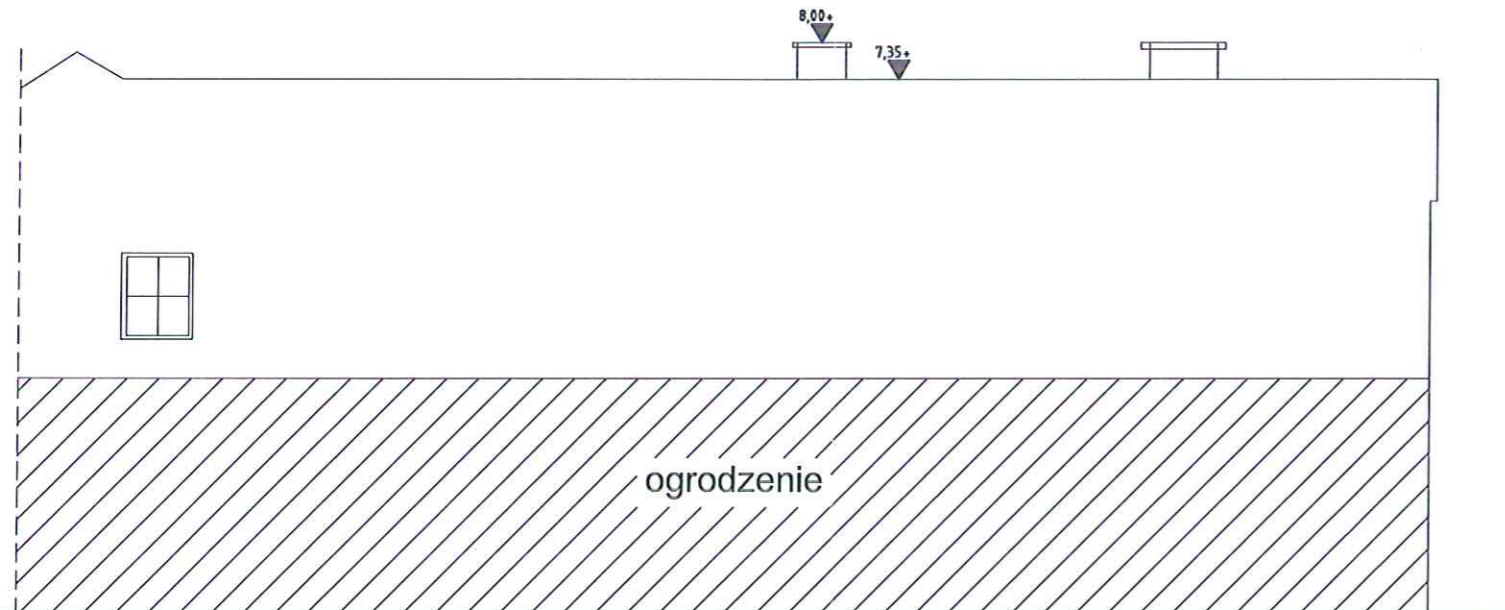

ELEWACJA WSCHODNIA

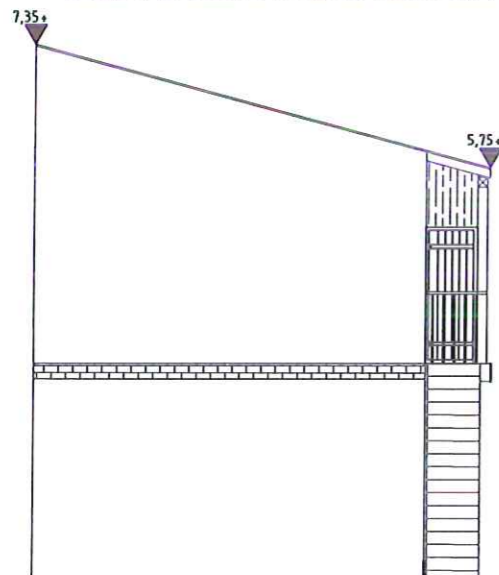

ELEWACJA ZACHODNIA

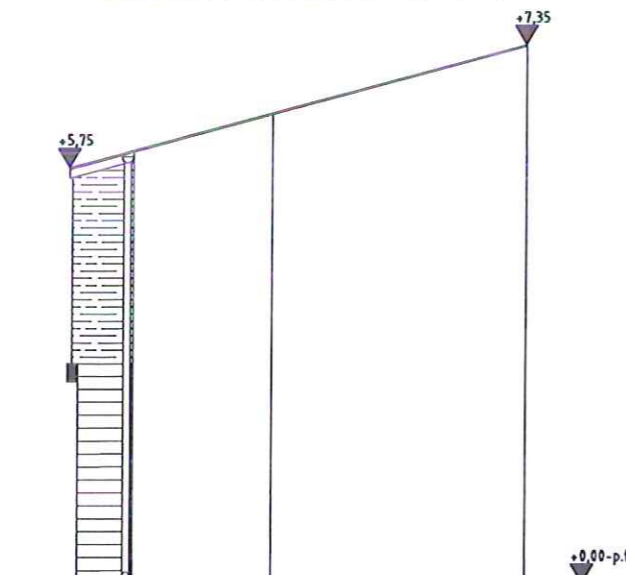



UWAGI OGÓLNE

URZĄD MIASTA PŁOCKA
Wydział Rozwoju i Polityki Gospodarczej Miasta
Referat Administracji Architektoniczno-Budowlanej
09-400 Płock, Stary Rynek 1

1. Nie należy odmierzać wymiarów z rysunku, ani używać go jako szablonu. Przed przystąpieniem do prac budowlanych wszystkie wymiary należy sprawdzić w naturze. W przypadku stwierdzenia niezgodności należy niezwłocznie zwrócić się do projektanta. W przypadku rozbieżności wymiarowych pomiędzy rysunkami detali i całości projektowanego elementu podstawą wymiarowania są rysunki detali.
2. Wszelkie roboty budowlane należy prowadzić zgodnie z obowiązującymi warunkami technicznymi oraz przepisami techniczno - budowlanymi.

URZĄD MIASTA PŁOCKA
Biuro Miejskiego Konserwatora Zabytków
09-400 Płock, Stary Rynek 1
-1-

NAZWA OPRACOWANIA: PROJEKT ARCHITEKTONICZNO - BUDOWLANY			
NAZWA I ADRES INWESTYCJI ROZBIÓRKA BUDYNKÓW 09-400 Płock, ul. Bielska 14, jed.ewid 146201_1, obr.ewid. 0008 DZIAŁKA NR EWIDENCYJNY 485/1			
JEDNOSTKA PROJEKTOWA:  ArchiCon Usługi Projektowo-Wykonawcze Marcin Zawadka ul. Kurpiowska 8 09-408 Płock tel. mob. 505 534 612		INWESTOR: Gmina Miasto Płock 09-400 Płock ul. Stary Rynek 1 INWESTOR ZASTĘPCZY: Miejski Zakład Gospodarki Mieszkanlowej - TBS sp. z o.o. 09-400 Płock ul. Sienkiewicza 13A	
ZESPÓŁ PROJEKTOWY			
IMIĘ I NAZWISKO:		NR UPRAWNIENI:	PODPIS:
OPRACOWAŁ:	mgr inż. Marcin Zawadka	NR. UPR MAZ/0484/PBkb/18	
TYTUŁ RYSUNKU: BUDYNEK NR 4 - MIESZKALNY ELEWACJE			
FAZA PROJEKTU: Projekt budowlany	REWIZJA -	BRANŻA: Arch. / Konstr.	DATA 11-2019
		SKALA 1:100	NUMER RYS. 10
WSZELKIE PRAWA AUTORSKIE ZASTRZEŻONE. KOPIOWANIE W JAKIEJKOLWIEK FORMIE (CZĘŚCI LUB W CAŁOŚCI), BEZ PISEMNEJ ZGODY AUTORA ZABRONIONE. Dz. Ust. z dn. 23.02.1994 - Nr 24 poz. 83 - Ustawa PRAWO AUTORSKIE			