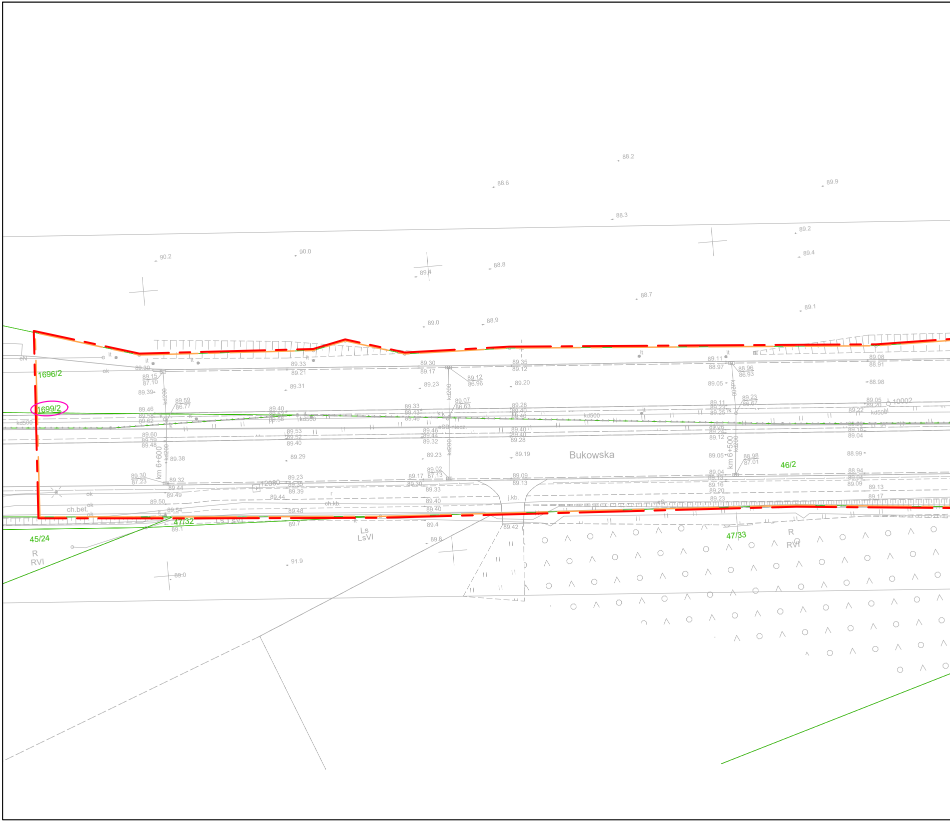

88.2
88.6
89.9
88.3
89.2
90.2
90.0
89.4
88.8
89.4
88.7
89.1
89.0
88.9
1696/2
1699/2
kd500
km 6+600
kd200
89.30
89.15
87.10
89.39
89.46
89.60
89.48
89.38
89.30
87.23
89.32
89.44
89.49
89.50
89.54
89.1
89.59
86.77
89.33
89.21
89.31
89.40
89.53
89.52
89.40
89.29
89.23
89.35
89.39
89.44
89.48
89.7
91.9
89.0
89.30
89.17
89.23
89.12
86.96
89.07
86.63
89.33
89.43
89.46
89.44
89.32
89.23
89.02
87.13
89.17
89.33
89.40
89.40
89.4
89.8
89.35
89.12
89.20
89.28
89.40
89.40
89.28
89.19
89.09
89.13
89.42
Bukowska
kd500
89.11
88.97
88.96
86.93
89.05
89.11
89.25
89.23
86.67
89.12
km 6+500
89.05
88.98
87.01
89.04
89.16
89.20
89.23
89.08
88.91
88.98
89.05
89.20
10002
89.22
89.18
89.04
88.99
88.94
89.04
89.09
89.13
89.17
46/2
47/33
47/32
45/24
R
RVI
Ls
LsVI
ch.bet.
ch.kb.
j.kb.
ok
eN
it
k

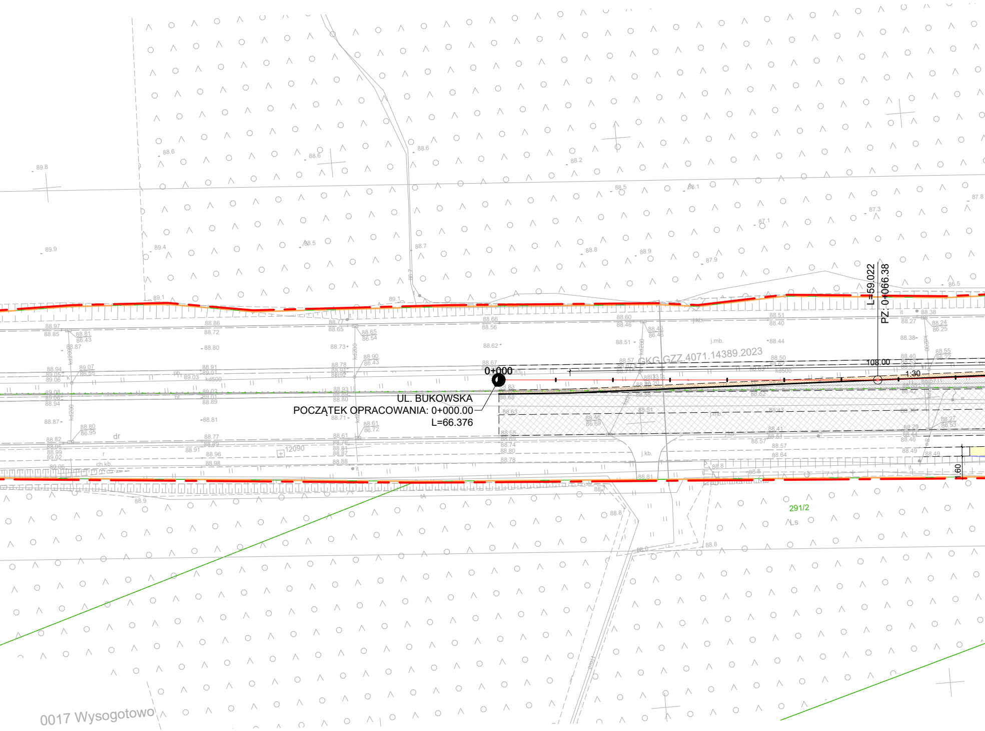
0+000
UL. BUKOWSKA
POCZĄTEK OPRACOWANIA: 0+000.00
L=66.376
L=59.022
PZ: 0+066.38
108.00
1.30
1.60
GKG.GZZ.4071.14389.2023
12090
291/2
Ls
j.mb.
j.kb.
ch.kb.
dr
kd500
kd200
0017 Wysogotowo

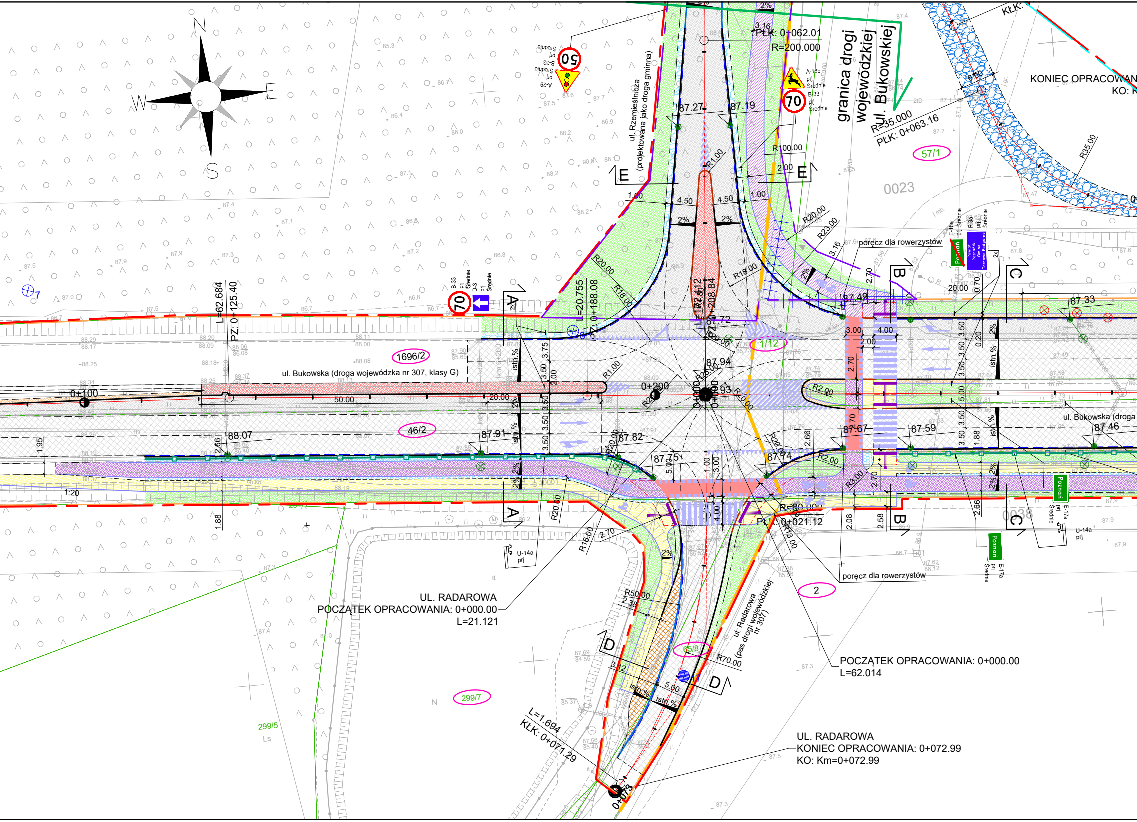
N
S
E
W
ul. Rzemieślnicza (projektowana jako droga gminna)
granica drogi wojewódzkiej ul. Bukowskiej
PŁK: 0+062.01
R=200.000
R=35.000
PŁK: 0+063.16
KONIEC OPRACOWAN
KO: K
KŁK:
R35.00
57/1
0023
87.27
87.19
R1.00
R100.00
2.00
E
4.50
4.50
1.00
1.00
2%
R20.00
R23.00
3.16
poręcz dla rowerzystów
R18.00
R20.00
R18.00
L=20.755
PZ: 0+188.08
L=172.412
KZ: 0+208.84
L=62.684
PZ: 0+125.40
A
B
C
D
87.49
3.00
4.00
2.00
2.70
20.00
0.70
87.33
1/12
1696/2
ul. Bukowska (droga wojewódzka nr 307, klasy G)
ul. Bukowska (droga
0+100
0+200
50.00
20.00
R1.00
87.94
87.93
R2.00
3.75
3.50
3.50
3.50
3.50
5.00
1.88
istn.%
46/2
88.07
87.91
87.82
87.75
87.74
87.67
87.59
87.46
1.95
1:20
1.88
2.66
R20.00
R16.00
2.70
R3.00
R=80.000
PŁK: 0+021.12
R13.00
2.08
2.58
poręcz dla rowerzystów
2
UL. RADAROWA
POCZĄTEK OPRACOWANIA: 0+000.00
L=21.121
POCZĄTEK OPRACOWANIA: 0+000.00
L=62.014
R50.00
2.38
3.12
5.00
R70.00
65/8
ul. Radarowa (pas drogi wojewódzkiej nr 307)
299/7
299/5
Ls
L=1.694
KŁK: 0+071.29
UL. RADAROWA
KONIEC OPRACOWANIA: 0+072.99
KO: Km=0+072.99
0+073
A-29 prj Średnie
B-33 prj Średnie
A-18b prj Średnie
B-33 prj Średnie
B-33 prj Średnie
D-3 prj Średnie
E-18a prj Średnie
F-3a prj Średnie
E-17a prj Średnie
U-14a prj
Poznań
Powiat Poznański Gmina Tarnowo Podgórne
50
70
70

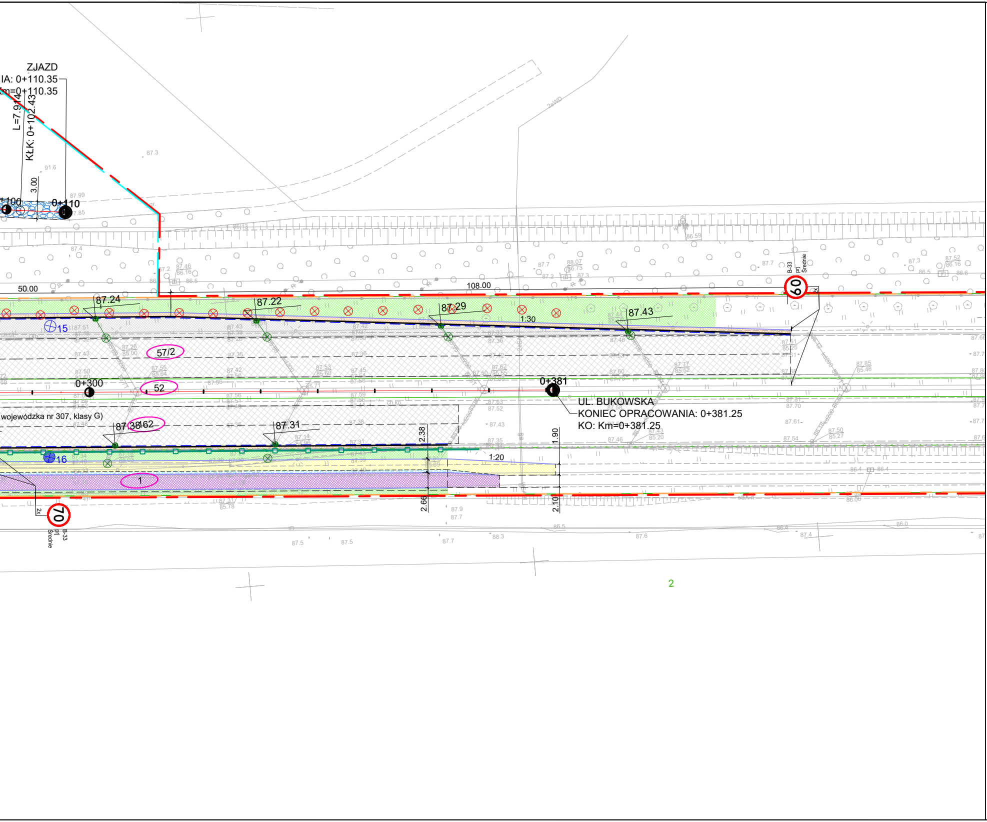
ZJAZD
IA: 0+110.35
Km=0+110.35
L=7.914
KłK: 0+102.43
3.00
+100
0+110
50.00
108.00
87.24
87.22
87.29
87.43
1:30
15
57/2
0+300
52
0+381
UL. BUKOWSKA
KONIEC OPRACOWANIA: 0+381.25
KO: Km=0+381.25
wojewódzka nr 307, klasy G)
87.38
162
87.31
2.38
1.90
16
1:20
1
2.66
2.10
60
2x
B-33
pri
Średnie
70
2x
B-33
pri
Średnie
2

LEGENDA:

- PROJ. JEZDNIA O NAWIERZCHNI BITUMICZNEJ
- PROJ. WARSTWA ŚCIERALNA PO FREZOWANIU - "NAKŁADKA"
- PROJ. DROGA DLA PIESZYCH Z BETONOWEJ KOSTKI BRUKOWEJ
- PROJ. DROGA DLA PIESZYCH I ROWERÓW O NAWIERZCHNI BITUMICZNEJ
- PROJ. DROGA DLA ROWERÓW O NAWIERZCHNI BITUMICZNEJ
- PROJ. NAWIERZCHNIA WYNIESIONEJ WYSPY Z BETONOWEJ KOSTKI BRUKOWEJ
- PROJ. NAWIERZCHNIA Z PŁYT 50x50cm
- PROJ. NAWIERZCHNIA ZATOKI Z BETONOWEJ KOSTKI BRUKOWEJ
- PROJ. ZJAZD O NAWIERZCHNI BITUMICZNEJ
- PROJ. ZJAZD O NAWIERZCHNI Z KRUSZYWA
- PROJ. ZABRUK Z KOSTKI KAMIENNEJ
- PROJ. ZABRUK Z BETONOWEJ KOSTKI BRUKOWEJ
- PROJ. POBOCZE UTWARDZONE KRUSZYWEM
- PROJ. POBOCZE NIEUTWARDZONE
- PROJ. ZIELEŃ
- PROJ. RÓW
- 110 NR NIERUCHOMOŚCI PRZEZNACZONEJ POD INWESTYCJĘ
- OŚ JEZDNI
- ISTNIEJĄCE GRANICE NIERUCHOMOŚCI
- GRANICA MIASTA POZNANIA
- PROJ. KRAWĘŻNIK BETONOWY 12x25x100cm
- PROJ. KRAWĘŻNIK BETONOWY 20x30x100cm
- PROJ. KRAWĘŻNIK BETONOWY 20x30x100cm OBNIŻONY
- PROJ. OBRZEŻE BETONOWE 8x30x100cm
- PROJ. ŚCIEK KORYTKOWY
- PROJ. ŚCIEK PRZYKRAWĘŻNIKOWY Z KOSTKI BRUKOWEJ
- ELEMENTY PROJEKTOWANEGO OZNAKOWANIE POZIOMEGO
- SYSTEM FAKTUROWYCH OZNACZEŃ NAWIERZCHNI
- PROJ. STUDNIA WPUSTOWA
- PROJ. PRZYKANALIK
- WPUST DO LIKWIDACJI
- DRZEWO DO WYCINKI/NASADZENIA
- OGRODZENIE DO LIKWIDACJI
- LINIA POMOCNICZA / KRAWĘDZIOWA
- STREFA OCZEKIWANIA
- 1 12 ODWIERTY GEOTECHNICZNE
- BARIERA STALOWA
- BARIERA BETONOWA
- TEREN NIEZBĘDNY DLA OBIEKTÓW BUDOWLANYCH
- LINIA ROZGRANICZAJĄCA TEREN - NOWY PAS DROGOWY DROGI GMINNEJ
- LINIA PRZEBUDOWY INNEJ DROGI PUBLICZNEJ
- LINIA OKREŚLAJĄCA PRZEBUDOWĘ SIECI UZBROJENIA TERENU
- LINIA OKREŚLAJĄCA PRZEBUDOWĘ ZJAZDÓW
- LINIA ODDZIAŁYWANIA

LEGENDA (OŚWIETLENIE)

- PROJ. SZAFA KABLOWA
- PROJ. KABEL nN W GRUNCIE W RURZE OSŁONOWEJ
- PROJ. LATARNIA DROGOWA
- PROJ. LATARNIA DROGOWA Z ROZSYŁEM DO PRZEJŚĆ DLA PIESZYCH
- DEMONTAŻ KABLA
- T IZYLUM 1 / 5307 / 20 LEDs 700mA NW 740 46W / Embellishment plate
- A IZYLUM 1 / 5393 / 20 LEDs 550mA NW 740 35,4W / Embellishment plate
- B IZYLUM 1 / 5304 / 20 LEDs 500mA NW 740 32,1W / Embellishment plate
- P1 IZYLUM 2 / 5369 / 30 LEDs 700mA CW 757 64,5W / Zebra right, Embellishment plate
- P2 IZYLUM 1 / 5369 / 20 LEDs 600mA CW 757 38,8W / Zebra right, Embellishment plate
- L2 IZYLUM 1 / 5370 / 20 LEDs 600mA CW 757 38,8W / Zebra left, Embellishment plate

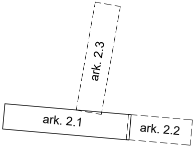
ark. 2.3
ark. 2.1
ark. 2.2

B P D ®
Biuro Projektów Drogowych
Gmina Tarnowo Podgórne

Inwestor:
POZNAŃSKA 115
62-080 TARNOWO PODGÓRNE
TARNOWO PODGÓRNE
POZIOM WYŻEJ

Stadium opracowania: MATERIAŁY DO OPINII I UZGODNIEŃ

Zadanie: BUDOWA UL. RZEMIEŚLNICZEJ WRAZ Z ROZBUDOWĄ UL. BUKOWSKIEJ W M. PRZEŹMIEROWO

Projektant: mgr inż. Jadwiga Adamczak
nr uprawnień WKP/0297/POOD/13

Opracowała:

Data: 04.2024

Nr rysunku: 2.1

Rysunek: Plan sytuacyjny

Branża: Drogowa

Skala: 1:500

Egzemplarz: