

GEODETA & KSIĘGOWA Sp. z o.o.



tel 601 883 514 tel 601 883 275
www.wroblewscy.pro

Nowogrod 62 87-400 Golub-Dobrzyń
NIP: 5030054981 KRS: 0030877164

GEODETA & KSIĘGOWA Sp. z o.o.

Jarosław Wróblewski
PREZES ZARZĄDU

2021-03-04

MAPA DO CELÓW PROJEKTOWYCH

SKALA 1:500

Sekcje mapy: 6.191.29.01.4.1; 6.191.29.01.4.2; 6.191.29.01.2.4; 6.191.29.01.2.3

Zgłoszenie GOD.6640. 249.2021

Układ odniesienia: PL-ETRF89, układ wsp. płaskich PL-2000 strefa 6(18), Układ wys. KRONSTADT60

Data pomiaru: 01.03.2021r.

Województwo: kujawsko-pomorskie

Powiat: golubsko-dobrzyński

Jednostka ewidencyjna: Ciechocin 040502_2

Obręb: Nowa Wieś 040502_2.0006

Działka: 186

Nie wyklucza się istnienia sieci uzbrojenia terenu nie objętych pomiarem inwentaryzacyjnym.

Nie badano słuszności gruntowych.

Poswiadczam, że niniejszy dokument został opracowany w wyniku prac geodezyjnych i kartograficznych, których rezultaty zawiera operat techniczny pozytywnie zweryfikowany. Jednocześnie informuję, że jestem świadomy odpowiedzialności karnej za złożenie fałszywego oświadczenia	
Identyfikator zgłoszenia pracy geodezyjnej	GOD6640.249.2021
Organ służby geodezyjnej, który otrzymał zgłoszenie	Starosta Golubsko - Dobrzyński
Wykonawca prac geodezyjnych	GEODETA & KSIĘGOWA Sp. z o.o.
Numer oraz data sporządzenia dokumentu zawierającego wynik pozytywnej weryfikacji	GOD6640.249.2021_2301 z dn. 04.03.2021
Imię i nazwisko oraz nr uprawnień zawodowych kierownika prac	GEODETA UPRAWNIONY <i>Andrzej Młotkowski</i> Upr. Zaw. 0113027

ORIENTACJA skala 1:10000

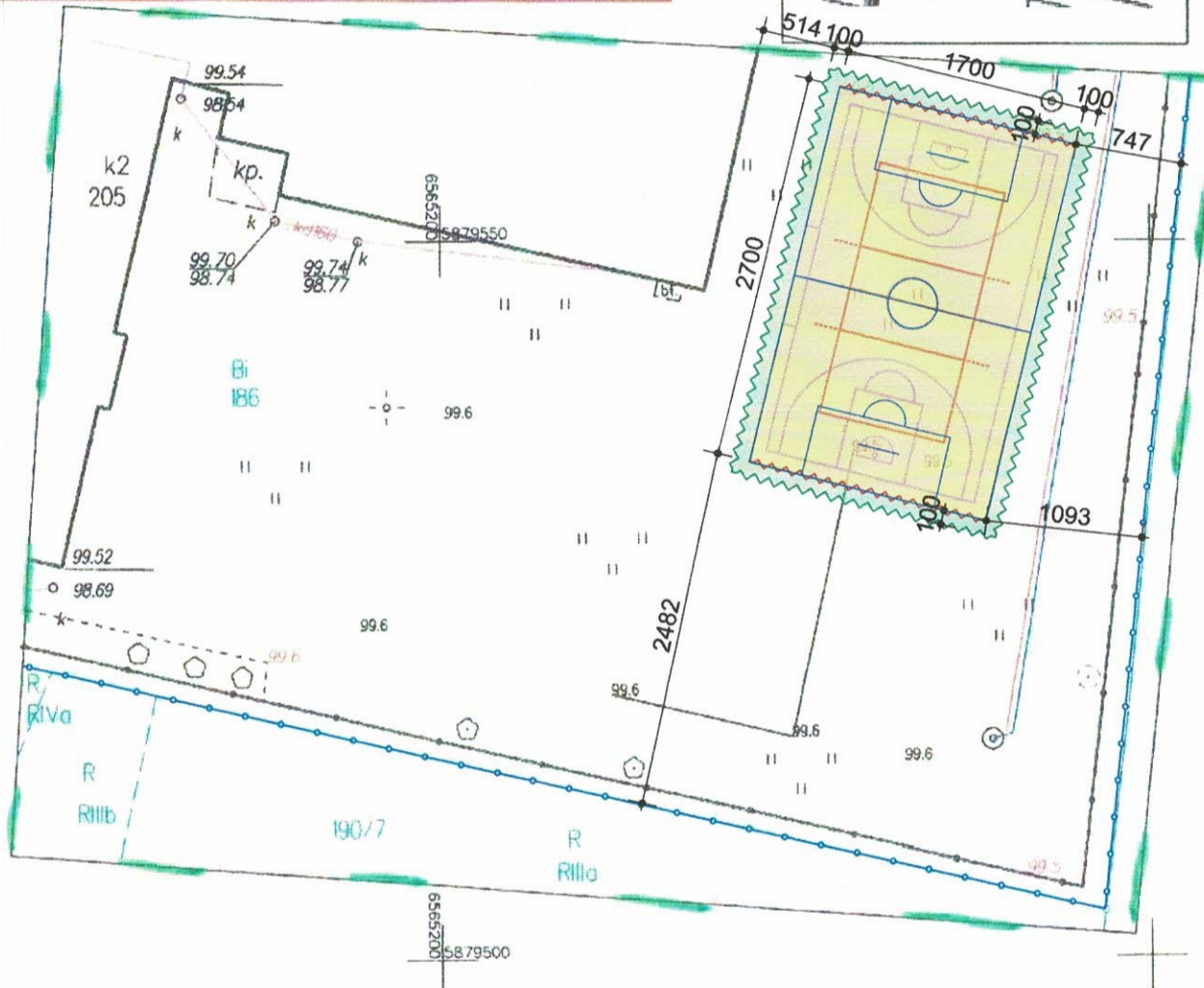

**ZA ZGODNOŚĆ
Z ORYGINAŁEM**

mgr inż. arch. Jacek Gawroński
upr. do projektowania
w specjalności architektonicznej
bez ograniczeń
Nr 111

LEGENDA:

- GRANICA DZIAŁKI
- PROJEKTOWANE BOISKO WIELOFUNKCYJNE O NAWIERZCHNI POLIURETANOWEJ
pow. - 459,00 m²
- TRAWA
pow. - 92,00 m²
- PROJEKTOWANE OGRODZENIE WYSOKIE DOKOŁA BOISKA
dł. 96,00 m
- PROJEKTOWANE PIŁKOCHWYTY
dł. 34,00 m

	MAJ-BUD inż. Magdalena Majewska 87-100 Toruń, ul. Urzędnicza 14/7 NIP: 956-159-77-96, tel. 509-765-084, www.maj-bud.pl , majbud@vp.pl		SKALA 1:500
	Inwestor: Gmina Ciechocin Ciechocin 172 87-408 Ciechocin		Nr rys. 1-A
ZAGOSPODAROWANIE			
TEMAT: Budowa boiska wielofunkcyjnego w miejscowości Nowa Wieś			
ADRES: 87-408 Nowa Wieś, dz. nr 186 obręb 0006 Nowa Wieś, j. ew. 040502_2 Ciechocin			
STADIUM:	PROJEKT BUDOWLANY		
BRANŻA:	ARCHITEKTURA	upr. bud.	podpis
KIER. PRACOWNI:	inż. Magdalena Majewska		<i>Magdalena Majewska</i>
ARCHITEKTURA:	arch. Jacek Gawroński	KPOKKTARP 68/2010 upr. bez ograniczeń w specjalności architektonicznej GP.1.7342/12410/92	<i>Jacek Gawroński</i>
KONSTRUKCJA:	mgr inż. Aleksander Żak	do projektowania bez ograniczeń w spec. konstrukcyjno-budowlanej	<i>Aleksander Żak</i>
ASYSTENT:	mgr inż. Patrycja Kwiatkowska		
DATA:	26 lutego 2021		A3 (420x297)

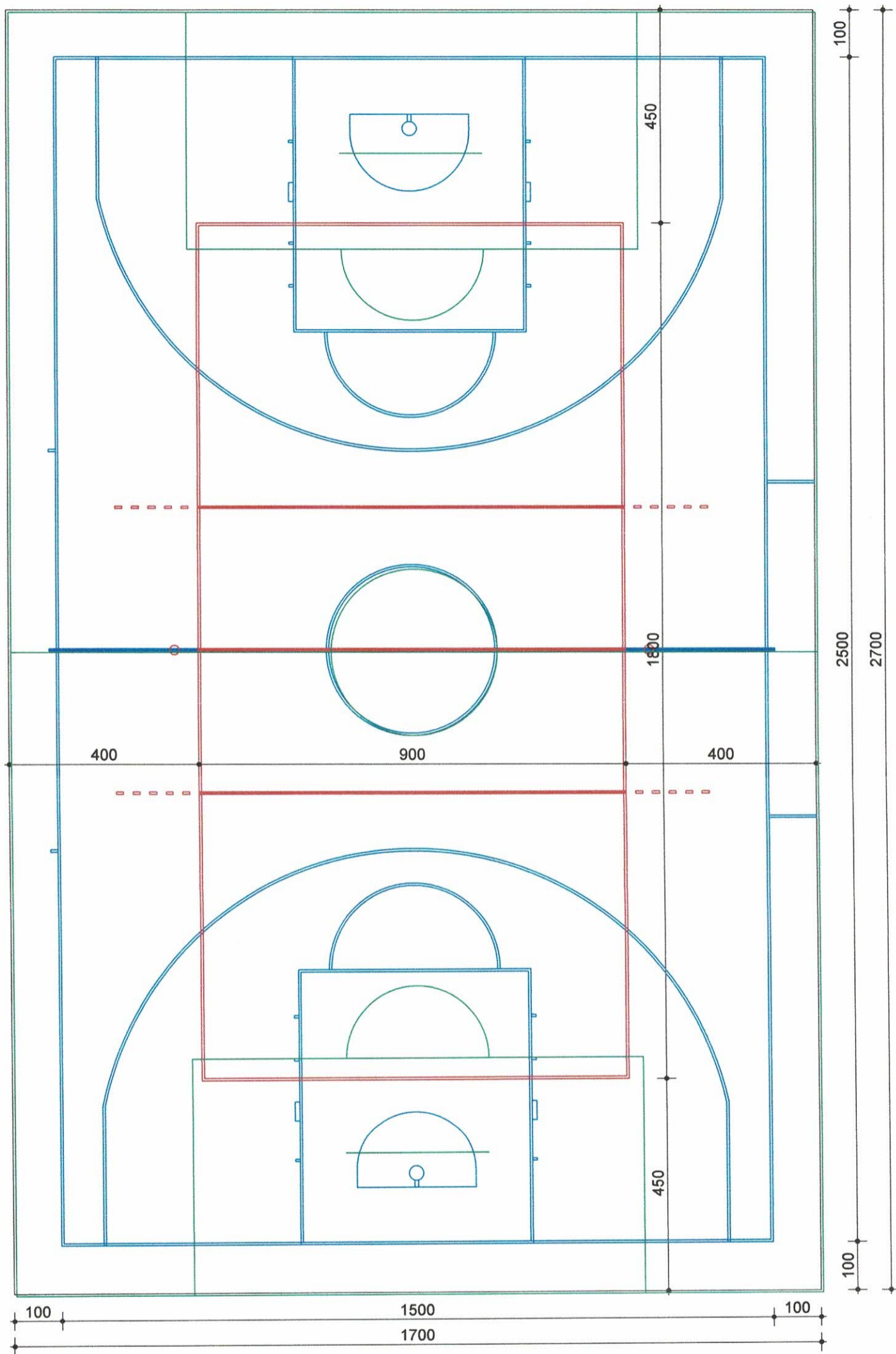

 MAJ-BUD inż. Magdalena Majewska 87-100 Toruń, ul. Urzędnicza 14/7 NIP: 956-159-77-96, tel. 509-765-084, www.maj-bud.pl , majbud@vp.pl		SKALA 1:100	
Inwestor: Gmina Ciechocin Ciechocin 172 87-408 Ciechocin		Nr rys. 2-A BOISKO WIELOFUNKCYJNE	
TEMAT: Budowa boiska wielofunkcyjnego w miejscowości Nowa Wieś			
ADRES: 87-408 Nowa Wieś, dz. nr 186 obręb 0006 Nowa Wieś, j .ew. 040502_2 Ciechocin			
STADIUM:	PROJEKT BUDOWLANY		
BRANŻA:	ARCHITEKTURA	upr. bud.	podpis
KIER. PRACOWNI:	inż. Magdalena Majewska		
ARCHITEKTURA:	arch. Jacek Gawroński	KPOKK IARP 68/2010 upr. bez ograniczeń w specjalności architektonicznej GP.1.7342/124/10/92	
KONSTRUKCJA:	mgr inż. Aleksander Żak	do projektowania bez ograniczeń w spec. konstrukcyjno-budowlanej	
ASYSTENT:	mgr inż. Patrycja Kwiatkowska		
DATA:	26 lutego 2021		A3 (420x297)

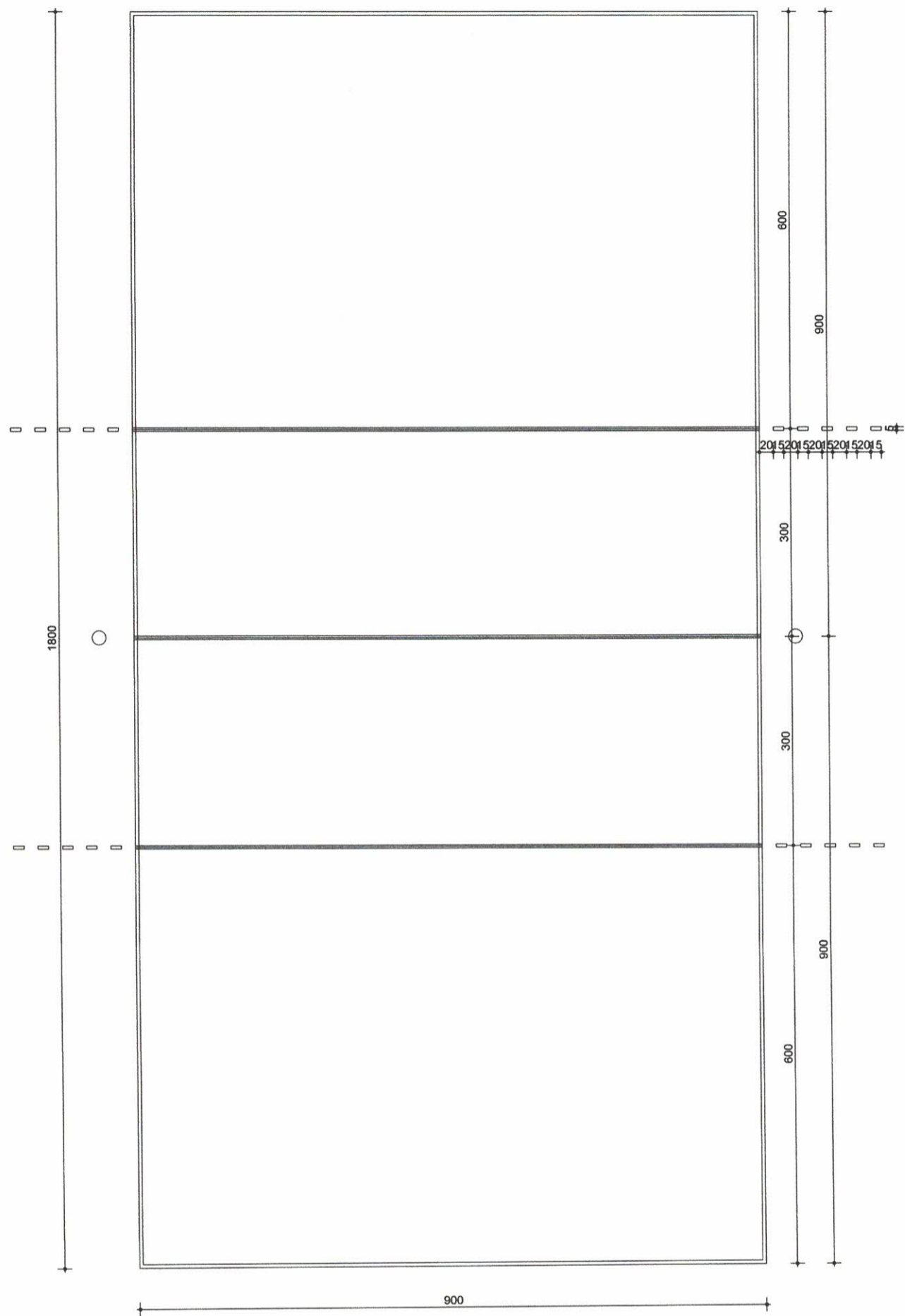

 MAJ-BUD inż. Magdalena Majewska 87-100 Toruń, ul. Urzędnicza 14/7 NIP: 956-159-77-96, tel. 509-765-084, www.maj-bud.pl , majbud@vp.pl		SKALA 1:75	
Inwestor: Gmina Ciechocin Ciechocin 172 87-408 Ciechocin		Nr rys. 4-A BOISKO DO PIŁKI SIATK.	
TEMAT: Budowa boiska wielofunkcyjnego w miejscowości Nowa Wieś			
ADRES: 87-408 Nowa Wieś, dz. nr 186 obręb 0006 Nowa Wieś, j .ew. 040502_2 Ciechocin			
STADIUM:	PROJEKT BUDOWLANY		
BRANŻA:	ARCHITEKTURA	upr. bud.	podpis
KIER. PRACOWNI:	inż. Magdalena Majewska		
ARCHITEKTURA:	arch. Jacek Gawroński	KPOKK I ARP 68/2010 upr. bez ograniczeń w specjalności architektonicznej GP.1.7342/124/10/92	 
KONSTRUKCJA:	mgr inż. Aleksander Żak	do projektowania bez ograniczeń w spec. konstrukcyjno-budowlanej	
ASYSTENT:	mgr inż. Patrycja Kwiatkowska		
DATA:	26 lutego 2021		A3 (420x297)

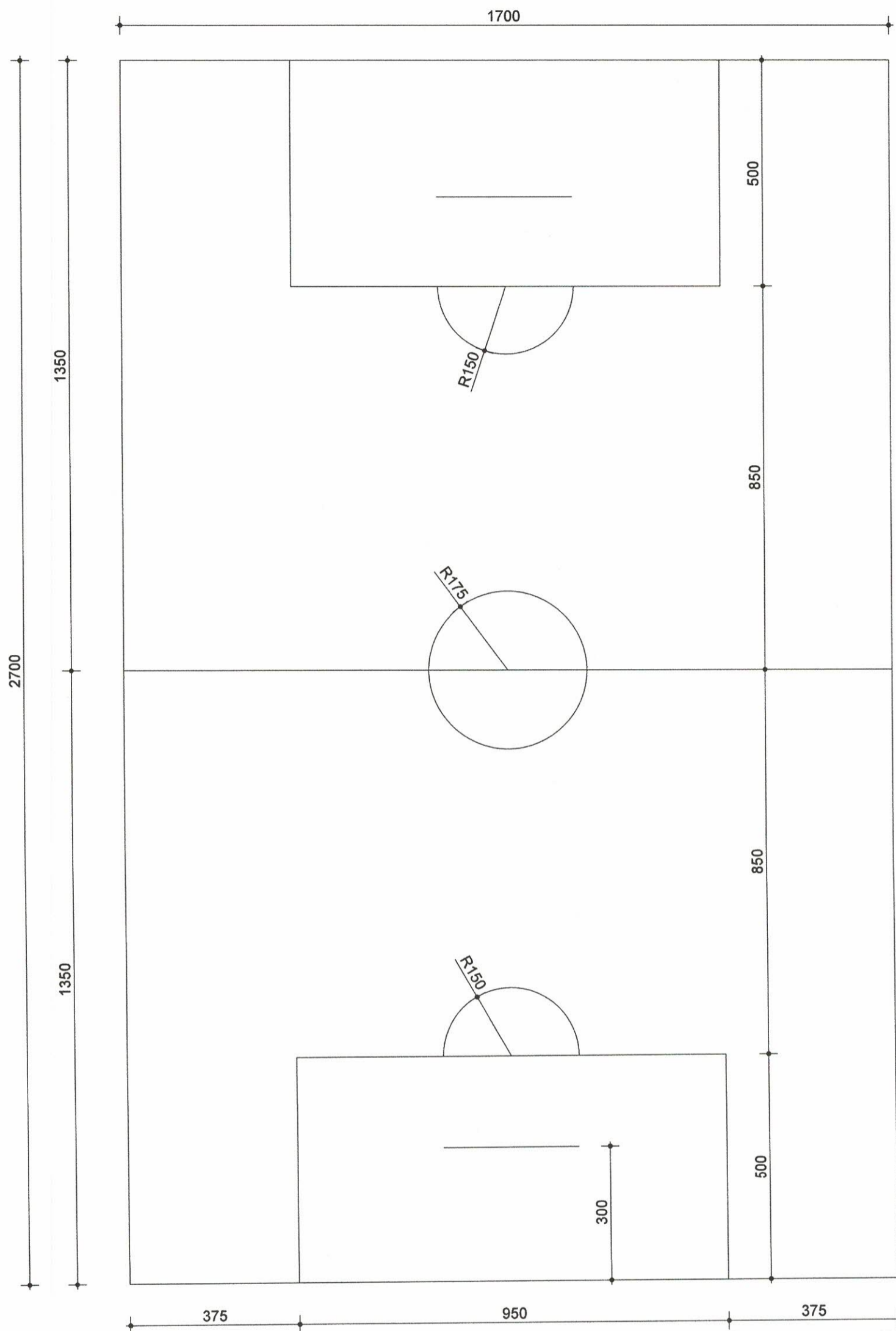

 MAJ-BUD inż. Magdalena Majewska 87-100 Toruń, ul. Urzędnicza 14/7 NIP: 956-159-77-96, tel. 509-765-084, www.maj-bud.pl , majbud@vp.pl		SKALA 1:100	
Inwestor: Gmina Ciechocin Ciechocin 172 87-408 Ciechocin		Nr rys. 5-A BOISKO DO PIŁKI RĘCZNEJ	
TEMAT: Budowa boiska wielofunkcyjnego w miejscowości Nowa Wieś			
ADRES: 87-408 Nowa Wieś, dz. nr 186 obręb 0006 Nowa Wieś, j .ew. 040502_2 Ciechocin			
STADIUM:	PROJEKT BUDOWLANY		
BRANŻA:	ARCHITEKTURA	upr. bud.	podpis
KIER. PRACOWNI:	inż. Magdalena Majewska		
ARCHITEKTURA:	arch. Jacek Gawroński	KPOKKTARP 68/2010 upr. bez ograniczeń w specjalności architektonicznej GP.1.7342/124/10/92	
KONSTRUKCJA:	mgr inż. Aleksander Żak	do projektowania bez ograniczeń w spec. konstrukcyjno-budowlanej	
ASYSTENT:	mgr inż. Patrycja Kwiatkowska		
DATA:	26 lutego 2021		A3 (420x297)

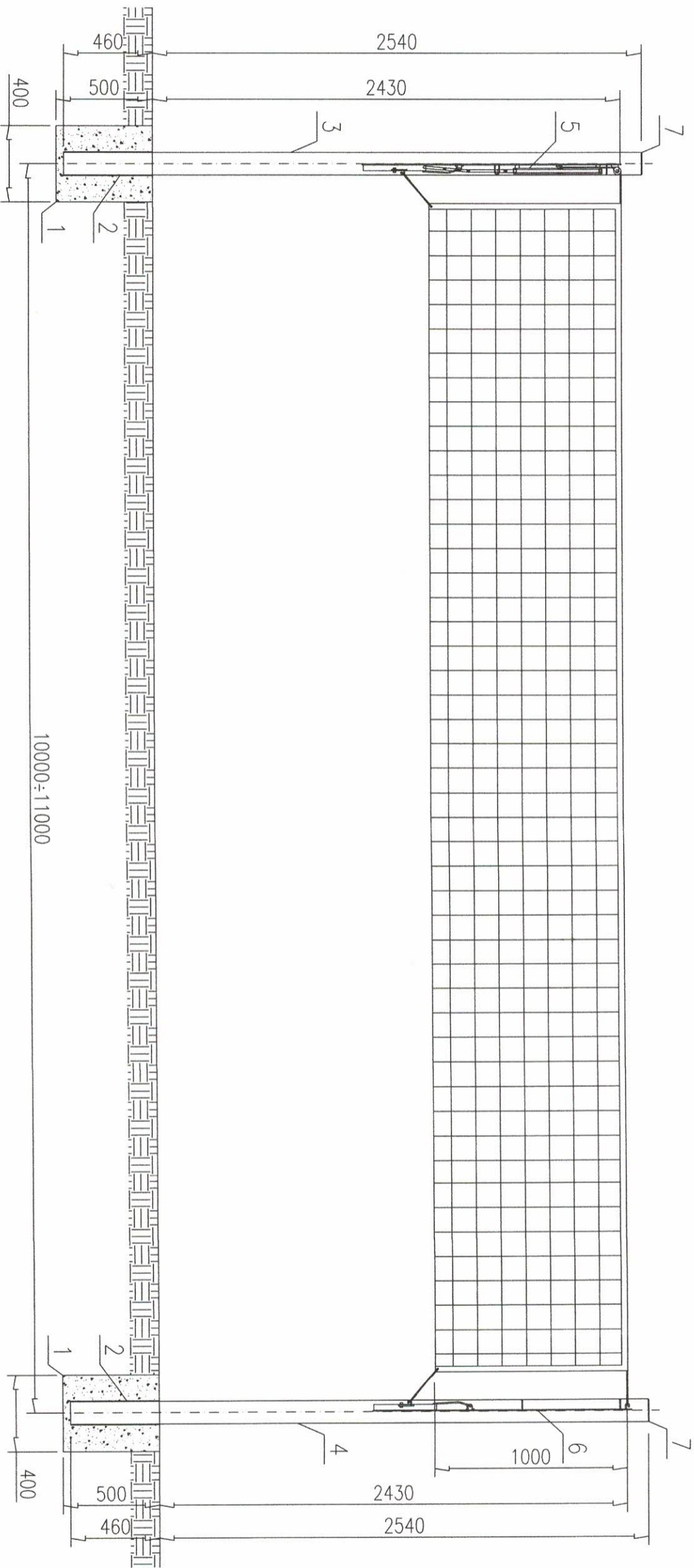

10000÷11000

7	2	Zasłlepka	S2.1.20.01
6	1	Listwa z zoczępami	S2.1.40.00
5	1	Listwa z rolką	S2.1.30.00
4	1	Stup II	S2.1.20.00
3	1	Stup I	S2.1.20.00
2	2	Tuleja	S2.1.10.00
1	2	Fundamet betonowy	B20
Poz.	Ilość	Nazwa części	Material
			Wymiar
			Ciężar Nr normy (rys.)

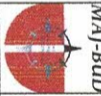
 MAJ-BUD inż. Magdalena Majewska 87-100 Toruń, ul. Urzędnicza 14/7 NIP: 956-159-77-96, tel. 509-765-084, www.majbud.pl , majbud@vp.pl		SKALA 1:25
Inwestor: Gmina Clechocin Clechocin 172 87-408 Clechocin		Nr rys. 7-A
TEMA: Budowa boiska wielofunkcyjnego w miejscowości Nowa Wieś		
ADRES: 87-408 Nowa Wieś, dz. nr 186 obręb 0006 Nowa Wieś, j. ew. 040502_2 Clechocin		
STADIUM: PROJEKT BUDOWLANY		
BRANZA: ARCHITEKTURA	upr. bud.	podpis
KIER. PRACOWNI: inż. Magdalena Majewska		
ARCHITEKTURA: arch. Jacek Gawroński	*PORKTARP 69/2010 upr. bez ograniczeń w specjalności architektonicznej GP.1.7342/1741TODR2	
KONSTRUKCJA: mgr inż. Aleksander Żak	do projektowania bez ograniczeń w spec. konstrukcyjno-budowlanej	
ASYSTENT: mgr inż. Patrycja Kwiatkowska		
DATA: 26 lutego 2021		A3 (420x297)