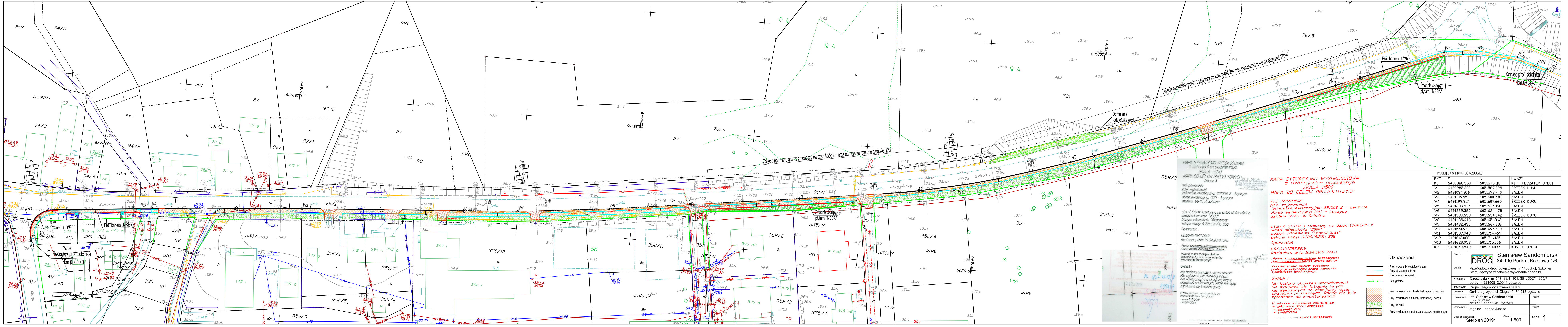
Zdjęcie nadmiaru gruntu z poboczy na szerokość 2m oraz odmulenie rowu na długości 170m
Zdjęcie nadmiaru gruntu z poboczy na szerokość 2m oraz odmulenie rowu na długości 120m
Początek proj. odcinka km 0+000,0
Koniec proj. odcinka km 0+684.1
Proj. bariera U-12b
Umocnie skarpy płytami "MEBA"
Odmulenie odstojnika wody
Szkolna
K1
W1
W2
W3
W4
W5
W6
W7
W8
W9
W10
W11
W12
W13
K2
W7 R-400 α 10° T 35,3 B 1,6 K 70,6
99/1
355/7
358/2
358/1
357
361
360
359/2
78/5
78/4
521
98
97/1
97/2
96/2
96/1
94/2
94/3
94/4
94/5
317
318
319
320
321
323
326
328
330
331
332
350/10
350/11
350/12
352/2
352/3
355/3
356/3
356/4
PsV
PsIV
RV
RVI
Ls
LV

TYCZENIE OSI DROGI DOJAZDOWEJ

PKT	E	N	UWAGI
K1	6490988.550	6051575.118	K1 – POCZĄTEK DROGI
W1	6490985.300	6051587.829	ŚRODEK ŁUKU
W2	6491034.906	6051593.740	ZAŁOM
W3	6491105.553	6051600.238	ZAŁOM
W4	6491199.917	6051607.665	ŚRODEK ŁUKU
W5	6491239.512	6051612.368	ZAŁOM
W6	6491322.380	6051624.478	ZAŁOM
W7	6491389.639	6051634.542	ŚRODEK ŁUKU
W8	6491439.646	6051651.363	ZAŁOM
W9	6491482.430	6051667.618	ZAŁOM
W10	6491551.940	6051695.408	ZAŁOM
W11	6491597.943	6051714.469	ZAŁOM
W12	6491612.066	6051716.135	ZAŁOM
W13	6491629.958	6051715.056	ZAŁOM
K2	6491643.549	6051711.097	KONIEC DROGI

MAPA SYTUACYJNO WYSOKOSCIOWA
z uzbrojeniem podziemnym
SKALA 1:500
MAPA DO CELOW PROJEKTOWYCH

woj. pomorskie
pow. wejherowski
jednostka ewidencyjna: 221508_2 – Leczyce
obreb ewidencyjny: 0011 – Leczyce
dzialka: 99/1, ul. Szkolna

stan (S+U+W) aktualny na dzien 10.04.2019 r.
uklad odniesienia "2000"
poziom odniesienia "Kronsztadt"
sekcja mapy: 6.226.19.201; 202

Sporzadzil :

GD.6640.1587.2019
Rozlazino, dnia 10.04.2019 roku

Pomiar szczegolow metoda bezposrednia bez prawnego ustalenia granic dzialek.

Wszelkie trwale obiekty budowlane podlegaja wytyczeniu przez jednostke wykonawstwa geodezyjnego.

UWAGA !

Nie badano obciazen nieruchomosci
Nie wyklucza sie istnienia innych
nie wykazanych na niniejszej mapie
urzadzen podziemnych, ktore nie byly
zgloszone do inwentaryzacji.

W zakresie opracowania znajduja sie projektowane sieci i przylacza:
- eosw-920/2016
- tv-267/2014

—·—·— zakres opracowania

MAPA SYTUACYJNO WYSOKOŚCIOWA
z uzbrojeniem podziemnym
SKALA 1:500
MAPA DO CELÓW PROJEKTOWYCH
Arkusz 3

woj. pomorskie
pow. wejherowski
jednostka ewidencyjna: 221508_2 - Łęczyce
obręb ewidencyjny: 0011 - Łęczyce
działka: 99/1, ul. Szkolna

stan (S+U+W) aktualny na dzień 10.04.2019 r.
układ odniesienia "2000"
poziom odniesienia "Kronsztadt"
sekcja mapy: 6.226.19.201; 202

Sporządził :

GD.6640.1587.2019
Rozłazino, dnia 10.04.2019 roku

Pomiar szczegółów metodą bezpośrednią bez prawnego ustalenia granic działek.

Wszelkie trwałe obiekty budowlane podlegają wytyczeniu przez jednostkę wykonawstwa geodezyjnego.

UWAGA !

Nie badano obciążeń nieruchomości
Nie wyklucza się istnienia innych
nie wykazanych na niniejszej mapie
urządzeń podziemnych, które nie były
zgłoszone do inwentaryzacji.

W zakresie opracowania znajdują się projektowane sieci i przyłącza:
- eosw 920/2016
- tv-267/2014

zakres opracowania

NIWA
GEODETA inż. Barbara Kloske
84-218 Rozłazino, ul. Brzozowa 5
NIP 588-119-06-57, Regon 192559132
tel. 512 867 750

GEODETA
inż. Barbara Kloske
nr upr. zaw. 20302

Arkusz 1
Arkusz 2
Arkusz 3

Wejherowski
Nr. 177-2415/19
1597/19
Z up. Starosty
Główny Specjalista
Dorota Szumnarska

Oznaczenia:

- ▬ Proj. krawężnik wystający jezdni
- ▬ Proj. obrzeże chodnika
- ▬ Proj. krawężnik zjazdu
- ▬ Istn, granice
- ▨ Proj. nawierzchnia z kostki betonowej chodnika
- ▨ Proj. nawierzchnia z kostki betonowej zjazdu
- ▨ Proj. trawnik
- ▨ Proj. nawierzchnia pobocza kruszywa kamiennego

Stadium:	DROG Stanisław Sandomierski 84-100 Puck ul.Kolejowa 1/6	
Obiekt:	Przebudowa drogi powiatowej nr 1455G ul. Szkolnej w m. Łęczyce w zakresie wykonania chodnika.	
Nr działek:	Część działki nr 317, 99/1, 101, 351, 352/1, 355/7 obręb nr 221508_2.0011 Łęczyce	
Tytuł rysunku:	Projekt zagospodarowania terenu	
Inwestor:	Gmina Łęczyce ul. Długa 49, 84-218 Łęczyce	
Projektował:	inż. Stanisław Sandomierski nr upr. 2120/Gd/85 Specjalności konstrukcyjno-inżynieryjnej	Podpis:
Opracował:	mgr inż. Joanna Juńska	Podpis:
Data opracowania: Sierpień 2019r	Skala: 1:500	Nr rys. 1