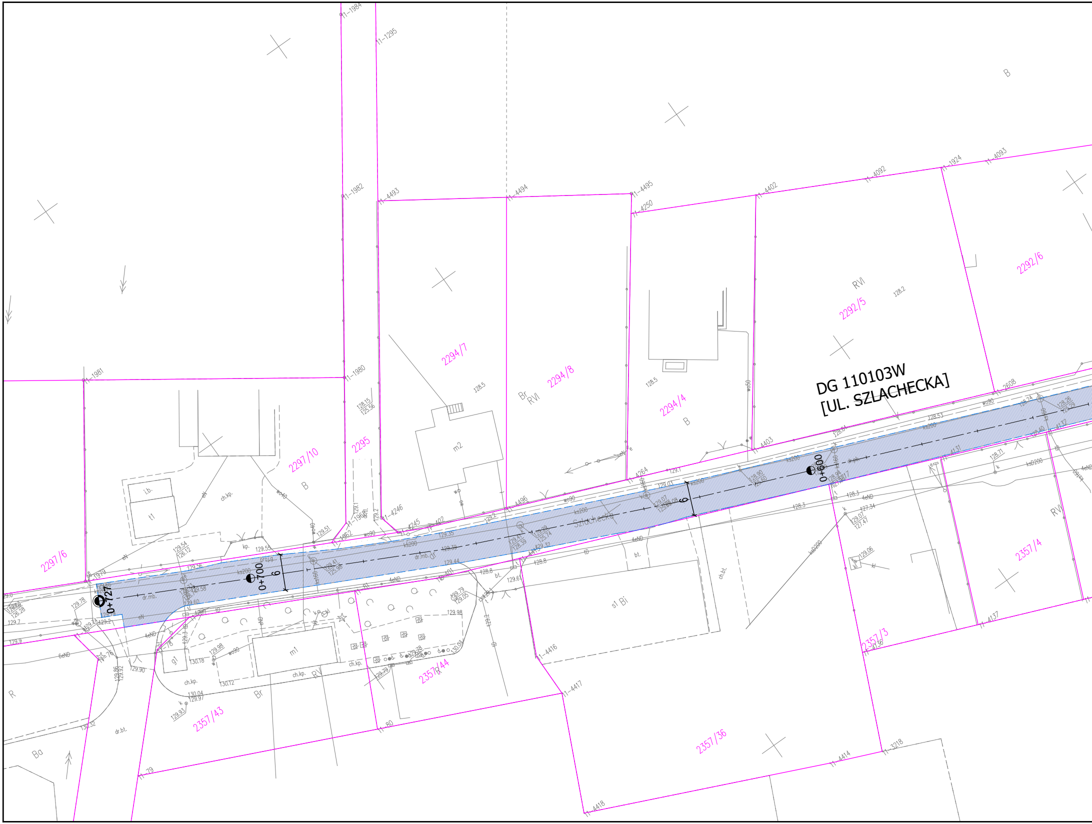
DG 110103W
[UL. SZLACHECKA]
0+727
0+700
0+600
6
6
6
Szlachecka
2297/6
2297/10
2295
2294/7
2294/8
2294/4
2292/5
2292/6
2357/43
2357/44
2357/36
2357/3
2357/4
B
RVI
Br
R
Ba
Bi
m1
m2
s1
t1
g1
i.b.
ch.kp.
dr.mb.
dr.bt.
bt.
11-1984
11-1295
11-1982
11-1981
11-1980
11-4493
11-4494
11-4495
11-4250
11-4402
11-4092
11-1924
11-4093
11-2608
11-4403
11-4246
11-4245
11-1264
11-4496
11-4416
11-4417
11-4418
11-4414
11-3218
11-4137
11-80
11-79
128.5
128.2
128.15
129.55
129.44
129.35
129.78
129.7
129.9
129.90
128.8
129.61
129.98
130.18
130.12
130.04
129.97
129.93
130.52
128.3
128.53
128.71
129.06
129.1
129.2
129.51

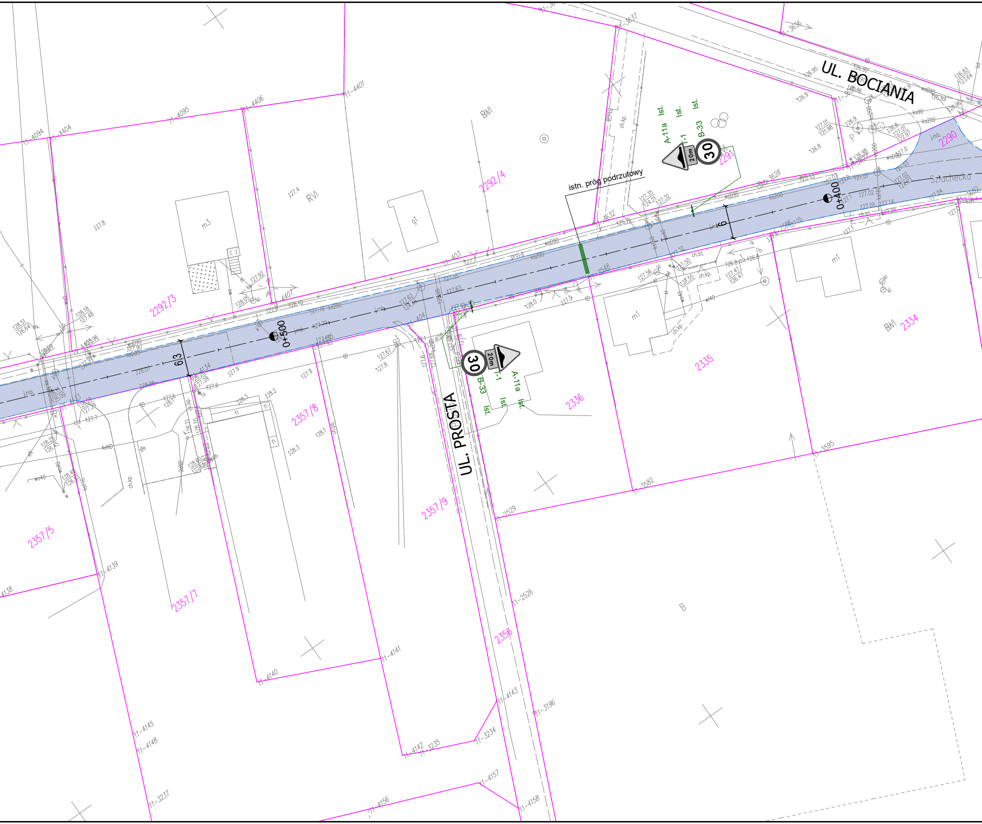
UL. BOCIANIA
UL. PROSTA
istn. próg podrzutowy
0+400
0+500
6
6,3
A-11a
T-1
B-33
Ist.
Ist.
Ist.
20m
30
A-11a
T-1
B-33
Ist.
Ist.
Ist.
20m
30
2292/3
2292/4
2290
2291
2334
2335
2336
2357/5
2357/7
2357/8
2357/9
2358
BVI
BVI
RVI
B
m1
m1
m3
g1
Szlachecka

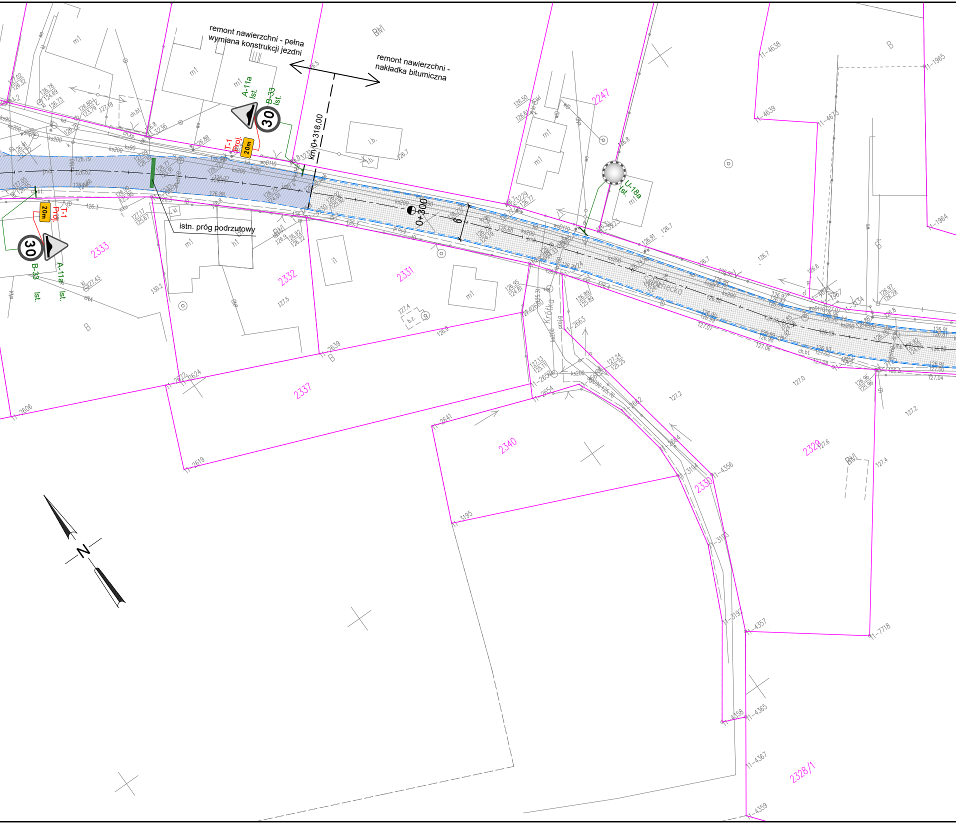
remont nawierzchni - pełna wymiana konstrukcji jezdni
remont nawierzchni - nakładka bitumiczna
km 0+318,00
0+300
istn. próg podrzutowy
A-11a Ist.
B-33 Ist.
T-1 Proj.
20m
30
U-18a Ist.
2333
2332
2331
2337
2340
2330
2329
2328/1
2247
Krótka
m1
B
BVI
N

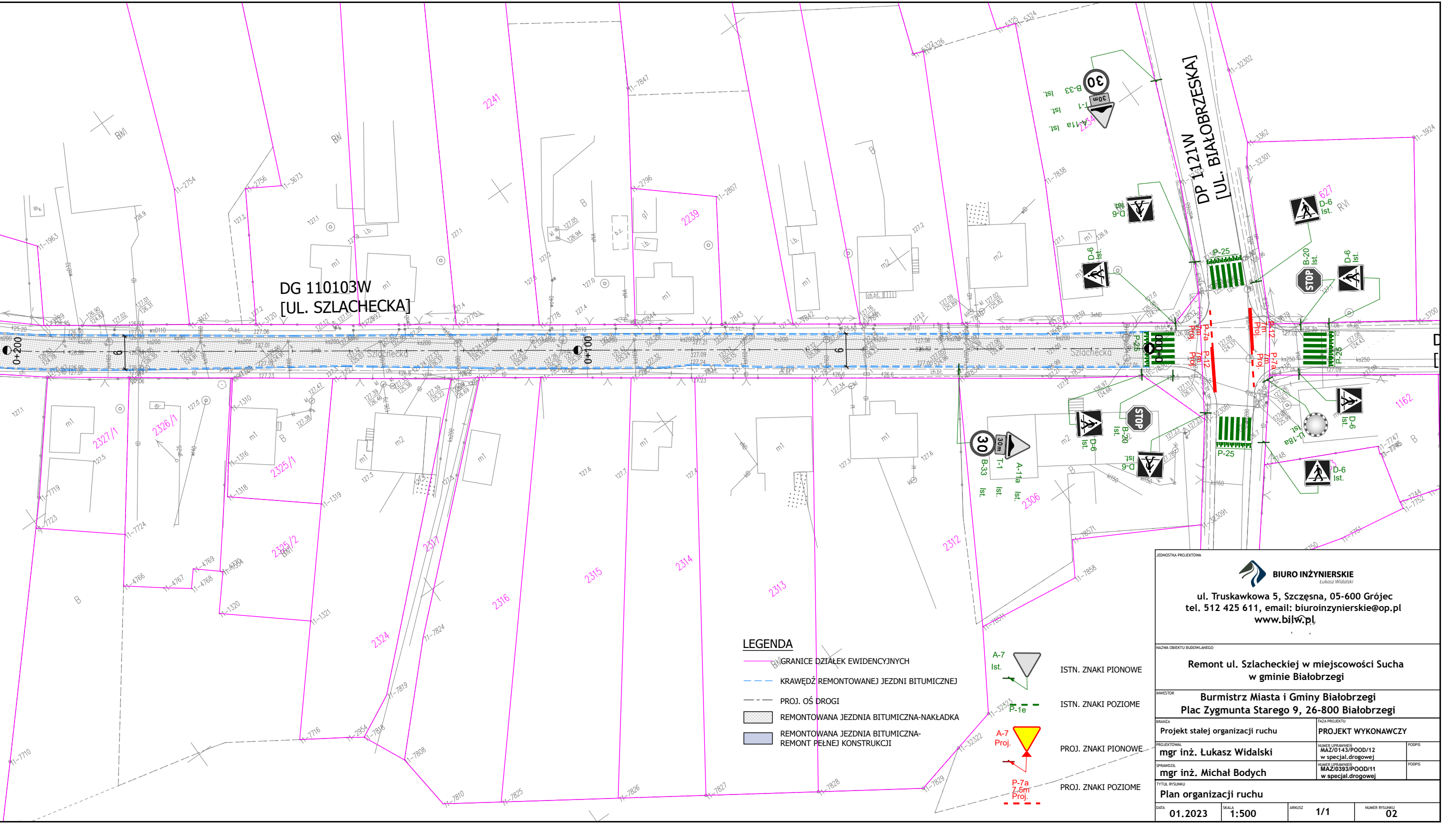
DG 110103W
[UL. SZLACHECKA]
DP 1121W
[UL. BIAŁOBRZESKA]
0+000
0+100
0+200
Szlachecka
6
B-33 Ist.
T-1 Ist.
A-11a Ist.
30
30m
D-6 Ist.
B-20 Ist.
STOP
P-25
P-7a 7m Proj.
P-12 7m Proj.
U-18a Ist.
2241
2239
2306
2312
2313
2314
2315
2316
2317
2324
2325/1
2325/2
2326/1
2327/1
1162
627

LEGENDA

—	GRANICE DZIAŁEK EWIDENCYJNYCH
- - -	KRAWĘDŹ REMONTOWANEJ JEZDNI BITUMICZNEJ
— · —	PROJ. OŚ DROGI
▨	REMONTOWANA JEZDNIA BITUMICZNA-NAKŁADKA
▨	REMONTOWANA JEZDNIA BITUMICZNA-REMONT PEŁNEJ KONSTRUKCJI
A-7 Ist. ▽	ISTN. ZNAKI PIONOWE
P-1e - - -	ISTN. ZNAKI POZIOME
A-7 Proj. ▽	PROJ. ZNAKI PIONOWE
P-7a 7.5m Proj. - - -	PROJ. ZNAKI POZIOME

JEDNOSTKA PROJEKTOWA

BIURO INŻYNIERSKIE
Łukasz Widalski

ul. Truskawkowa 5, Szczęsna, 05-600 Grójec
tel. 512 425 611, email: biuroinzynierskie@op.pl
www.bilw.pl

NAZWA OBIEKTU BUDOWLANEGO

Remont ul. Szlacheckiej w miejscowości Sucha w gminie Białobrzegi

INWESTOR

Burmistrz Miasta i Gminy Białobrzegi
Plac Zygmunta Starego 9, 26-800 Białobrzegi

BRANŻA Projekt stałej organizacji ruchu	FAZA PROJEKTU PROJEKT WYKONAWCZY	
PROJEKTOWAŁ mgr inż. Łukasz Widalski	NUMER UPRAWNIEŃ MAZ/0143/POOD/12 w specjal.drogowej	PODPIS
SPRAWDZIŁ mgr inż. Michał Bodych	NUMER UPRAWNIEŃ MAZ/0393/POOD/11 w specjal.drogowej	PODPIS

TYTUŁ RYSUNKU
Plan organizacji ruchu

DATA	SKALA	ARKUSZ	NUMER RYSUNKU
01.2023	1:500	1/1	02