PRZEDSIĘBIORSTWO PROJEKTOWO - USŁUGOWE
Ireneusz Życzkowski
18-400 ŁOMŻA
ul. Konstytucji 3 Maja 4/42
tel. (86) 216-25-31 mobile 695-594-567
REGON 450 ... NIP 718-123-65-24
e-mail: ireneusz.zyczkowski@bpu.pl

Lokalizacja	NIEDZWIADNA - dz. nr 101/2	kategoria obiektu
Inwestor	GMINA Szczuczyn Plac 1000-Lecia 23	XXX
Zakres opracowania	PROJEKT BUDOWLANY	skala 1:500
OBIEKT	STACJA UZDATNIANIA WODY	Arkusz
Tytuł rysunku	Zbiorniki retencyjne 2 x 100m3	Nr rys. 2 / Nr str.
Projektant / Nr upr. specjalność	INŻ. IRENEUSZ ŻYCZKOWSKI / Bł. 121/83 w zakr.proj.sieci i inst.sanitar.	podpis / data: IX/2020

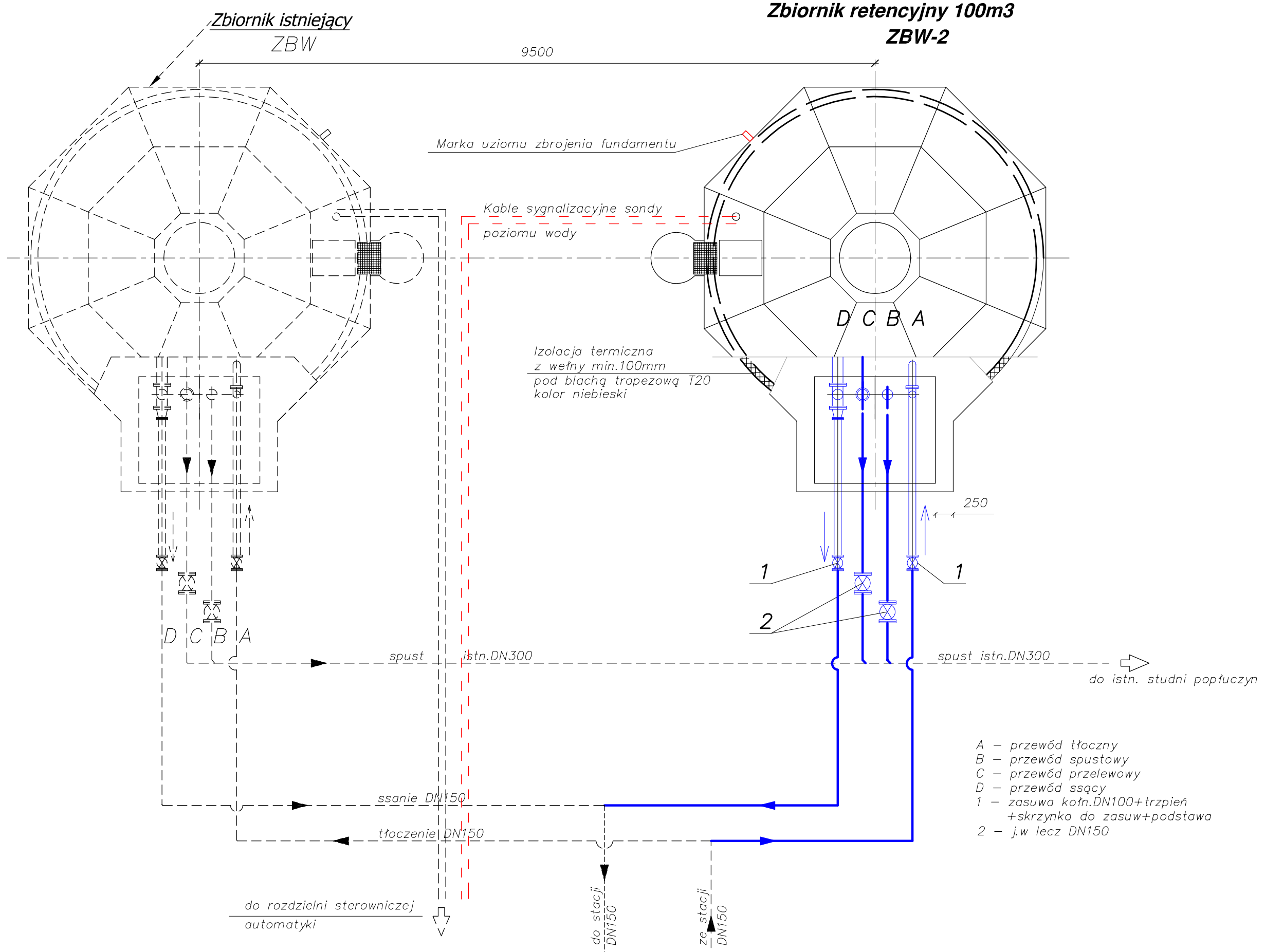

A – przewód tłoczny
B – przewód spustowy
C – przewód przelewowy
D – przewód ssący
1 – zasuwa kołn.DN100+trzpień +skrzynka do zasuw+podstawa
2 – j.w lecz DN150

PRZEKRÓJ Z.B.W.

ZBW–2

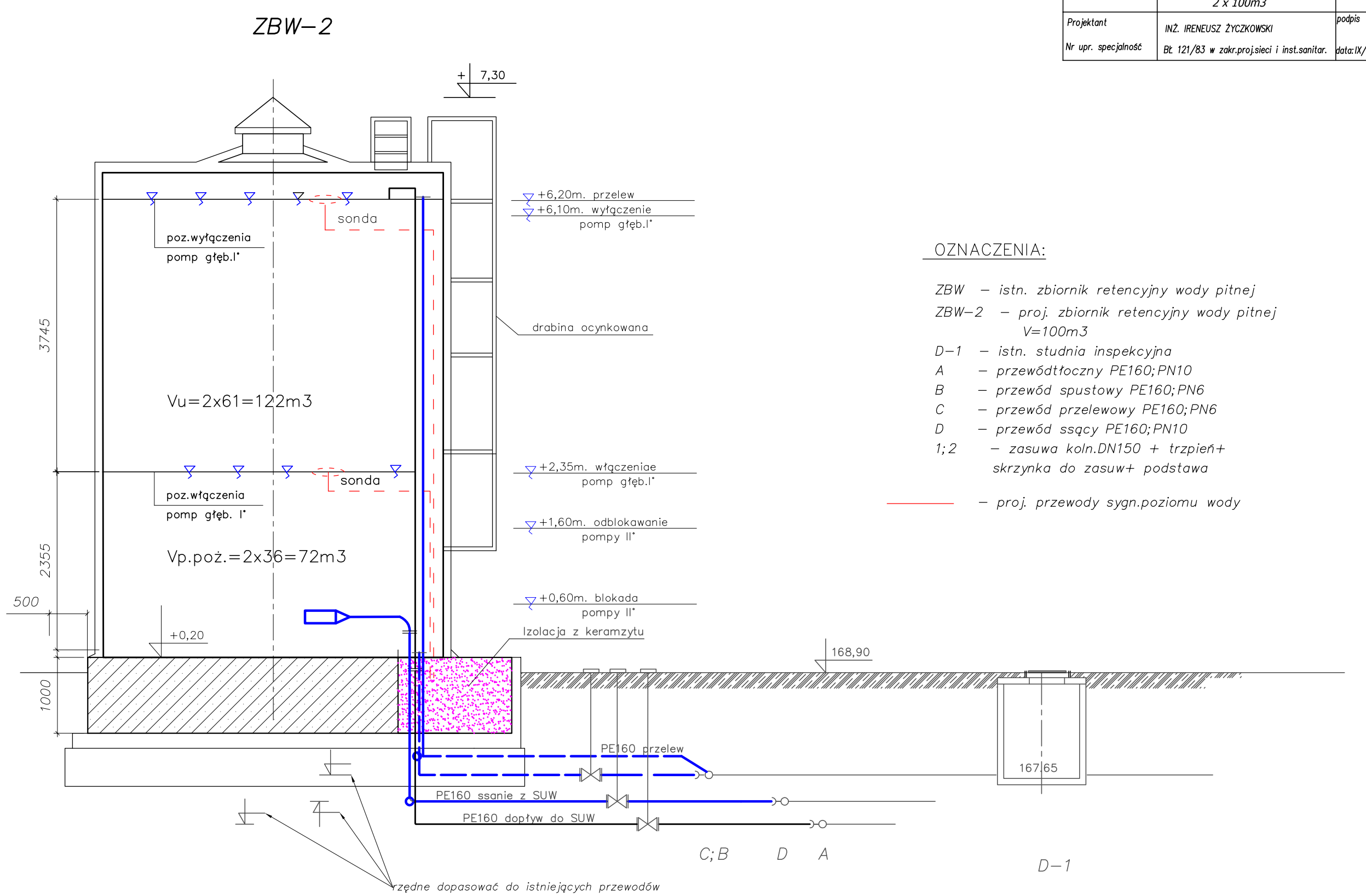

OZNACZENIA:

ZBW – istn. zbiornik retencyjny wody pitnej
ZBW–2 – proj. zbiornik retencyjny wody pitnej V=100m3
D–1 – istn. studnia inspekcyjna
A – przewódtłoczny PE160;PN10
B – przewód spustowy PE160;PN6
C – przewód przelewowy PE160;PN6
D – przewód ssący PE160;PN10
1;2 – zasuwa koln.DN150 + trzpień+ skrzynka do zasuw+ podstawa

– proj. przewody sygn.poziomu wody