

# INWENTARYZACJA BUDOWLANA

<b>Nazwa obiektu budowlanego</b>	Budynek dawnej biblioteki i czytelni Uniwersytetu Gdańskiego
<b>Adres obiektu budowlanego</b>	ul. Sobieskiego 18 80-216 Gdańsk Gdańsk, gm. m. Gdańsk, powiat Gdańsk, woj. pomorskie dz. nr 246/1 obr. 054
<b>Zamawiający</b>	Politechnika Gdańska Wydział Elektroniki, Telekomunikacji i Informatyki ul. G. Narutowicza 11/12, 80-233 Gdańsk
<b>Opracował</b>	mgr inż. Marek Jacukowicz upr. bud. ZAP/0083/WBKb/17
<b>Nazwy i kody wg Wspólnego Słownika Zamówień CPV</b>	71251000-2 Usługi architektoniczne i dotyczące pomiarów budynków

## **Spis treści:**

<b>1. WSTĘP.....</b>	<b>3</b>
<b>1.1. Przedmiot inwentaryzacji.....</b>	<b>3</b>
<b>1.2. Podstawa opracowania .....</b>	<b>3</b>
<b>1.3. Podstawa prawna i instrukcje techniczne .....</b>	<b>3</b>
<b>2. CZĘŚĆ OPISOWA.....</b>	<b>4</b>
<b>2.1. Lokalizacja i przeznaczenie budynku.....</b>	<b>4</b>
<b>2.2. Charakterystyka budynku .....</b>	<b>4</b>
<b>3. CZĘŚĆ GRAFICZNA .....</b>	<b>4</b>
<b>4. DOKUMENTACJA FOTOGRAFICZNA.....</b>	<b>5</b>
<b>5. SPIS ZAŁĄCZNIKÓW .....</b>	<b>7</b>

# **1. WSTĘP**

## **1.1. Przedmiot inwentaryzacji**

Przedmiotem inwentaryzacji budowlanej jest budynek dawnej biblioteki i czytelnicy Uniwersytetu Gdańskiego znajdujący się w miejscowości Gdańsk, ul. Sobieskiego 18.

## **1.2. Podstawa opracowania**

- wizja lokalna i pomiary bezpośrednie
- zamówienie nr ZP/446/009/2021

## **1.3. Podstawa prawna i instrukcje techniczne**

- Ustawa z dnia 7 lipca 1994 r. - prawo budowlane (Dz.U. 2020 poz. 1333, z późn. zm.),
- Rozporządzenie Ministra Rozwoju z dnia 11 września 2020 r. w sprawie szczegółowego zakresu i formy projektu budowlanego (Dz.U. 2020 poz. 1609 z późn. zm.),
- PN-70/B-02365 - Powierzchnie budynków. Podział, określenie i zasady obmiaru.

## **2. CZĘŚĆ OPISOWA**

### **2.1. Lokalizacja i przeznaczenie budynku**

Budynek znajduje się w miejscowości Gdańsk, ul. Sobieskiego 18. Obiekt pełnił funkcję użytkową.

### **2.2. Charakterystyka budynku**

Obiekt wolnostojący, dwukondygnacyjny, niepodpiwniczony, z dachem płaskim. Układ konstrukcyjny podłużny. Zewnętrzny układ nośny stanowi żelbetowa konstrukcja słupowo-ryglowa, usztywniona tarczami ścian i stropów. Słupy zewnętrzne symetryczne. Mury zewnętrzne podłużne i szczytowe z cegły dziurawki i z gazobetonu na zaprawie cementowo – wapiennej. Strop pomiędzy kondygnacjami prefabrykowany, gęstożebrowy typu DMS. Stropodach dwuspadowy wentylowany, na stropie DMS, prawdopodobnie z płyt korytkowych na ściankach ażurowych, kryty papą.

Zestawienie powierzchni przedstawiono w Załączniku nr 1 do niniejszego opracowania.

Budynek wyposażony jest w instalacje:

- instalacja wodno-kanalizacyjna
- instalacja c.o.
- instalacja elektryczna
- instalacje teletechniczne
- instalacja p.poż.
- instalacja alarmowa
- instalacja odgromowa

Elementy wykończeniowe:

Rodzaj wykończenia posadzek poszczególnych pomieszczeń przedstawiono w Załączniku nr 1.

Elewacje wykończone tynkiem cementowo-wapiennym. Budynek nieocieplony.

Pokrycie dachowe – papa termozgrzewalna.

## **3. CZĘŚĆ GRAFICZNA**

Rysunki zawarte są z formie załączników do niniejszego opracowania.



#### 4. DOKUMENTACJA FOTOGRAFICZNA



Elewacja południowo-zachodnia



Elewacja południowo-wschodnia





Elewacja północno-wschodnia



Elewacja północno-zachodnia

## **5. SPIS ZAŁĄCZNIKÓW**

1. Zestawienie powierzchni
2. Rysunek 1 – Rzut parteru
3. Rysunek 2 – Rzut piętra
4. Rysunek 3 – Rzut dachu
5. Rysunek 4 – Przekrój A-A
6. Rysunek 5 – Przekrój B-B
7. Rysunek 6 – Elewacja południowa, elewacja północna
8. Rysunek 7 – Elewacja zachodnia
9. Rysunek 8 – Elewacja wschodnia

**Budynek użytkowy**  
**Ul. Sobieskiego 18, 80-216 Gdańsk - Wrzeszcz**

Powierzchnia całkowita [m<sup>2</sup>]

907,83 m<sup>2</sup>

Powierzchnia użytkowa wg PN-70/B-02365 [m<sup>2</sup>]

906,78 m<sup>2</sup>

Nr pom.	Kondygnacja	Nazwa pomieszczenia	Wykończenie posadzki	Pow. całkowita H > 220	Pow. całkowita 220 > H > 140	Pow. całkowita H < 140	Pow. całkowita [m <sup>2</sup> ]	Pow. użytkowa wg PN-70/B-02365 [m <sup>2</sup> ]
0.01	parter	POM. MAGAZYNOWE	PCV	165,18			165,18	165,18
0.02	parter	POM. BIUROWE	PCV	27,31			27,31	27,31
0.03	parter	POM. GOSPODARCZE	PCV	22,40			22,40	22,40
0.04	parter	POM. GOSPODARCZE	PCV	2,57	2,11		4,68	3,63
0.05	parter	PORTIERNIA	lastryko	8,06			8,06	8,06
0.06	parter	WIATROŁAP	lastryko	2,28			2,28	2,28
0.07	parter	HOL	lastryko	32,28			32,28	32,28
0.08	parter	WC	płytki ceramiczne	6,21			6,21	6,21
0.09	parter	WC	płytki ceramiczne	6,70			6,70	6,70
0.10	parter	KORYTARZ	lastryko	7,51			7,51	7,51
0.11	parter	PRZEDSIONEK	wykładzina dywanowa	1,54			1,54	1,54
0.12	parter	POM. GOSPODARCZE		1,39			1,39	1,39
0.13	parter	POM. BIUROWE	wykładzina dywanowa	7,63			7,63	7,63
0.14	parter	POM. BIUROWE	wykładzina dywanowa	16,24			16,24	16,24
0.15	parter	KORYTARZ	lastryko	25,90			25,90	25,90
0.16	parter	POM. BIUROWE	parkiet	16,69			16,69	16,69
0.17	parter	POM. BIUROWE	parkiet	16,35			16,35	16,35
0.18	parter	POM. BIUROWE	parkiet	16,80			16,80	16,80
0.19	parter	POM. BIUROWE	parkiet	16,58			16,58	16,58
0.20	parter	POM. BIUROWE	parkiet	16,52			16,52	16,52
0.21	parter	POM. BIUROWE	parkiet	15,89			15,89	15,89
0.22	parter	WIATROŁAP	lastryko	0,84			0,84	0,84
		<b>RAZEM</b>					<b>434,98</b>	<b>433,93</b>

Nr pom.	Kondygnacja	Nazwa pomieszczenia	Wykończenie posadzki	Pow. całkowita H > 220	Pow. całkowita 220 > H > 140	Pow. całkowita H < 140	Pow. całkowita [m <sup>2</sup> ]	Pow. użytkowa wg PN-70/B-02365 [m <sup>2</sup> ]
1.01	I piętro	POM. MAGAZYNOWE	PCV	173,63			173,63	173,63
1.02	I piętro	POM. BIUROWE	parkiet	25,07			25,07	25,07
1.03	I piętro	POM. BIUROWE	wykładzina dywanowa	19,98			19,98	19,98
1.04	I piętro	HOL	wykładzina dywanowa	54,91			54,91	54,91
1.05	I piętro	POM. BIUROWE	wykładzina dywanowa	25,28			25,28	25,28
1.06	I piętro	POM. BIUROWE	parkiet	16,64			16,64	16,64
1.07	I piętro	POM. BIUROWE	wykładzina dywanowa	34,76			34,76	34,76
1.08	I piętro	POM. BIUROWE	parkiet	34,09			34,09	34,09
1.09	I piętro	POM. BIUROWE	parkiet, wykł. dywanowa	88,49			88,49	88,49
		<b>RAZEM</b>					<b>472,85</b>	<b>472,85</b>

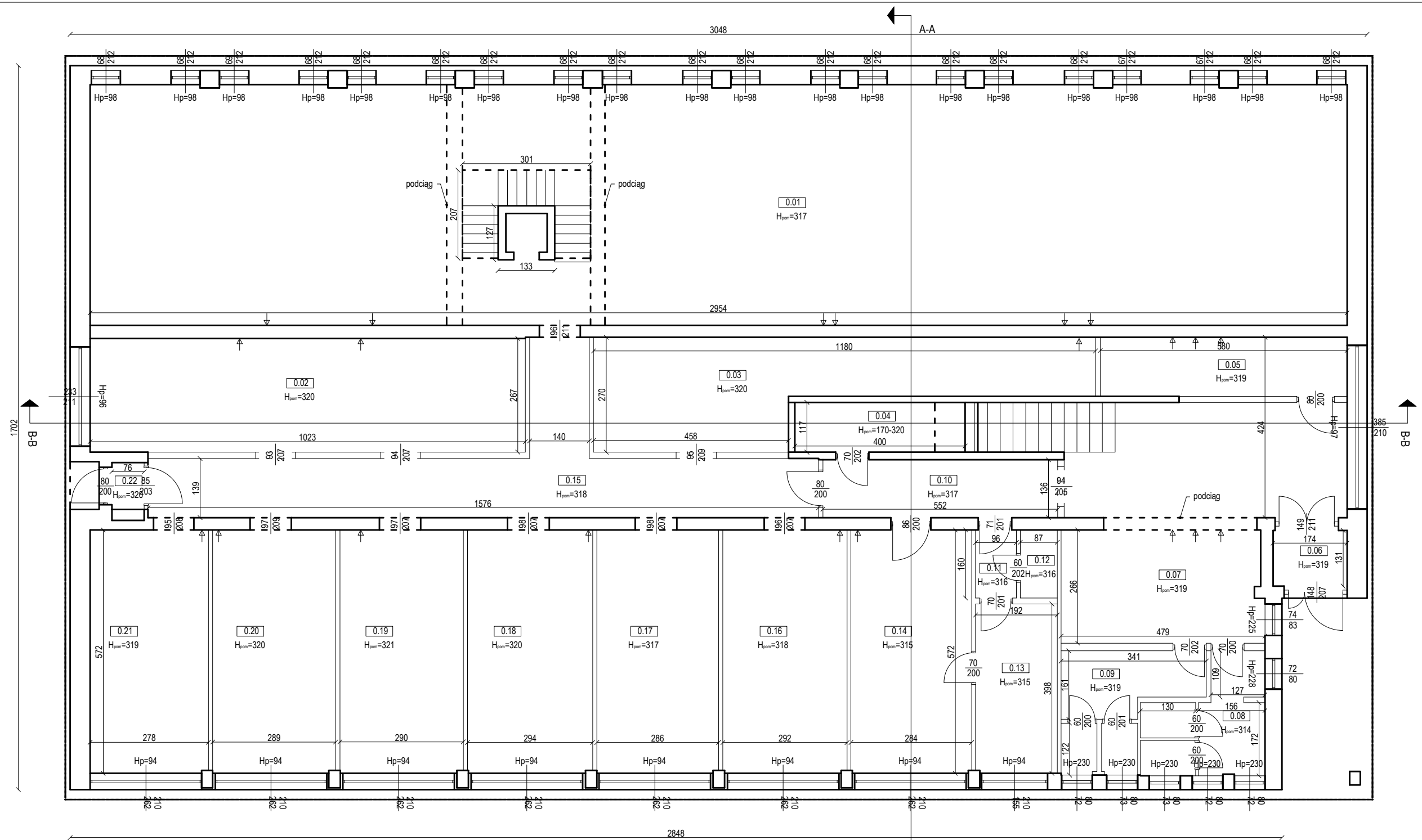

Nr pom.	Kondygnacja	Nazwa pomieszczenia	Wykończenie posadzki	Pow. całkowita H > 220	Pow. całkowita 220 > H > 140	Pow. całkowita H < 140	Pow. całkowita [m2]	Pow. użytkowa wg PN-70/B-02365 [m2]
0.01	parter	POM. MAGAZYNOWE	PCV	165,18			165,18	165,18
0.02	parter	POM. BIUROWE	PCV	27,31			27,31	27,31
0.03	parter	POM. GOSPODARCZE	PCV	22,40			22,40	22,40
0.04	parter	POM. GOSPODARCZE	PCV	2,57	2,11		4,68	3,63
0.05	parter	PORTIERNIA	lastryko	8,06			8,06	8,06
0.06	parter	WIATROŁAP	lastryko	2,28			2,28	2,28
0.07	parter	HOL	lastryko	32,28			32,28	32,28
0.08	parter	WC	plytki ceramiczne	6,21			6,21	6,21
0.09	parter	WC	plytki ceramiczne	6,70			6,70	6,70
0.10	parter	KORYTARZ	lastryko	7,51			7,51	7,51
0.11	parter	PRZEDSIONEK	wykładzina dywanowa	1,54			1,54	1,54
0.12	parter	POM. GOSPODARCZE		1,39			1,39	1,39
0.13	parter	POM. BIUROWE	wykładzina dywanowa	7,63			7,63	7,63
0.14	parter	POM. BIUROWE	wykładzina dywanowa	16,24			16,24	16,24
0.15	parter	KORYTARZ	lastryko	25,90			25,90	25,90
0.16	parter	POM. BIUROWE	parkiet	16,69			16,69	16,69
0.17	parter	POM. BIUROWE	parkiet	16,35			16,35	16,35
0.18	parter	POM. BIUROWE	parkiet	16,80			16,80	16,80
0.19	parter	POM. BIUROWE	parkiet	16,58			16,58	16,58
0.20	parter	POM. BIUROWE	parkiet	16,52			16,52	16,52
0.21	parter	POM. BIUROWE	parkiet	15,89			15,89	15,89
0.22	parter	WIATROŁAP	lastryko	0,84			0,84	0,84
<b>RAZEM</b>							<b>434,98</b>	<b>433,93</b>

© PRAWA AUTORSKIE ZASTRZEŻONE | All rights reserved. This drawing is copyright  
 Projekt ten chroniony jest prawem zgodnie z Ustawą o Prawie Autorskim. Wszelkie udostępnianie, kopiowanie, zmiany lub wykorzystywanie idei zawartych w projekcie bez zgody autora jest zabronione i podlega karze.

 <b>MAREK JACUKOWICZ</b> Obsługa Inwestycji Budowlanych ul. Długa 16G Zieloniewo, 73-108 Kobylanka T: [+48] 500 14 55 22 E: marekjacukowicz@gmail.com	INWESTYCJA:	Inwentaryzacja budowlana budynku dawnej biblioteki i czytelnicy Uniwersytetu Gdańskiego	
	ADRES:	ul. Sobieskiego 18 80-216 Gdańsk gm. m. Gdańsk, powiat Gdańsk, woj. pomorskie	
INWESTOR:	WYKONALCA/AUTOR:	mgr inż. <b>MAREK JACUKOWICZ</b> Nr upr. ZAP/0083/WBkb/17	
<b>Politechnika Gdańska</b> Wydział Elektroniki, Telekomunikacji i Informatyki ul. G. Narutowicza 11/12 80-233 Gdańsk	SPRAWDZIŁ:		
PROJEKT	STADIUM	FORMAT	SKALA
			1:100
			06/2021
TYTUŁ RYS:			Rzut parteru
NR RYS.:			<b>1</b>

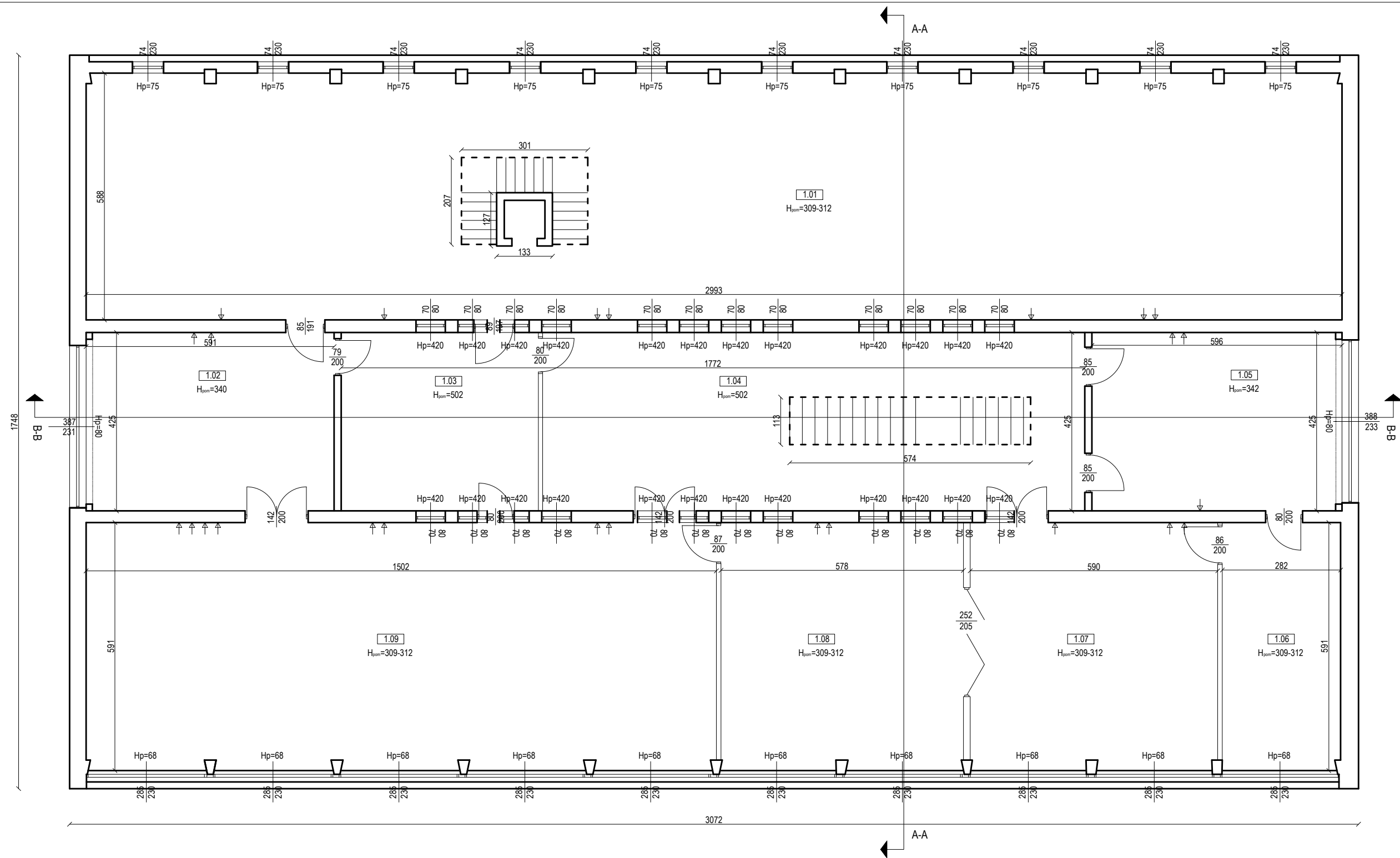

Nr pom.	Kondygnacja	Nazwa pomieszczenia	Wykończenie posadzki	Pow. całkowita H > 220	Pow. całkowita 220 > H > 140	Pow. całkowita H < 140	Pow. całkowita [m2]	Pow. użytkowa wg PN-70/B-02365 [m2]
1.01	I piętro	POM. MAGAZYNOWE	PCV	173,63			173,63	173,63
1.02	I piętro	POM. BIUROWE	parkiet	25,07			25,07	25,07
1.03	I piętro	POM. BIUROWE	wykładzina dywanowa	19,98			19,98	19,98
1.04	I piętro	HOL	wykładzina dywanowa	54,91			54,91	54,91
1.05	I piętro	POM. BIUROWE	wykładzina dywanowa	25,28			25,28	25,28
1.06	I piętro	POM. BIUROWE	parkiet	16,64			16,64	16,64
1.07	I piętro	POM. BIUROWE	wykładzina dywanowa	34,76			34,76	34,76
1.08	I piętro	POM. BIUROWE	parkiet	34,09			34,09	34,09
1.09	I piętro	POM. BIUROWE	parkiet, wykł. dywanowa	88,49			88,49	88,49
<b>RAZEM</b>							<b>472,85</b>	<b>472,85</b>

© PRAWA AUTORSKIE ZASTRZEŻONE | © All rights reserved. This drawing is copyright  
 Projekt ten chroniony jest prawem zgodnie z Ustawą o Prawie Autorskim. Wszelkie udostępnianie, kopiowanie, zmiany lub wykorzystywanie idei zawartych w projekcie bez zgody autora jest zabronione i podlega karze.

 <b>MAREK JACUKOWICZ</b> Obsługa Inwestycji Budowlanych ul. Długa 16G Zieloniewo, 73-108 Kobylanka T: [+48] 500 14 55 22 E: marekjacukowicz@gmail.com	INWESTYCJA: Inwentaryzacja budowlana budynku dawnej biblioteki i czytelnicy Uniwersytetu Gdańskiego
	ADRES: ul. Sobieskiego 18 80-216 Gdańsk gm. m. Gdańsk, powiat Gdańsk, woj. pomorskie
INWESTOR: <b>Politechnika Gdańska</b> Wydział Elektroniki, Telekomunikacji i Informatyki ul. G. Narutowicza 11/12 80-233 Gdańsk	WYKONALCA: mgr inż. <b>MAREK JACUKOWICZ</b> Nr upr. ZAP/0083/WBkb/17
TYTUŁ RYS.: <b>Rzut piętra</b>	NR RYS.: <b>2</b>

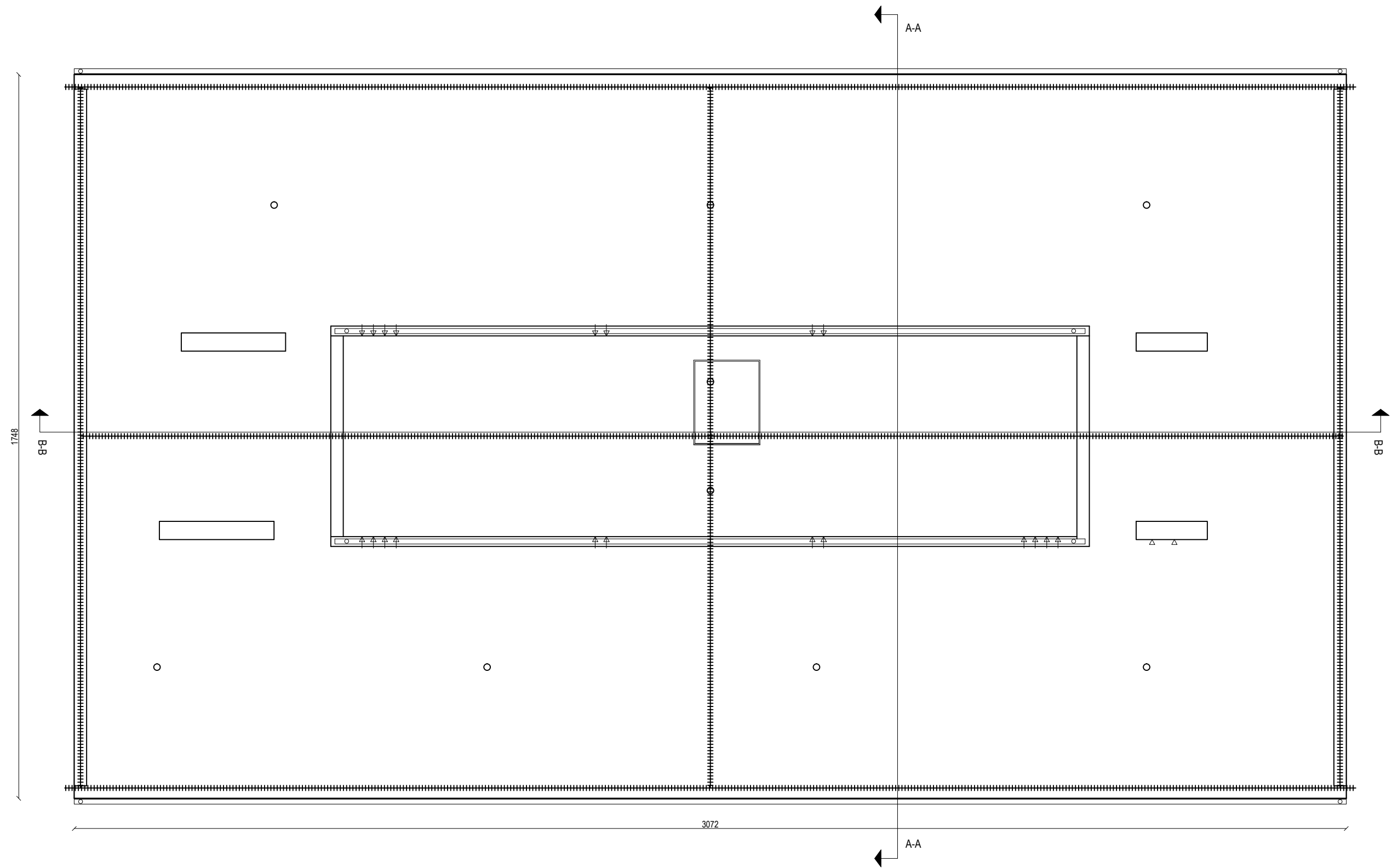

© PRAWA AUTORSKIE ZASTRZEŻONE | © All rights reserved. This drawing is copyright  
 Projekt ten chroniony jest prawem zgodnie z Ustawą o Prawie Autorskim. Wszelkie udostępnianie, kopiowanie, zmiany lub wykorzystywanie idei zawartych w projekcie bez zgody autora jest zabronione i podlega karze.

 <p><b>MAREK JACUKOWICZ</b>          Obsługa Inwestycji Budowlanych          ul. Długa 16G Zieloniewo, 73-108 Kobylanka          T: [+48] 500 14 55 22          E: marekjacukowicz@gmail.com</p>	<p>INWESTYCJA: Inwentaryzacja budowlana budynku dawnej biblioteki i czytelnicy Uniwersytetu Gdańskiego</p>										
<p>INWESTOR</p> <p><b>Politechnika Gdańska</b>          Wydział Elektroniki, Telekomunikacji i Informatyki          ul. G. Narutowicza 11/12          80-233 Gdańsk</p>	<p>ADRES: ul. Sobieskiego 18          80-216 Gdańsk          gm. m. Gdańsk, powiat Gdańsk, woj. pomorskie</p> <p>WYKONALCA: mgr inż. <b>MAREK JACUKOWICZ</b></p> <p>AUTOR: Nr upr. ZAP/0083/WBKb/17</p> <p>SPRAWDZIŁ:</p>										
<table border="1" style="width: 100%; border-collapse: collapse;"> <thead> <tr> <th style="width: 15%;">PROJEKT</th> <th style="width: 15%;">STADIUM</th> <th style="width: 15%;">FORMAT</th> <th style="width: 15%;">SKALA</th> <th style="width: 15%;">DATA</th> </tr> </thead> <tbody> <tr> <td> </td> <td> </td> <td> </td> <td>1:100</td> <td>06/2021</td> </tr> </tbody> </table>	PROJEKT	STADIUM	FORMAT	SKALA	DATA				1:100	06/2021	<p>TYTUŁ RYS.: <b>Rzut dachu</b></p> <p>NR RYS.: <b>3</b></p>
PROJEKT	STADIUM	FORMAT	SKALA	DATA							
			1:100	06/2021							

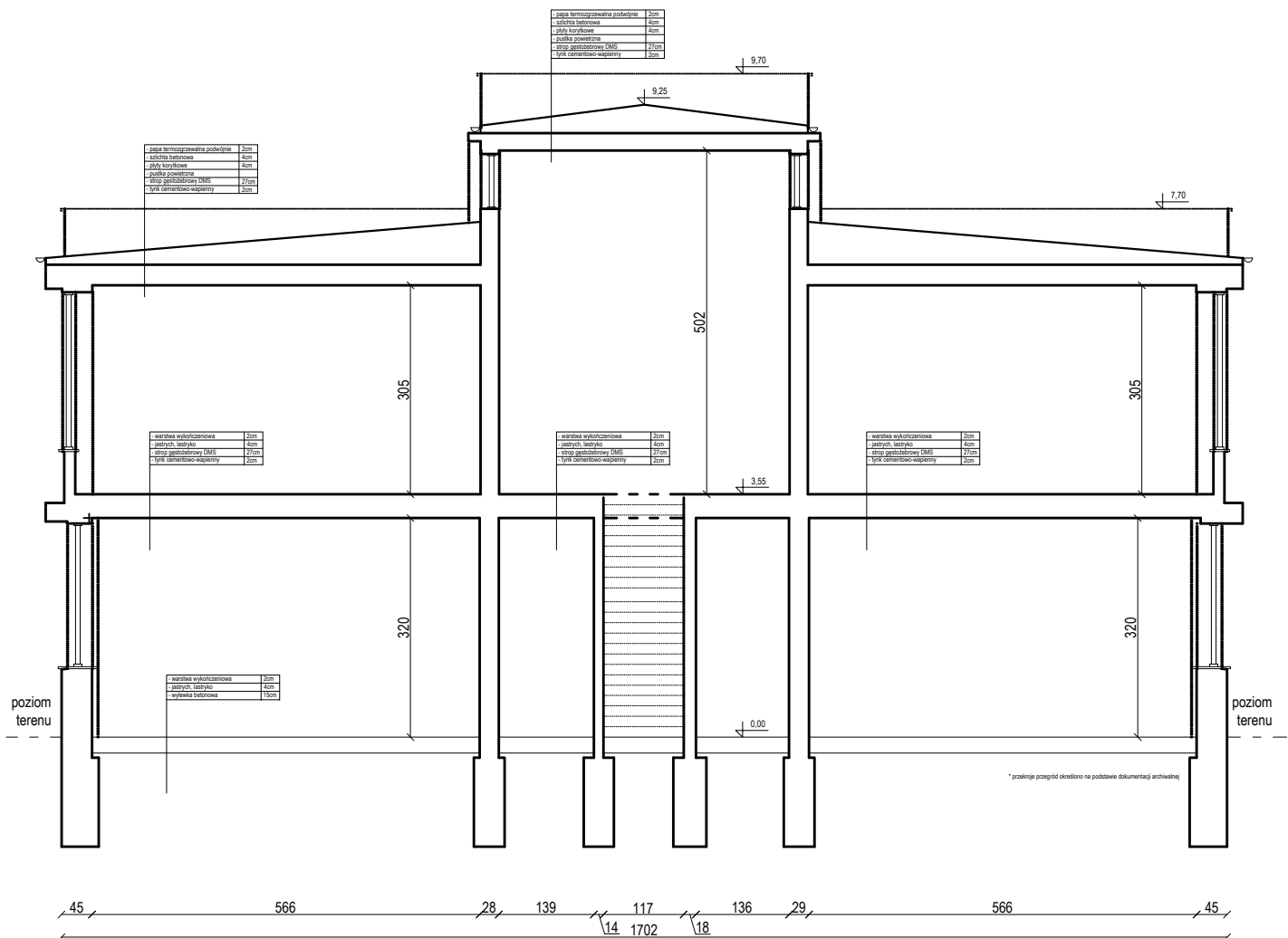

© PRAWA AUTORSKIE ZASTRZEŻONE | © All rights reserved. This drawing is copyright  
 Projekt ten chroniony jest prawem zgodnie z Ustawą o Prawie Autorskim. Wszelkie udostępnianie, kopiowanie, zmiany lub wykorzystywanie idei zawartych w projekcie bez zgody autora jest zabronione i podlega karze.

 <p><b>MAREK JACUKOWICZ</b>          Obsługa Inwestycji Budowlanych          ul. Długa 16G Zieloniewo, 73-108 Kobylanka          T: [+48] 500 14 55 22          E: marekjacukowicz@gmail.com</p>	<p>INWESTYCJA: Inwentaryzacja budowlana budynku dawnej biblioteki i czytelnicy Uniwersytetu Gdańskiego</p>										
	<p>ADRES: ul. Sobieskiego 18          80-216 Gdańsk          gm. m. Gdańsk, powiat Gdańsk, woj. pomorskie</p>										
<p>INWESTOR: <b>Politechnika Gdańska</b>          Wydział Elektroniki, Telekomunikacji i Informatyki          ul. G. Narutowicza 11/12          80-233 Gdańsk</p>	<p>WYKONALCZ: mgr inż. <b>MAREK JACUKOWICZ</b>          Nr upr. ZAP/0083/WBKb/17</p>										
<table border="1"> <thead> <tr> <th>PROJEKT</th> <th>STADIUM</th> <th>FORMAT</th> <th>SKALA</th> <th>DATA</th> </tr> </thead> <tbody> <tr> <td></td> <td></td> <td></td> <td>1:100</td> <td>06/2021</td> </tr> </tbody> </table>	PROJEKT	STADIUM	FORMAT	SKALA	DATA				1:100	06/2021	<p>TYTUŁ RYS.: <b>Przekrój A-A</b></p>
PROJEKT	STADIUM	FORMAT	SKALA	DATA							
			1:100	06/2021							
		<p>NR RYS.: <b>4</b></p>									



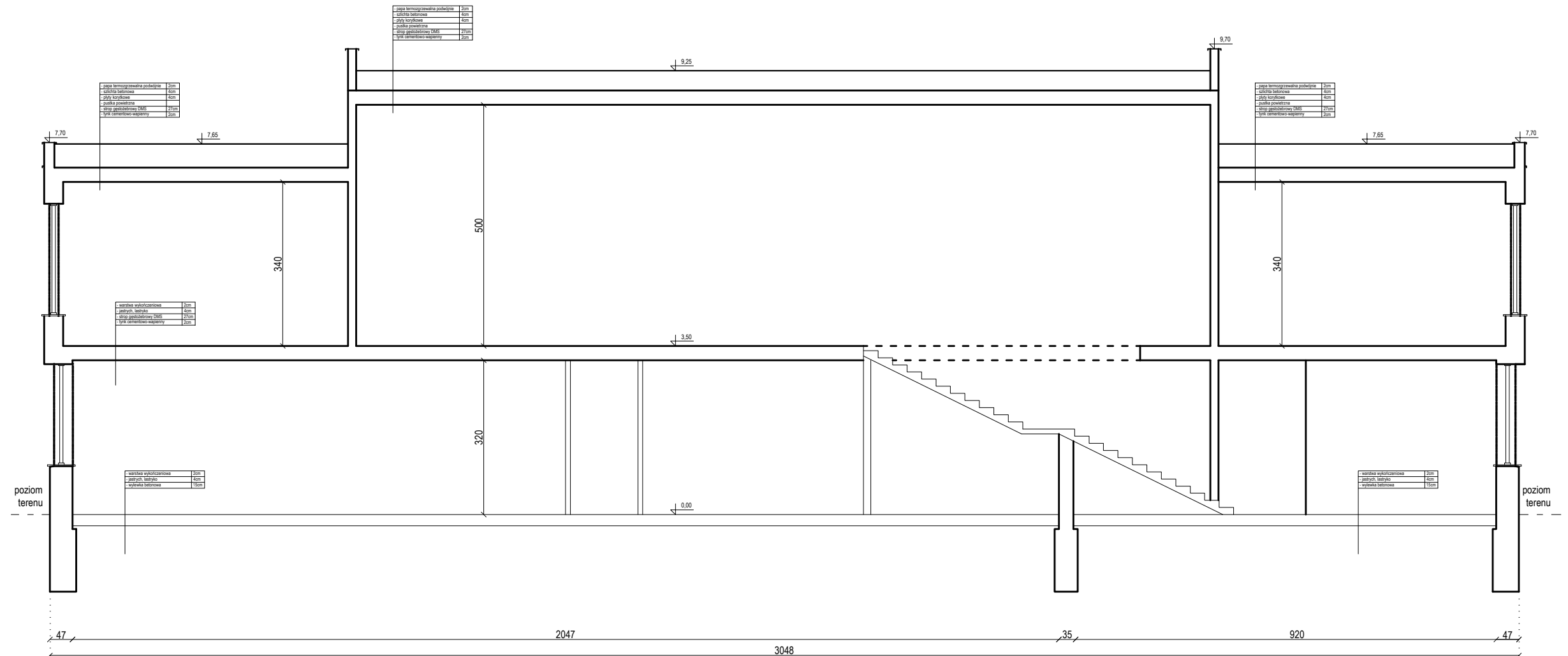

© PRAWA AUTORSKIE ZASTRZEŻONE | © All rights reserved. This drawing is copyright  
 Projekt ten chroniony jest prawem zgodnie z Ustawą o Prawie Autorskim. Wszelkie udostępnianie, kopiowanie, zmiany lub wykorzystywanie idei zawartych w projekcie bez zgody autora jest zabronione i podlega karze.

 <b>MAREK JACUKOWICZ</b> Obsługa Inwestycji Budowlanych ul. Długa 16G Zieloniewo, 73-108 Kobylanka T: [+48] 500 14 55 22 E: marekjacukowicz@gmail.com		INWESTYCJA: Inwentaryzacja budowlana budynku dawnej biblioteki i czytelnicy Uniwersytetu Gdańskiego		
INWESTOR: <b>Politechnika Gdańska</b> Wydział Elektroniki, Telekomunikacji i Informatyki ul. G. Narutowicza 11/12 80-233 Gdańsk		ADRES: ul. Sobieskiego 18 80-216 Gdańsk gm. m. Gdańsk, powiat Gdańsk, woj. pomorskie WYKONAŁ: AUTOR: mgr inż. <b>MAREK JACUKOWICZ</b> Nr upr. ZAP/0083/WBKb/17 PODPIS:		
TYTUŁ RYS.: Przekrój B-B		NR RYS.: <b>5</b>		
PROJEKT	STADIUM	FORMAT	SKALA	DATA
			1:100	06/2021

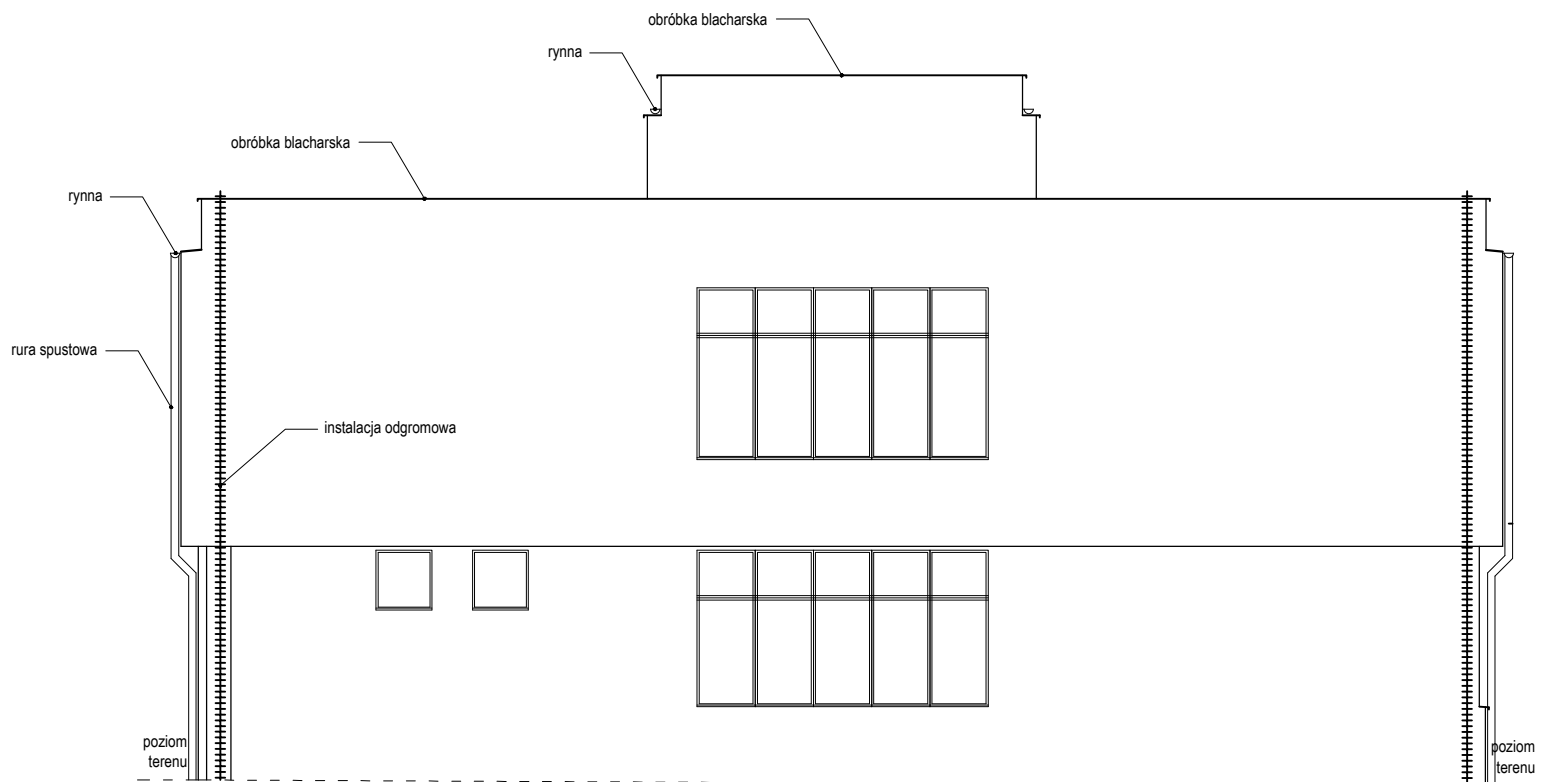

ELEWACJA POŁUDNIOWA

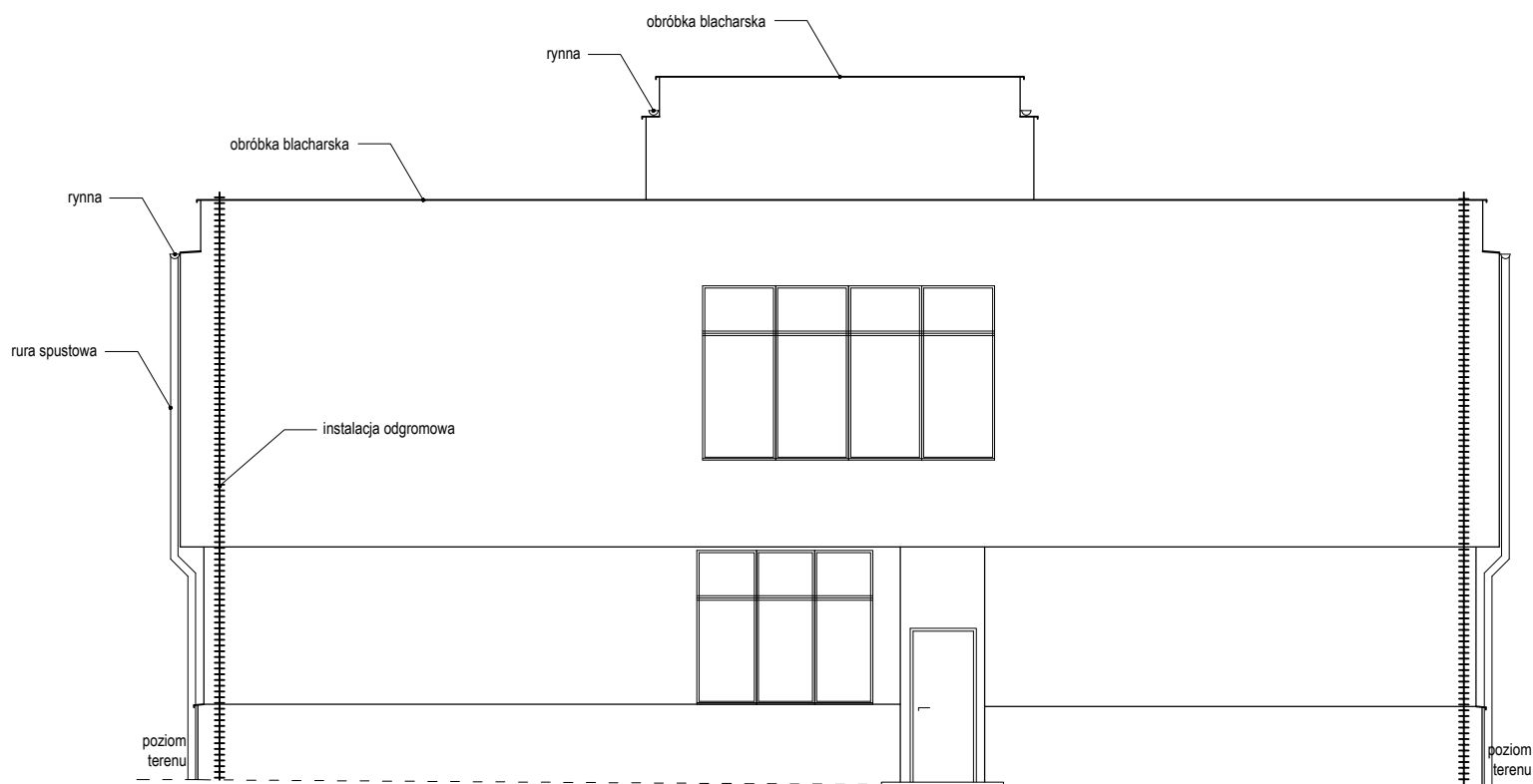

ELEWACJA PÓŁNOCNA

© PRAWA AUTORSKIE ZASTRZEŻONE | © All rights reserved. This drawing is copyright  
 Projekt ten chroniony jest prawem zgodnie z Ustawą o Prawie Autorskim. Wszelkie udostępnianie, kopiowanie, zmiany lub wykorzystywanie idei zawartych w projekcie bez zgody autora jest zabronione i podlega karze.

 <b>MAREK JACUKOWICZ</b> Obsługa Inwestycji Budowlanych ul. Długa 16G Zieloniewo, 73-108 Kobyłanka T: [+48] 500 14 55 22 E: marekjacukowicz@gmail.com					INWESTYCJA: Inwentaryzacja budowlana budynku dawnej biblioteki i czytelnicy Uniwersytetu Gdańskiego	
INWESTOR <b>Politechnika Gdańska</b> Wydział Elektroniki, Telekomunikacji i Informatyki ul. G. Narutowicza 11/12 80-233 Gdańsk					ADRES: ul. Sobieskiego 18 80-216 Gdańsk gm. m. Gdańsk, powiat Gdańsk, woj. pomorskie WYKONAL: mgr inż. <b>MAREK JACUKOWICZ</b> Nr upr. ZAP/0083/WBKb/17 SPRAWDZIŁ:	
TYTUŁ RYS.: Elewacja południowa, elewacja północna					NR RYS.: <b>6</b>	
PROJEKT	STADIUM	FORMAT	SKALA	DATA		
			1:100	06/2021		

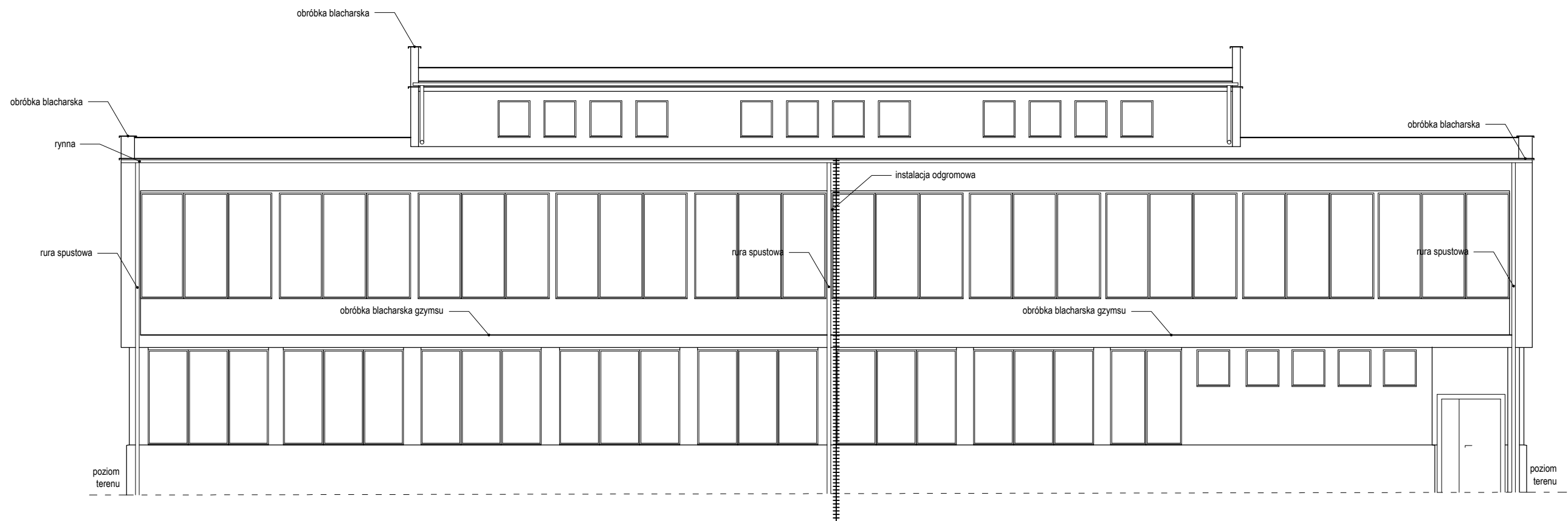

ELEWACJA ZACHODNIA

© PRAWA AUTORSKIE ZASTRZEŻONE | © All rights reserved. This drawing is copyright  
 Projekt ten chroniony jest prawem zgodnie z Ustawą o Prawie Autorskim. Wszelkie udostępnianie, kopiowanie, zmiany lub wykorzystywanie idei zawartych w projekcie bez zgody autora jest zabronione i podlega karze.

 <b>MAREK JACUKOWICZ</b> Obsługa Inwestycji Budowlanych ul. Długa 16G Zieloniewo, 73-108 Kobylanka T: [+48] 500 14 55 22 E: marekjacukowicz@gmail.com		INWESTYCJA: Inwentaryzacja budowlana budynku dawnej biblioteki i czytelnicy Uniwersytetu Gdańskiego		
INWESTOR: <b>Politechnika Gdańska</b> Wydział Elektroniki, Telekomunikacji i Informatyki ul. G. Narutowicza 11/12 80-233 Gdańsk		ADRES: ul. Sobieskiego 18 80-216 Gdańsk gm. m. Gdańsk, powiat Gdańsk, woj. pomorskie WYKONALCA/AUTOR: mgr inż. <b>MAREK JACUKOWICZ</b> Nr upr. ZAP/0083/WBKb/17		
TYTUŁ RYS.: Elewacja zachodnia		NR RYS.: 7		
PROJEKT	STADIUM	FORMAT	SKALA	DATA
			1:100	06/2021

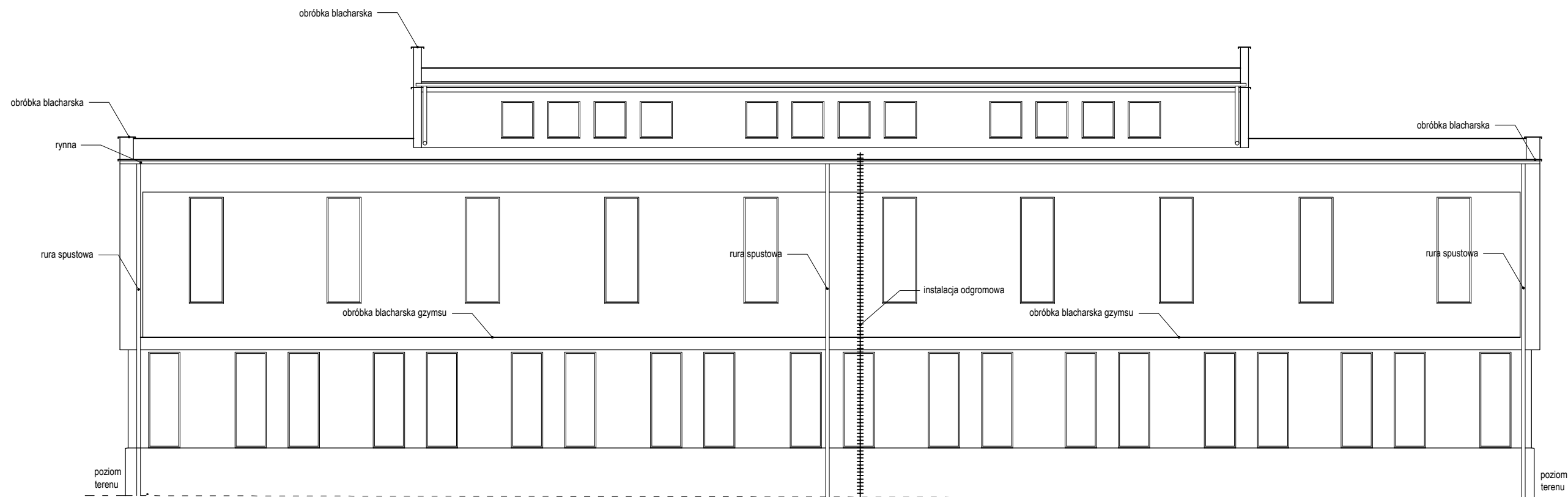

## ELEWACJA WSCHODNIA

© PRAWA AUTORSKIE ZASTRZEŻONE | © All rights reserved. This drawing is copyright  
 Projekt ten chroniony jest prawem zgodnie z Ustawą o Prawie Autorskim. Wszelkie udostępnianie, kopiowanie, zmiany lub wykorzystywanie idei zawartych w projekcie bez zgody autora jest zabronione i podlega karze.

 <b>MAREK JACUKOWICZ</b> Obsługa Inwestycji Budowlanych ul. Długa 16G Zieloniewo, 73-108 Kobylanka T: [+48] 500 14 55 22 E: marekjacukowicz@gmail.com		INWESTYCJA: Inwentaryzacja budowlana budynku dawnej biblioteki i czytelnicy Uniwersytetu Gdańskiego		
INWESTOR: <b>Politechnika Gdańska</b> Wydział Elektroniki, Telekomunikacji i Informatyki ul. G. Narutowicza 11/12 80-233 Gdańsk		ADRES: ul. Sobieskiego 18 80-216 Gdańsk gm. m. Gdańsk, powiat Gdańsk, woj. pomorskie WYKONAL/AUTOR: mgr inż. <b>MAREK JACUKOWICZ</b> Nr upr. ZAP/0083/WBkb/17		
TYTUŁ RYS.: Elewacja wschodnia		NR RYS.: <b>8</b>		
PROJEKT	STADIUM	FORMAT	SKALA	DATA
			1:100	06/2021