6640.10580.2019

MAPA DO CELÓW PROJEKTOWYCH

SKALA 1:500 *SECKCJA :*
woj: małopolskie
powiat krakowski
120616_2.0018 Rząska
Nr ident. jedn. Nr obrębu Nazwa jedn. ewid.

PRZEDMIOT AKTUALIZACJI : dz. nr 470/11
Układ współrz. : "2000"
Układ wysokości : KRONSZTADT 86

Data opracowania: wrzesień 2019

P120620191084 2
15.10.2019
z up. STAROSTY
mgr inż. Lukasz Kanak
Geodeta
w Wydziale Geodezji, Kartografii i Katastru

Mapę sporządzono w celu wykonania stanu zagospodarowania terenu na potrzeby budowy Instytutu nauk o zwierzętach

Nie badano służebności gruntowych

Nie wyklucza się istnienia w terenie innych niż wykazanych na mapie(szkic) mogą urządzeń podziemnych, które nie były zgłaszane do inwentaryzacji lub o których brak jest informacji w instytucjach branżowych.

Nie stwierdzono błędu położenia punktów granicznych zgodnie z zapisami §19 ust.5 i 6 rozporządzenia MSWiA DziU.2001 nr 053 poz.572 w sprawie standardów technicznych wykonywania geodezyjnych pomiarów sytuacyjnych i wysokościowych oraz opracowywania i przekazywania wyników tych pomiarów do państwowego zasobu geodezyjnego i kartograficznego z dnia 9 listopada 2001 r.
Niniejsza mapa może służyć do projektowania obiektów budowlanych powyżej 400 m od granicy działki przedmiotowej.

Mapa zawiera uzupełnienia o treści wzgodnie z UoPZP oraz ewidencji MPZZP

GEODETA UPRAWNIONY
mgr inż. Piotr Kasprzyk
nr uprawnień 22206
27.09.2019

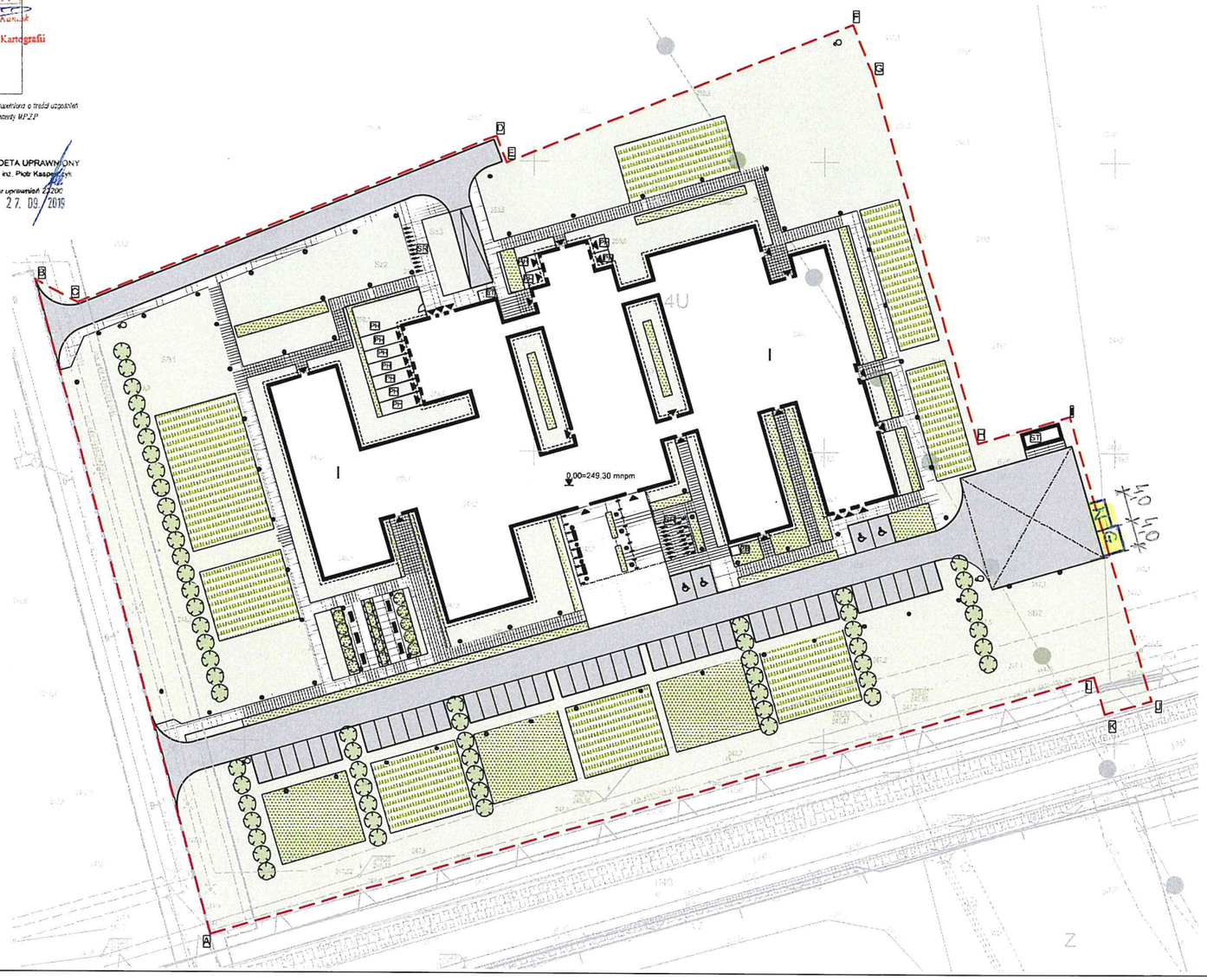

	PROJEKTOWANY ZAKRES INWESTYCJI
	PROJEKTOWANY BUDYNEK KLINIKI MAŁYCH ZWIERZĄT
ST	PROJEKTOWANA STACJA TRANSFORMATOROWA I AGREGAT
	PROJEKTOWANE JEZDNIE - KOSTKA BETONOWA
	PROJEKTOWANA NAWIERZCHNIA Z PŁYT BETONOWYCH O WYM. 30x30
	PROJEKTOWANY CHODNIK Z KOSTKI BETONOWEJ BRZEGOWEJ
	PROJEKTOWANE MIEJSCA POSTOJOWE - KOSTKA BETONOWA - ILOŚĆ 10
	PROJEKTOWANE WEJŚCIA
	PROJEKTOWANA TRAWNIKI I ZIELEŃ NISKA - TEREN BIOLOGICZNIE CZYNNY
	PROJEKTOWANE TRAWY WYSOKIE ORAZ ŻYWOPŁOTY - TEREN BIOLOGICZNIE CZYNNY
	PROJEKTOWANE GRUNTY ORNE - TEREN BIOLOGICZNIE CZYNNY
	PROJEKTOWANA ZIELEŃ WYSOKA - TEREN BIOLOGICZNIE CZYNNY
	PROJEKTOWANA OPASKA ŻWIROWA
	PROJEKTOWANE LAMPY ZEWNĘTRZNE
	PROJEKTOWANE STOJAKI ROWEROWE
P2	PROJEKTOWANE WYBIEGI DLA PSÓW HODOWLANYCH
B1	PROJEKTOWANA WIATA NA BUTLE
	PROJEKTOWANE ŁAWKI
Z6	PROJEKTOWANY FUNDAMENT POD ZBIORNIK CIEKŁEGO AZOTU

AB-PROJEKT
30-606 KRAKÓW, UL. BOLESŁAWA ROJ 4/1

INWESTOR: UNIWERSYTET ROLNICZY im. Hugona Kołłątaja w Krakowie al. Adama Mickiewicza 21, 31-120 Kraków

TEMAT: BUDOWA KLINIKI MAŁYCH ZWIERZĄT UNIWERSYTETU CENTRUM MEDYCYNY WETERYNARYJNEJ UJ-UR

TYTUŁ RYSUNKU: PROJEKT ZAGOSPODAROWANIA TERENU - PROJEKT ZIELENI

BRANŻA: ARCHITEKTURA

FAZA: PROJEKT BUDOWLANY

NR RYS.: A.1A

SKALA: 1:500

PROJEKTANT: mgr inż. arch. ANDRZEJ BRĄGIEL uprawnienia proj. nr GPIV-63/76/75

SPRAWDZAJĄCY: mgr inż. arch. ŁUKASZ CHMIEL uprawnienia proj. nr MPOIA/005/2017

DATA: GRUDZIEŃ 2019

Projekt ten jest własnością autora i jest chroniony prawem autorskim i prawami pokrewnymi. Wykorzystanie mimo do projektowania, kopiowanie oraz ujawnianie tych rysunków do jakichkolwiek innych celów bez wcześniejszego uzyskania pisemnej zgody autora jest zabronione.

ArchiCAD 22 LICENCJA NR 3-4535022