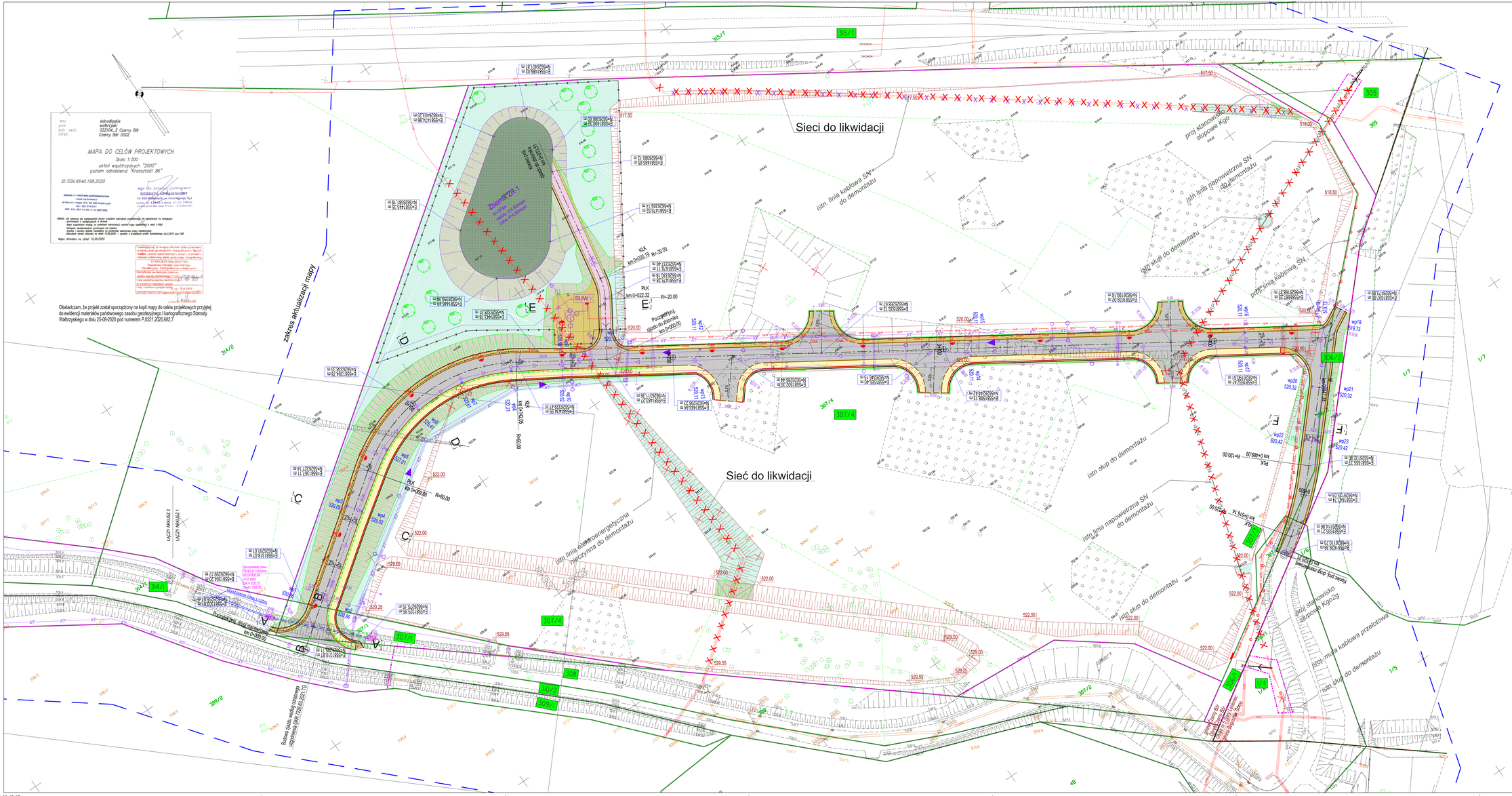


LEGENDA:

- 307/4 istn. numer działki
- istn. granica działki
- Zakres wniosku
- proj. krawężnik betonowy wystający
- proj. krawężnik betonowy obniżony
- proj. obrzeże betonowe
- proj. pobocze
- proj. przepust z umocnieniem rowu
- proj. wpusty
- proj. bariera ochronna
- proj. balustrada U-11a
- proj. ogrodzenie U-12a
- proj. likwidacje
- proj. ogrodzenie
- proj. brama
- proj. drzewo
- proj. otwór badawczy
- niwelacja (według Etapu I)
- rozwiązania według odrębnej inwestycji
- proj. wylot do zbiornika
- proj. kanalizacja deszczowa
- proj. przykanalik
- NAP istn. sieci elektroenergetyczne SN
- enN proj. sieci elektroenergetyczne nN
- proj. sieci elektroenergetyczne SN
- Ow proj. kabel oświetleniowy
- proj. słup elektroenergetyczny
- proj. słup oświetleniowy
- proj. szafki sterownicze
- proj. sieć kanalizacji sanitarnej
- proj. oczyszczalnia ścieków
- proj. sieć wodociągowa
- SUW proj. stacja uzdatniania wody
- proj. hydrant
- AT proj. kanalizacja teletechniczna
- proj. przyłącze teletechniczne
- proj. jezdnia
- proj. dno zbiornika
- proj. chodnik
- proj. pobocze
- proj. zjazd z płyt ażurowych
- proj. skarpy
- proj. wyrównanie terenu

| | |
|---|---|
| Inwestor/ Zamawiający | Gmina Czarny Bór<br>ul. Główna 28<br>58-379 Czarny Bór |
| Jednostka projektowa | Przedsiębiorstwo Robót Inżynieryjnych TRAKT<br>Sędziszów 50<br>58-410 Marciszów<br>NIP 614-000-12-50 |
| Stadium: | Zamierzenie budowlane: |
| PROJEKT WYKONAWCZY | **Budowa strefy aktywności gospodarczej w Czarnym Borze**<br>**Etap II - Budowa drogi dojazdowej wraz z infrastrukturą** |
| Nr tomu: II - Budowa drogowego | Lokalizacja inwestycji:<br>Województwo dolnośląskie, powiat wałbrzyski, gmina Czarny Bór.<br>Spis działek znajduje się w tomie I PZT. |
| Branża: Drogowa | Tytuł rysunku: PLAN SYTUACYJNY |

| Stanowisko: | Imię i nazwisko: | Nr uprawnień, specjalność | Podpis |
|---|---|---|---|
| Główny Projektant | mgr inż. Włodzimierz Lewowski | 228/02/DUW konstrukcyjno-budowlana | |
| Projektant br. drogowa | mgr inż. Marcin Bednarczyk | 240/DOS/11 drogowa | |
| Projektant br. drogowa | mgr inż. Bartosz Kuberacki | LBS/0062/POOD/13 drogowa | |
| Projektant br. drogowa | mgr inż. Grzegorz Lewowski | 263/DOS/13 drogowa | |
| Sprawdzający br. drogowa | mgr inż. Paweł Mataczyński | DOS/0107/PBD/16 drogowa | |

| Nr umowy: | Skala: 1:500 | Data: 07.2021 r. | Nr rewizji: | Nr rys.: 2 |
|---|---|---|---|---|

2021-10-21 09:45:05