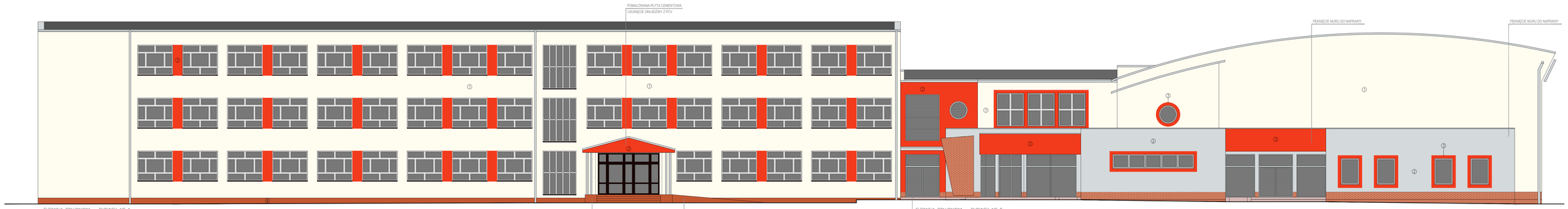

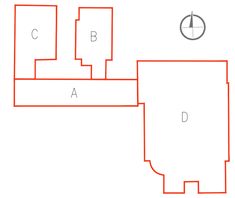

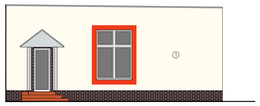

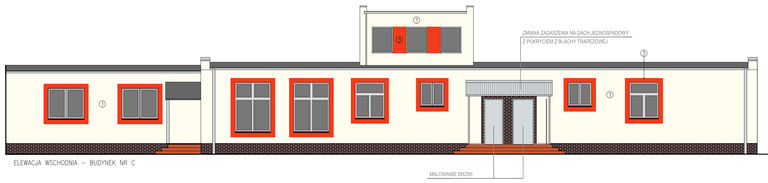

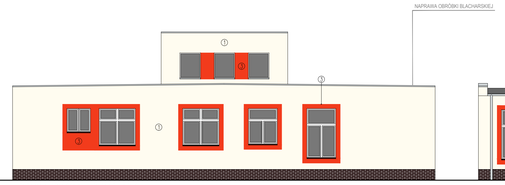

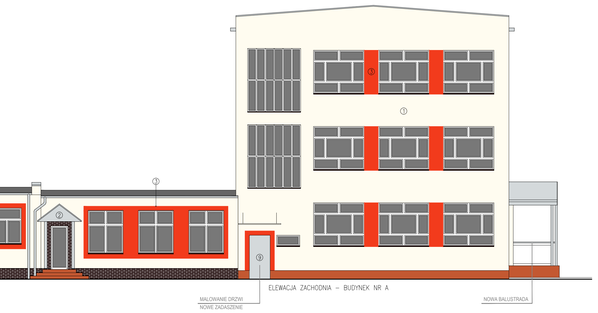

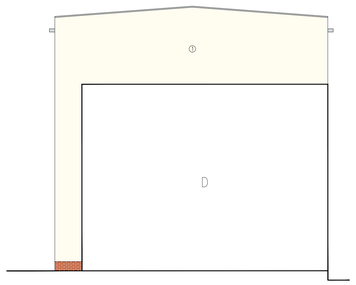

MATERIAŁY WYKOŃCZENIOWE I KOLORYSTYKA

NR	RODZAJ	KOLOR
1	TYNK	BIAŁY PERŁOWY, RAL 9001, R:255,G:252,B:240
2	TYNK	SZARY JASNY, RAL 7035, R:212,G:217,B:219
3	TYNK	POMARAŃCZOWY, RAL 2004, R:242,G:59,B:28
4	COKÓŁ – BUDYNEK D, PŁYTKI KLINKIEROWE (BEZ ZMIAN)	PEAWL ORANGE, RAL 2013, R:195,G:88,B:49
5	COKÓŁ – BUDYNEK C, PŁYTKI KLINKIEROWE (BEZ ZMIAN)	BRĄZOWY
6	COKÓŁ – TYNK MOZAIKOWY	PEAWL ORANGE, RAL 2013, R:195,G:88,B:49
7	STOLARKA OKIENNA/DRZWIOWA (BEZ ZMIAN)	BIAŁY
8	STOLARKA DRZWIOWA (BEZ ZMIAN)	BRĄZOWY
9	STOLARKA DRZWIOWA	SZARY JASNY, RAL 7035, R:212,G:217,B:219
10	PARAPETY – BUDYNEK D (BEZ ZMIAN)	SZARY JASNY, RAL 7035, R:212,G:217,B:219
11	PARAPETY – BUDYNEK A,B,C (BEZ ZMIAN)	BRĄZOWY
12	RYNNY I RURY SPUSTOWE	SZARY JASNY, RAL 7035, R:212,G:217,B:219
13	OBRÓBKA BLACHARSKA – BLACHA POBLICHKANA (BEZ ZMIAN)	SZARY JASNY, RAL 7035, R:212,G:217,B:219
14	KONSTRUKCJA STALOWA	SZARY JASNY, RAL 7035, R:212,G:217,B:219
15	DREWNIANA PODSTAWA OKAPÓW	SZARY JASNY, RAL 7035, R:212,G:217,B:219
16	BLACHA TRAPEZOWA	SZARY JASNY, RAL 7035, R:212,G:217,B:219

JEDNOSTKA PROJEKTOWA:
MS STUDIO Pracownia Projektowa Marcin Sarama
Biuro: ul. Tamogajska 11-13 pok. 309, 50-512 Wrocław
tel. 667362626, e-mail: msstudio.biuro@gmail.com

TAŻSA OPRACOWANIA:
REMONT ELEWACJI BUDYNKÓW ZESPOŁU SZKÓŁ IM. UNII EUROPEJSKIEJ W ŚWIĘTOSZOWIE

TYTUŁ RYSUNKU: ELEWACJE

NUMER RYSUNKU: A1

SKALA RYSUNKU: 1:100

INWESTOR:
ZESPÓŁ SZKÓŁ IM. UNII EUROPEJSKIEJ W ŚWIĘTOSZOWIE, UL. SZKOLNA 10, 59-726 ŚWIĘTOSZÓW

ADRES INWESTYCJI:
UL. SZKOLNA 10, 59-726 ŚWIĘTOSZÓW, DZ. NR 40/6, OBRĘB: ŚWIĘTOSZÓW

PROJEKTANT – ARCHITEKTURA:
mgr inż. arch. Marcin Sarama
Nr upr.: 51/08/DOA

PODPIS:

FAZA:
ZGŁOSZENIE

DATA:
23.04.2018r.